



DATOS DEL PROPIETARIO O POSEEDOR LEGAL

NOMBRE MARTINEZ HERNANDEZ MA ASENCION NÚMERO 210 TEL. 449-147-12-85  
 CALLE RIO SAN PEDRO LOCALIDAD SAN FRANCISCO DE LOS ROMO  
 COLONIA LOS LIRIOS

UBICACIÓN Y DATOS DEL PREDIO

CALLE RIO SAN PEDRO NÚMERO 210 MANZANA 4  
 COLONIA RIO SAN PEDRO LOTE 17  
 LOCALIDAD SAN FRANCISCO DE LOS ROMO CUENTA CATASTRAL 11-001-03-0010-017-000  
 USO O DESTINO DEL SUELO ACTUAL HABITACIONAL  
 USO O DESTINO DEL SUELO SOLICITADO HABITACIONAL / COMERCIAL

URBANIZACIÓN  
 AGUA   
 DRENAJE   
 ELECTRIFICACIÓN   
 GUARNICIÓN   
 BANQUETA   
 PAVIMENTO

USO O DESTINO DEL SUELO AUTORIZADO HABITACIÓN - COMERCIO  
 PROGRAMA DE DESARROLLO URBANO DEL CUAL SE OBTIENE PDU Ciudad de San Francisco de los Romo 2022-2045  
 (EN CASO DE CAMBIO DE USO O DESTINO DEL SUELO, AGREGAR LA FECHA DE AUTORIZACIÓN)

FIRMA DEL PROPIETARIO O POSEEDOR LEGAL

*Ma Asención Martínez Hdz*

LUGAR PARA CROQUIS

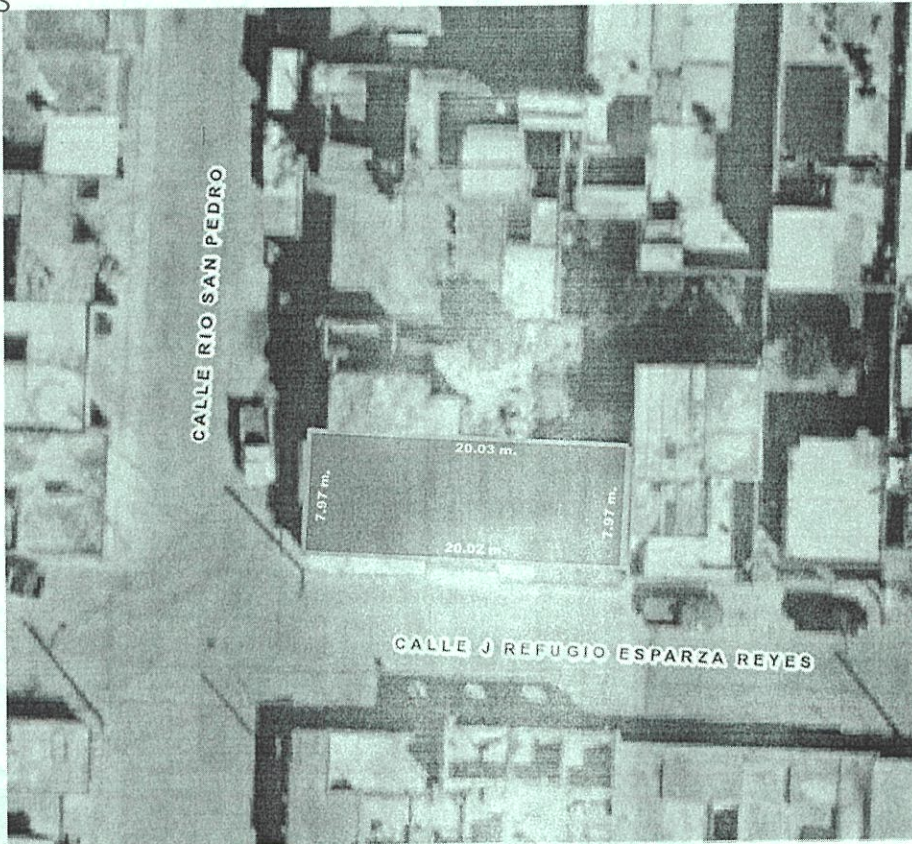

NORTE

**AUTORIZADO**  
 DIRECCIÓN DE DESARROLLO URBANO  
 Ayuntamiento de **SAN FRANCISCO DE LOS ROMO**  
 2021 • 2024

NOTA: DE REQUERIR, UTILICE EL CROQUIS EN ANEXO, SE DEBERÁ PRESENTAR A ESCALA CON ACOTACIONES EN CENTÍMETROS DIBUJO A TINTA, IDENTIFICANDO LAS CALLES QUE LIMITAN LA MANZANA DONDE SE ÚBICA EL PREDIO

MEDIDA DEL PREDIO

FRENTE 7.97 m. calle Río San Pedro COSTADO DERECHO 20.03 m. L-18  
 FONDO 7.97 m. L-16 COSTADO IZQUIERDO 20.02 m. J. Refugio Reyes  
 DISTANCIA A UNA ESQUINA \_\_\_\_\_ SUPERFICIE TOTAL 110.47 m2

OBSERVACIONES DE COMPATIBILIDAD URBANÍSTICA

CONTINÚAN OBSERVACIONES AL REVERSO

**AUTORIZADO**

Con la Condición de cumplir con todas las observaciones que se le señalan.

Uso de suelo permitido:

**HABITACIONAL- COMERCIAL**

(Únicamente en la zona de ubicación del predio conforme al croquis)



DIRECCIÓN DE DESARROLLO URBANO  
MUNICIPIO DE SAN FRANCISCO DE LOS ROMO, AGS.

ELABORA *[Firma]*  
M.D.U. MARIA ELENA MARTINEZ GARRA

REvisa *[Firma]*

ARQ. ROSARITA MACIAS  
DIRECTORA DE DESARROLLO URBANO

FECHA DE AUTORIZACIÓN  
DIA 02 AÑO AGO MES \_\_\_\_\_ AÑO \_\_\_\_\_

ESTE DOCUMENTO TENDRÁ UNA VIGENCIA DE TRES AÑOS A PARTIR DE SU FECHA DE AUTORIZACIÓN. LA CONSTANCIA MUNICIPAL DE COMPATIBILIDAD NO CONSTITUYE APEO Y DESLINDE RESPECTO DEL INMUEBLE NI ACREDITA LA PROPIEDAD O POSESIÓN DEL MISMO. ESTE DOCUMENTO NO SERÁ VÁLIDO DE PRESENTAR TACHADURAS O ENMENDADURAS. LOS RECUADROS SOMBRADOS DE USO EXCLUSIVO DE LA DIRECCIÓN. EL PRESENTE DICTAMEN MUNICIPAL DE COMPATIBILIDAD URBANÍSTICA OBEDECE A LAS DISPOSICIONES SEÑALADAS EN EL CÓDIGO URBANO PARA EL ESTADO DE AGUASCALIENTES EN SU TÍTULO V CAPITULO I, DEMÁS ARTÍCULOS APLICABLES S/TT



OBSERVACIONES Y/O CONDICIONANTES DE COMPATIBILIDAD URBANÍSTICA

ALTURA \_\_\_\_\_ NIVELES \_\_\_\_\_ COEFICIENTE DE OCUPACIÓN DEL SUELO (COS) \_\_\_\_\_  
DENSIDAD DE POBLACIÓN \_\_\_\_\_ COEFICIENTE DE UTILIZACIÓN DEL SUELO (CUS) \_\_\_\_\_

DEBERÁ RESPETAR SECCIÓN DE CALLES EXISTENTES.

ESTE DOCUMENTO TENDRÁ UNA VIGENCIA DE TRES AÑOS A PARTIR DE SU FECHA DE EXPEDICIÓN.

EL SERVICIO DE ENERGÍA ELÉCTRICA ESTA CONDICIONADO A LA FACTIBILIDAD Y VISTO BUENO DE LA COMISIÓN FEDERAL DE ELECTRICIDAD.

Compatible con uso:  
**HABITACIONAL-COMERCIAL (ABARROTÉS)**

(Únicamente en la zona de ubicación del predio conforme al croquis)

UNICAMENTE SE PERMITE COMERCIO DE TIPO **INMEDIATO**

DEBERÁ INCLUIR 1 CAJON DE ESTACIONAMIENTO POR CADA 50.0 M2 COMO PARTE DEL PROYECTO DE EDIFICACIÓN.

Para construir deberá presentar:

**PROYECTO**

SI LA CONSTRUCCIÓN ES MAYOR A 60.00 M2 O MAS DE 18.00 M2 EN PLANTA ALTA REQUIERE DE LA RESPONSIVA DE UN PERITO RESPONSABLE DE OBRA.

PARA UTILIZAR EL LOCAL COMERCIAL DEBERÁ TRAMITAR LA LICENCIA DE FUNCIONAMIENTO EN LA DIRECCIÓN DE GOBERNACIÓN.

**NO** SE PERMITE BODEGAS NI TALLERES POR SER UNA VIALIDAD LOCAL

DEBERÁ RESPETAR: **6.00 MTS. DE ALTURA MÁXIMA**

NO PODRÁ DEDICARSE A USOS DIFERENTES A LOS AUTORIZADOS.

LA VÍA PÚBLICA DEBERÁ PERMANECER LIBRE DE CUALQUIER OBJETO QUE IMPIDA EL LIBRE TRÁNSITO DE PERSONAS O VEHÍCULOS.

EL SERVICIO DE AGUA POTABLE Y ALCANTARILLADO, ESTA CONDICIONADO A LA FACTIBILIDAD Y VISTO BUENO DE ORGOA, ORGANISMO OPERADOR DEL AGUA.

QUEDA PROHIBIDO ESTRUCTAMENTE ARROJAR BASURA, DESPERDICIOS, ACEITES, LÍQUIDOS, ACIDOS O CUALQUIER OTRO DESECHO A LAS ALCANTARILLAS. (Art. 624 Código Municipal.)

CONFORME LO INDICA EL ARTÍCULO 1480 DEL CÓDIGO MUNICIPAL DE SAN FRANCISCO DE LOS ROMO FRACCIÓN XVIII. **Comercio Inmediato:** Es aquel que por sus características de consumo o venta al menudeo, así como por el tamaño o dimensión de su establecimiento podrá ubicarse en cualquiera de las vialidades de zonas habitacionales. Este tipo de comercio incluye exclusivamente productos de primera necesidad; Ese comercio se podrá instalar en construcciones existentes, siempre y cuando se cumpla con el porcentaje de ocupación que se determine por la Dirección al expedir la constancia de alineamiento y compatibilidad urbanística. **Dentro de este concepto de comercio se encuentran: tiendas de abarrotes, fruterías, verdulerías, expendios de pan, farmacias, carnicerías y cremerías. Estos tipos de actividades no deberán incluir la elaboración, preparación o transformación de productos, sino exclusivamente la venta.**



Ayuntamiento de **SAN FRANCISCO DE LOS ROMO**  
2021 • 2024

**AUTORIZADO**

DIRECCIÓN DE **DESARROLLO URBANO**



DIRECCIÓN DE **DESARROLLO URBANO**  
MUNICIPIO DE **SAN FRANCISCO DE LOS ROMO, AGS.**

EN CASO DE TRATARSE DE UN ARRENDAMIENTO SE DEBERA DE PRESENTAR COPIA DEL CONTRATO DE ARRENDAMIENTO DEBIDAMENTE FIRMADO Y COPIA DE LA IDENTIFICACIÓN OFICIAL DEL PROPIETARIO. EL PROPIETARIO DEBERA FIRMAR ESTE DOCUMENTO EXPRESANDO CONFORMIDAD DE EXISTIR UNA SOLICITUD DE CAMBIO DE USO DE SUELO POR PARTE DEL ARRENDATARIO.

FIRMA DEL PROPIETARIO

*Ma. Ascención Martínez Hdz*

FIRMA DEL ARRENDATARIO

Ayuntamiento de **SAN FRANCISCO DE LOS ROMO**  
2021 • 2024

Ayuntamiento de **SAN FRANCISCO DE LOS ROMO**  
2021 • 2024

ELABORA

M.D.U. MARIA ELENA

REVISAR

AUTORIZA

ARQ. ROSARIO TANIA RACIAS

FECHA DE AUTORIZACIÓN

02 AGO. 2024  
DIA MES AÑO

ESTE DOCUMENTO TENDRÁ UNA VIGENCIA DE TRES AÑOS A PARTIR DE SU FECHA DE AUTORIZACIÓN. LA CONSTANCIA MUNICIPAL DE COMPATIBILIDAD NO CONSTITUYE APEO Y DESLINDE RESPECTO DEL INMUEBLE NI ACREDITA LA PROPIEDAD O POSESIÓN DEL MISMO. ESTE DOCUMENTO NO SERÁ VÁLIDO DE PRESENTAR TACHADURAS O ENMENDADURAS. LOS RECUADROS SOMBRADOS DE USO EXCLUSIVO DE LA DIRECCIÓN. EL PRESENTE DICTAMEN MUNICIPAL DE COMPATIBILIDAD URBANÍSTICA OBEDECE A LAS DISPOSICIONES SEÑALADAS EN EL CÓDIGO URBANO PARA EL ESTADO DE AGUASCALIENTES EN SU TÍTULO V CAPITULO I, DEMÁS ARTÍCULOS APLICABLES