



202400-2113  
CONSTANCIA.  
FECHA DE INGRESO

OBSERVACIONES Y/O CONDICIONANTES DE COMPATIBILIDAD URBANÍSTICA

ALTURA \_\_\_\_\_ NIVELES \_\_\_\_\_ COEFICIENTE DE OCUPACIÓN DEL SUELO (COS) \_\_\_\_\_  
DENSIDAD DE POBLACIÓN \_\_\_\_\_ COEFICIENTE DE UTILIZACIÓN DEL SUELO (CUS) \_\_\_\_\_

DEBERÁ INCLUIR **1** CAJON DE ESTACIONAMIENTO POR CADA **200.0 M2** DE ÁREA DE NAVE INDUSTRIAL, COMO PARTE DEL PROYECTO DE EDIFICACIÓN.

DEBERÁ INCLUIR **1** CAJON DE ESTACIONAMIENTO POR CADA **50.0 M2** DE CONSTRUCCIÓN.

DEBERÁ RESPETAR:  
**10.00 MTS.**  
**DE ALTURA MÁXIMA**  
(ART. 24 REGLAMENTO INTERNO DE FUNCIONAMIENTO Y OPERACIÓN DEL PARQUE INDUSTRIAL)

ESTE DOCUMENTO TENDRÁ UNA VIGENCIA DE **TRES AÑOS** A PARTIR DE SU FECHA DE EXPEDICIÓN.

CONDICIONADO AL RESULTADO DEL INFORME PREVENTIVO O AL MANIFIESTO DE IMPACTO AMBIENTAL SEGÚN SEA EL CASO. (Ley de protección al ambiente para el estado de Aguascalientes).

NO PODRÁ DEDICARSE A USOS DIFERENTES A LOS AUTORIZADOS.

EL SERVICIO DE ENERGÍA ELÉCTRICA ESTA CONDICIONADO A LA FACTIBILIDAD Y VISTO BUENO DE LA COMISIÓN FEDERAL DE ELECTRICIDAD.

DEBERÁ TRAMITAR SU FORMATO DE APERTURA DE ESTABLECIMIENTO ANTE LA DIRECCIÓN DE DESARROLLO URBANO Y LA LICENCIA DE FUNCIONAMIENTO ANTE LA DIRECCIÓN DE GOBERNACIÓN.

LA VÍA PÚBLICA DEBERÁ PERMANECER LIBRE DE CUALQUIER OBJETO QUE IMPIDA EL LIBRE TRÁNSITO DE PERSONAS O VEHÍCULOS.

Compatible con uso :  
**INDUSTRIAL**  
(Únicamente en la zona de ubicación del predio conforme al croquis)

LA CONEXIÓN A LOS SERVICIOS DE AGUA POTABLE Y ALCANTARILLADO SON FACULTAD Y OBLIGACIÓN DEL FIDEICOMISO.

DEBERA OBTENER EL DICTAMEN DE PROTECCIÓN CIVIL.

DEBERÁ RESPETAR **20.0 ML** RESTRICCIÓN DE LA FALLA GEOLÓGICA A CADA LADO APARTIR DEL EJE, LA CONSTRUCCIÓN ESTA CONDICIONADA

ESTA LICENCIA ESTÁ CONDICIONADA A CUMPLIR CON TODAS LAS DISPOSICIONES ESTABLECIDAS EN EL REGLAMENTO INTERNO DE FUNCIONAMIENTO Y OPERACIÓN DEL PARQUE INDUSTRIAL.

PARA UTILIZAR EL LOCAL DEBERÁ TRAMITAR LA LICENCIA DE FUNCIONAMIENTO EN LA DIRECCIÓN DE GOBERNACIÓN.

Para construir deberá presentar:

**PROYECTO**

CON EL AVAL DE UN PERITO RESPONSABLE DE OBRA Y PERITO ESPECIALIZADO EN ESTRUCTURAS, DEBIENDO INCLUIR MEMORIA DE CÁLCULO ESTRUCTURAL, PLANOS ESTRUCTURALES, CIMENTACIÓN, PLANTAS ARQUITECTÓNICAS, CORTE SANITARIO, ALZADO O FACHADAS, CAJONES DE ESTACIONAMIENTO.  
TODOS LOS PLANOS DEBERÁN CONTAR CON EL SELLO Y FIRMAS DE AUTORIZACIÓN.

PARA CONSTRUIR DEBERA SOLICITAR LA OPINIÓN POSITIVA POR PARTE DE LA SEPLADE

LA CONSTRUCCIÓN DEBERÁ REMETERSE **7.50 MTS.** A PARTIR DEL ALINEAMIENTO SUPERFICIE QUE SE DEJARÁ COMO ÁREA LIBRE

PARA CONSTRUIR DEBERA PRESENTAR ESTUDIOS GEOLÓGICO, GEOFÍSICO Y MECANICA DE SUELOS LOS CUALES NO DEBERÁN TENER UNA ANTIGÜEDAD MAYOR A SEIS MESES



DIRECCIÓN DE  
DESARROLLO URBANO  
MUNICIPIO DE  
SAN FRANCISCO  
DE LOS ROMO, AGS.



Ayuntamiento de  
**SAN FRANCISCO  
DE LOS ROMO**  
2021 • 2024

**AUTORIZADO**  
DIRECCIÓN DE  
DESARROLLO URBANO

EN CASO DE TRATARSE DE UN ARRENDAMIENTO, SE DEBERA DE PRESENTAR COPIA DEL CONTRATO DE ARRENDAMIENTO DEBIDAMENTE FIRMADO Y COPIA DE LA IDENTIFICACIÓN OFICIAL DEL PROPIETARIO. EL PROPIETARIO DEBERA FIRMAR ESTE DOCUMENTO EXPRESANDO CONFORMIDAD DE EXISTIR UNA SOLICITUD DE CAMBIO DE USO DE SUELO POR PARTE DEL ARRENDATARIO.

FIRMA DEL PROPIETARIO

FIRMA DEL ARRENDATARIO

ELABORÓ  
**M.D.U. MARIA ELENA**

REVISÓ  
**ARQ. ROSARIO TAPIA**  
AUTORIZADO  
DIRECCIÓN DE DESARROLLO URBANO

FECHA DE AUTORIZACIÓN  
**09 ABO. 2024**  
DIA MES AÑO

ESTE DOCUMENTO TENDRÁ UNA VIGENCIA DE TRES AÑOS A PARTIR DE SU FECHA DE AUTORIZACIÓN. LA CONSTANCIA MUNICIPAL DE COMPATIBILIDAD NO CONSTITUYE APELO DE RESPETO DEL INMUEBLE NI ACREDITA LA PROPIEDAD O POSESIÓN DEL MISMO. ESTE DOCUMENTO NO SERÁ VÁLIDO DE PRESENTAR TACHADURAS O ENMENDADURAS. LOS RECUADROS SOMBRADOS DE USO EXCLUSIVO DE LA DIRECCIÓN. EL PRESENTE DICTAMEN MUNICIPAL DE COMPATIBILIDAD URBANÍSTICA OBEDECE A LAS DISPOSICIONES SEÑALADAS EN EL CÓDIGO URBANO PARA EL ESTADO DE AGUASCALIENTES EN SU TÍTULO V CAPITULO I, DEMÁS ARTÍCULOS APLICABLES

Dirección de **DESARROLLO URBANO**

**CONSTANCIA MUNICIPAL DE COMPATIBILIDAD URBANÍSTICA**

CATASTRO MUNICIPAL

Ayuntamiento de **SAN FRANCISCO DE LOS ROMO**  
2021 • 2024



2024CO-2113  
CONSTANCIA.

13 6 24  
FECHA DE INGRESO

DATOS DEL PROPIETARIO O POSEEDOR LEGAL

NOMBRE DONALDSON S.A. DE C.V.  
CALLE AV. JAPON NÚMERO 303 TEL. 0  
COLONIA PARQUE INDUSTRIAL SAN FRANCISCO DE LOS ROMO LOCALIDAD SAN FRANCISCO DE LOS ROMO

UBICACIÓN Y DATOS DEL PREDIO

CALLE AV. JAPON NÚMERO 303 MANZANA 7  
COLONIA PARQUE INDUSTRIAL SAN FRANCISCO DE LOS ROMO LOTE 3  
LOCALIDAD SAN FRANCISCO DE LOS ROMO CUENTA CATASTRAL 11-021-01-0007-003-000  
USO O DESTINO DEL SUELO ACTUAL INDUSTRIAL  
USO O DESTINO DEL SUELO SOLICITADO INDUSTRIAL

URBANIZACIÓN  
AGUA   
DRENAJE   
ELECTRIFICACIÓN   
GUARNICIÓN   
BANQUETA   
PAVIMENTO

USO O DESTINO DEL SUELO AUTORIZADO INDUSTRIAL  
PROGRAMA DE DESARROLLO URBANO DEL CUAL SE OBTIENE PDU La Concepción 2022-2045  
(EN CASO DE CAMBIO DE USO O DESTINO DEL SUELO, AGREGAR LA FECHA DE AUTORIZACIÓN)

FIRMA DEL PROPIETARIO O POSEEDOR LEGAL

LUGAR PARA CROQUIS

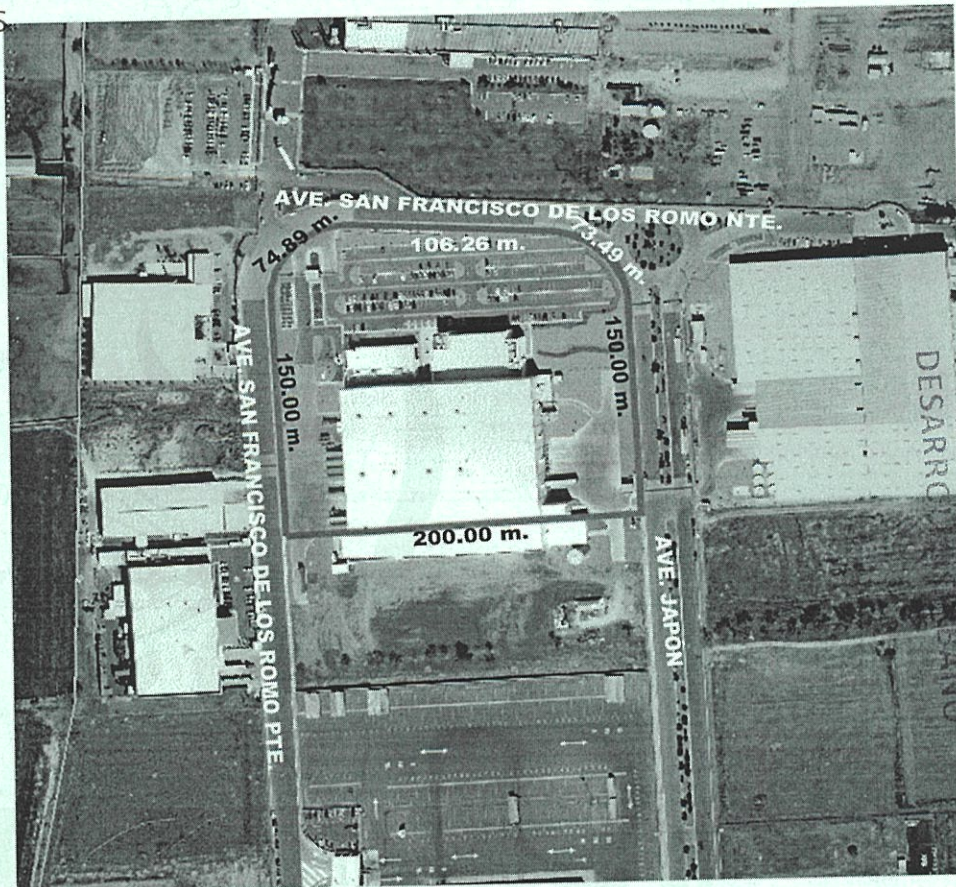

**AUTORIZADO**  
DIRECCIÓN DE DESARROLLO URBANO  
Ayuntamiento de **SAN FRANCISCO DE LOS ROMO**  
2021 • 2024

NOTA: DE REQUERIR, UTILICE EL CROQUIS EN ANEXO, SE DEBERÁ PRESENTAR A ESCALA CON ACOTACIONES EN CENTÍMETROS DIBUJO A TINTA, IDENTIFICANDO LAS CALLES QUE LIMITAN LA MANZANA DONDE SE ÚBICA EL PREDIO

MEDIDA DEL PREDIO

FRENTE 150.00 m. Ave. Japón COSTADO DERECHO 74.89+106.26+73.49 m. ave. San Fco de los Romo Nte  
FONDO 150.00 Ave. San Fco. de los Romo pte. COSTADO IZQUIERDO 200.00 m. Lote 2  
DISTANCIA A UNA ESQUINA \_\_\_\_\_ SUPERFICIE TOTAL 37,869.71 m2

OBSERVACIONES DE COMPATIBILIDAD URBANÍSTICA

CONTINUAN OBSERVACIONES AL REVERSO

**AUTORIZADO**

Con la Condición de cumplir con todas las observaciones que se le señalan.

Uso de suelo permitido:

**INDUSTRIAL**

(Únicamente en la zona de ubicación del predio conforme al croquis)



DIRECCIÓN DE DESARROLLO URBANO  
MUNICIPIO DE SAN FRANCISCO DE LOS ROMO, AGS.

Ayuntamiento de **SAN FRANCISCO DE LOS ROMO**  
2021 • 2024

Ayuntamiento de **SAN FRANCISCO DE LOS ROMO**  
2021 • 2024

ELABORA M.D.U. MARIA ELENA MARTINEZ CABRAL

REVISAR

ARQ. ROSARIO TORRES MACIAS  
DIRECTORA DE DESARROLLO URBANO

FECHA DE AUTORIZACIÓN 09 AGO. 2024  
DIA MES AÑO

ESTE DOCUMENTO TENDRÁ UNA VIGENCIA DE TRES AÑOS APARTIR DE SU FECHA DE AUTORIZACIÓN. LA CONSTANCIA MUNICIPAL DE COMPATIBILIDAD NO CONSTITUYE APEO Y DESLINDE RESPECTO DEL INMUEBLE NI ACREDITA LA PROPIEDAD O POSESIÓN DEL MISMO. ESTE DOCUMENTO NO SERÁ VÁLIDO DE PRESENTAR TACHADURAS O ENMENDADURAS. LOS RECUADROS SOMBRADOS DE USO EXCLUSIVO DE LA DIRECCIÓN. EL PRESENTE DICTAMEN MUNICIPAL DE COMPATIBILIDAD URBANÍSTICA OBEDECE A LAS DISPOSICIONES SEÑALADAS EN EL CÓDIGO URBANO PARA EL ESTADO DE AGUASCALIENTES EN SU TÍTULO V CAPITULO I, DEMÁS ARTÍCULOS APLICABLES

DESARROLLO URBANO