



DATOS DEL PROPIETARIO O POSEEDOR LEGAL

NOMBRE ANGEL VARGAS ORTEGA
 CALLE CHAPALA NÚMERO 223 TEL. 449-261-76-44
 COLONIA LA RIBERA LOCALIDAD SAN FRANCISCO DE LOS ROMO

UBICACIÓN Y DATOS DEL PREDIO

CALLE CHAPALA NÚMERO 223 MANZANA 42 URBANIZACIÓN
 COLONIA LA RIBERA LOTE 10 AGUA
 LOCALIDAD SAN FRANCISCO DE LOS ROMO CUENTA CATASTRAL 11-054-01-0065-010-000 DRENAJE
 USO O DESTINO DEL SUELO ACTUAL HABITACIONAL ELECTRIFICACIÓN
 USO O DESTINO DEL SUELO SOLICITADO HABITACIONAL / COMERCIAL GUARNICIÓN
 BANQUETA
 PAVIMENTO

USO O DESTINO DEL SUELO AUTORIZADO HABITACIÓN - COMERCIO
 PROGRAMA DE DESARROLLO URBANO DEL CUAL SE OBTIENE PDU Puertecito de la Virgen 2022-2045
 (EN CASO DE CAMBIO DE USO O DESTINO DEL SUELO, AGREGAR LA FECHA DE AUTORIZACIÓN)

FIRMA DEL PROPIETARIO O POSEEDOR LEGAL

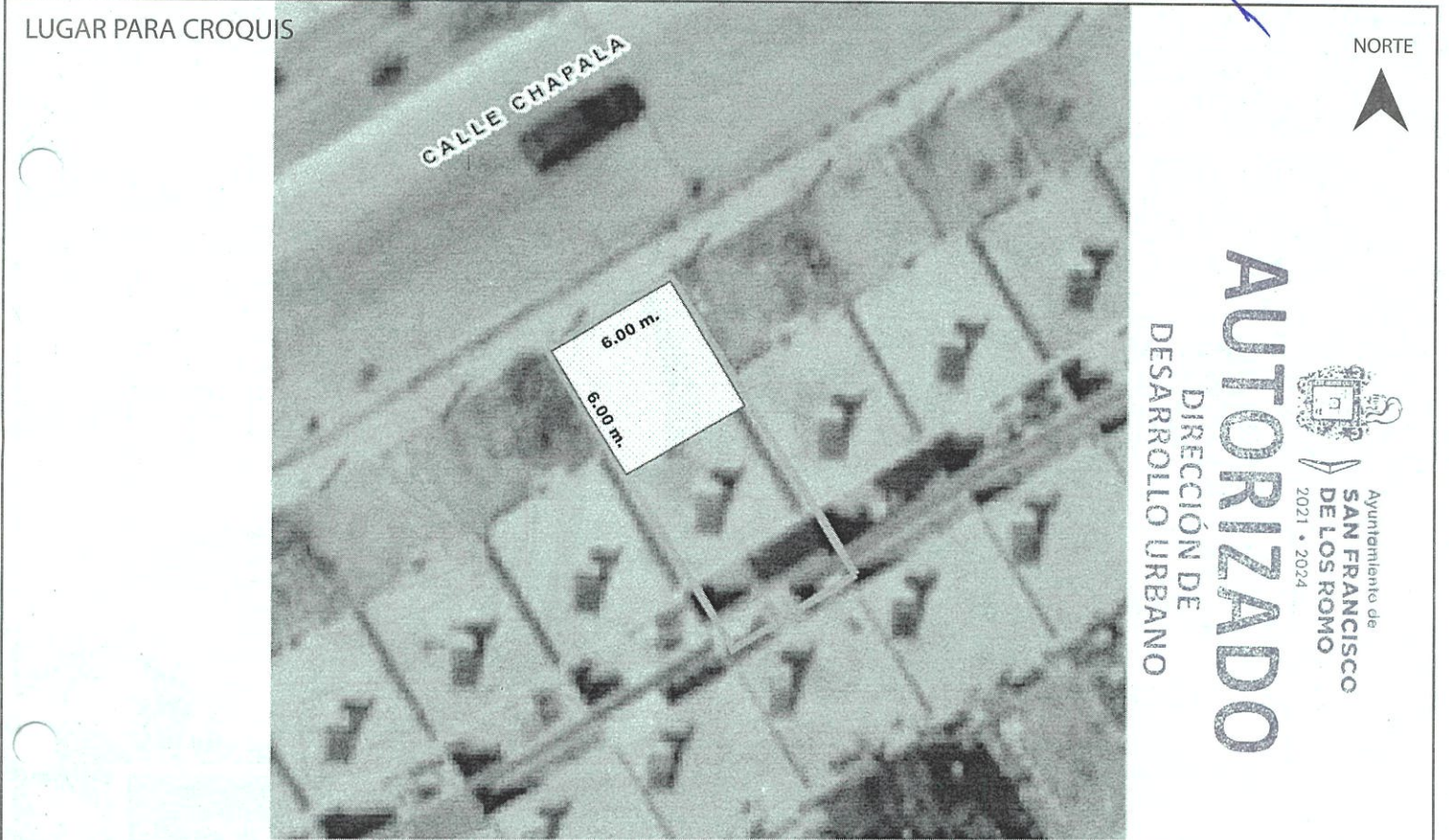

AUTORIZADO
 DIRECCIÓN DE DESARROLLO URBANO
 Ayuntamiento de **SAN FRANCISCO DE LOS ROMO**
 2021 • 2024

NOTA: DE REQUERIR, UTILICE EL CROQUIS EN ANEXO, SE DEBERÁ PRESENTAR A ESCALA CON ACOTACIONES EN CENTÍMETROS DIBUJO A TINTA, IDENTIFICANDO LAS CALLES QUE LIMITAN LA MANZANA DONDE SE ÚBICA EL PREDIO

MEDIDA DEL PREDIO

FRENTE 6.00 m. calle Chapala COSTADO DERECHO 6.00 m. Límite
 FONDO 6.00 m. Límite COSTADO IZQUIERDO 6.00 m. Límite
 DISTANCIA A UNA ESQUINA _____ SUPERFICIE TOTAL 36.00 m2

OBSERVACIONES DE COMPATIBILIDAD URBANÍSTICA

CONTINUÁN OBSERVACIONES AL REVERSO

AUTORIZADO
 Con la Condición de cumplir con todas las observaciones que se le señalan.

Uso de suelo permitido:
HABITACIONAL-COMERCIAL
 (Únicamente en la zona de ubicación del predio conforme al croquis)



EN BASE AL ARTÍCULO 173, FRACCIÓN IV, DEL REGLAMENTO DEL DERECHO DE AGUASCALIENTES, Y AQUELLAS APPLICABLES DEL CÓDIGO URBANO PARA EL ESTADO DE AGUASCALIENTES, Y AQUELLAS APPLICABLES DEL CÓDIGO URBANO PARA EL ESTADO DE AGUASCALIENTES EN SU TÍTULO V CAPITULO I, DEMÁS ARTÍCULOS APLICABLES

ELABORADO M.D.U. MARIA ELENA MARTINEZ CARRAL REVISADO ARQ. ROSARIO ANTONIA ANTONIA DIRECTORA DE DESARROLLO URBANO
 FECHA DE AUTORIZACIÓN DIA 12 MES 2024 AÑO

ESTE DOCUMENTO TENDRÁ UNA VIGENCIA DE TRES AÑOS A PARTIR DE SU FECHA DE AUTORIZACIÓN. LA CONSTANCIA MUNICIPAL DE COMPATIBILIDAD NO CONSTITUYE APEO Y DESLINDE RESPECTO DEL INMUEBLE NI ACREDITA LA PROPIEDAD O POSESIÓN DEL MISMO. ESTE DOCUMENTO NO SERÁ VÁLIDO DE PRESENTAR TACHADURAS O ENMENDADURAS. LOS RECUADROS SOMBRADOS DE USO EXCLUSIVO DE LA DIRECCIÓN. EL PRESENTE DICTAMEN MUNICIPAL DE COMPATIBILIDAD URBANÍSTICA OBEDECE A LAS DISPOSICIONES SEÑALADAS EN EL CÓDIGO URBANO PARA EL ESTADO DE AGUASCALIENTES EN SU TÍTULO V CAPITULO I, DEMÁS ARTÍCULOS APLICABLES SJJT



OBSERVACIONES Y/O CONDICIONANTES DE COMPATIBILIDAD URBANÍSTICA

ALTURA _____	NIVELES _____	COEFICIENTE DE OCUPACIÓN DEL SUELO (COS) _____
DENSIDAD DE POBLACIÓN _____		COEFICIENTE DE UTILIZACIÓN DEL SUELO (CUS) _____

DEBERÁ RESPETAR SECCIÓN DE CALLES EXISTENTES.

ESTE DOCUMENTO TENDRÁ UNA VIGENCIA DE **TRES AÑOS** A PARTIR DE SU FECHA DE EXPEDICIÓN.

EL SERVICIO DE ENERGÍA ELÉCTRICA ESTA CONDICIONADO A LA FACTIBILIDAD Y VISTO BUENO DE LA COMISIÓN FEDERAL DE ELECTRICIDAD.

Compatible con uso:
HABITACIONAL-COMERCIAL (FLORERIA)
(Únicamente en la zona de ubicación del predio conforme al croquis)

UNICAMENTE SE PERMITE COMERCIO DE TIPO **INMEDIATO**

DEBERÁ INCLUIR **1 CAJON DE ESTACIONAMIENTO** POR CADA **50.0 M2** COMO PARTE DEL PROYECTO DE EDIFICACIÓN.

Para construir deberá presentar:

PROYECTO

SI LA CONSTRUCCIÓN ES MAYOR A 60.00 M2 O MAS DE 18.00 M2 EN PLANTA ALTA REQUIERE DE LA RESPONSABILIDAD DE UN PERITO RESPONSABLE DE OBRA.

PARA UTILIZAR EL LOCAL COMERCIAL DEBERÁ TRAMITAR LA LICENCIA DE FUNCIONAMIENTO EN LA DIRECCIÓN DE GOBERNACIÓN.

NO SE PERMITE BODEGAS NI TALLERES POR SER UNA VIALIDAD LOCAL

DEBERÁ RESPETAR: **6.00 MTS. DE ALTURA MÁXIMA**

NO PODRÁ DEDICARSE A USOS DIFERENTES A LOS AUTORIZADOS.

LA VÍA PÚBLICA DEBERÁ PERMANECER LIBRE DE CUALQUIER OBJETO QUE IMPIDA EL LIBRE TRÁNSITO DE PERSONAS O VEHÍCULOS.

EL SERVICIO DE AGUA POTABLE Y ALCANTARILLADO, ESTA CONDICIONADO A LA FACTIBILIDAD Y VISTO BUENO DE ORGOA, ORGANISMO OPERADOR DEL AGUA.

QUEDA PROHIBIDO Estrictamente ARROJAR BASURA, DESPERDICIOS, ACEITES, LÍQUIDOS, ACIDOS O CUALQUIER OTRO DESECHO A LAS ALCANTARILLAS. (Art. 624 Código Municipal.)

CONFORME LO INDICA EL ARTÍCULO 1480 DEL CÓDIGO MUNICIPAL DE SAN FRANCISCO DE LOS ROMO FRACCIÓN XVIII. **Comercio Inmediato:** Es aquel que por sus características de consumo o venta al menudeo, así como por el tamaño o dimensión de su establecimiento podrá ubicarse en cualquiera de las vialidades de zonas habitacionales. Este tipo de comercio incluye exclusivamente productos de primera necesidad; Ese comercio se podrá instalar en construcciones existentes, siempre y cuando se cumpla con el porcentaje de ocupación que se determine por la Dirección al expedir la constancia de alineamiento y compatibilidad urbanística. **Dentro de este concepto de comercio se encuentran: tiendas de abarrotes, fruterías, verdulerías, expendios de pan, farmacias, carnicerías y cremerías. Estos tipos de actividades no deberán incluir la elaboración, preparación o transformación de productos, sino exclusivamente la venta.**

DEBERÁ RESPETAR EL DISEÑO DE FACHADAS, COLORES Y MATERIALES, conforme lo indica el artículo 10 del reglamento de imagen urbana, QUEDA PROHIBIDO EL CAMBIO DE COLORES EN FACHADAS, ASI COMO LA COLOCACIÓN DE NOMBRES DE NEGOCIOS.....

Ayuntamiento de **SAN FRANCISCO DE LOS ROMO**
2021 • 2024
AUTORIZADO
DIRECCIÓN DE DESARROLLO URBANO

DIRECCIÓN DE DESARROLLO URBANO
MUNICIPIO DE SAN FRANCISCO DE LOS ROMO, AGS.

EN CASO DE TRATARSE DE UN ARRENDAMIENTO SE DEBERA DE PRESENTAR COPIA DEL CONTRATO DE ARRENDAMIENTO DEBIDAMENTE FIRMADO Y COPIA DE LA IDENTIFICACIÓN OFICIAL DEL PROPIETARIO. EL PROPIETARIO DEBERÁ FIRMAR ESTE DOCUMENTO EXPRESANDO CONFORMIDAD DE EXISTIR UNA SOLICITUD DE CAMBIO DE USO DE SUELO POR PARTE DEL ARRENDATARIO.

FIRMA DEL PROPIETARIO
[Firma]

FIRMA DEL ARRENDATARIO
[Firma]
12 AGO. 2024

ELABORADO POR
M.D.U. MARÍA ELENA MARTÍNEZ GARRAL

REVISADO POR
[Firma]

AUTORIZADO POR
ARQ. ROSARIO TARRA VILLALBA
DIRECTORA DE DESARROLLO URBANO

FECHA DE AUTORIZACIÓN
DÍA _____ MES _____ AÑO _____