



DATOS DEL PROPIETARIO O POSEEDOR LEGAL

NOMBRE EZEQUIEL MAYAGOITIA AGUAYO
 CALLE ADOLFO LOPEZ MATEOS NÚMERO 210 TEL 449-101-84-75
 COLONIA MACARIO J. GOMEZ LOCALIDAD SAN FRANCISCO DE LOS ROMO

UBICACIÓN Y DATOS DEL PREDIO

CALLE ADOLFO LOPEZ MATEOS NÚMERO 210 MANZANA 1
 COLONIA MACARIO J. GOMEZ LOTE 34
 LOCALIDAD SAN FRANCISCO DE LOS ROMO CUENTA CATASTRAL 11-011-01-0010-035-000
 USO O DESTINO DEL SUELO ACTUAL HABITACIONAL
 USO O DESTINO DEL SUELO SOLICITADO HABITACIONAL/ COMERCIAL

URBANIZACIÓN
 AGUA
 DRENAJE
 ELECTRIFICACIÓN
 GUARNICIÓN
 BANQUETA
 PAVIMENTO

USO O DESTINO DEL SUELO AUTORIZADO HABITACIÓN - COMERCIO
 PROGRAMA DE DESARROLLO URBANO DEL CUAL SE OBTIENE PDU Macario J. Gómez 2022-2045
 (EN CASO DE CAMBIO DE USO O DESTINO DEL SUELO, AGREGAR LA FECHA DE AUTORIZACIÓN)

FIRMA DEL PROPIETARIO O POSEEDOR LEGAL

Ezequiel Mayagoitia

LUGAR PARA CROQUIS

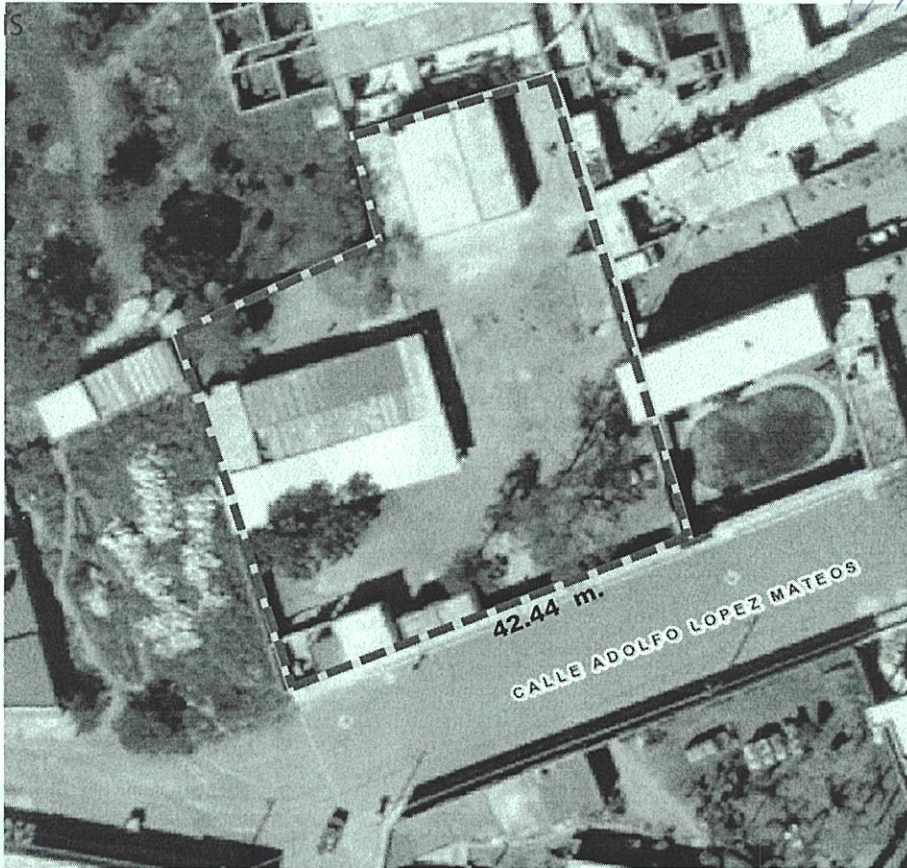

AUTORIZADO
 DIRECCIÓN DE DESARROLLO URBANO
 Ayuntamiento de **SAN FRANCISCO DE LOS ROMO**
 2021 • 2024

NOTA: DE REQUERIR, UTILICE EL CROQUIS EN ANEXO, SE DEBERÁ PRESENTAR A ESCALA CON ACOTACIONES EN CENTÍMETROS DIBUJO A TINTA, IDENTIFICANDO LAS CALLES QUE LIMITAN LA MANZANA DONDE SE ÚBICA EL PREDIO

MEDIDA DEL PREDIO

FRENTE 42.44 m. calle Adolfo López Mateos COSTADO DERECHO IRREGULAR m. Limite
 FONDO IRREGULAR Limite COSTADO IZQUIERDO 37.97 m. Solar 29
 DISTANCIA A UNA ESQUINA _____ SUPERFICIE TOTAL 1,816.00 m2

OBSERVACIONES DE COMPATIBILIDAD URBANÍSTICA

CONTINUAN OBSERVACIONES AL REVERSO

AUTORIZADO

Con la Condición de cumplir con todas las observaciones que se le señalan.

Uso de suelo permitido:
**HABITACIONAL-
COMERCIAL**

(Únicamente en la zona de ubicación del predio conforme al croquis)



DIRECCIÓN DE DESARROLLO URBANO
 MUNICIPIO DE SAN FRANCISCO DE LOS ROMO, AGS.

Ayuntamiento de **SAN FRANCISCO DE LOS ROMO**
 ARQ. ROSARIO GUERRAS
 DIRECTORA DE DESARROLLO URBANO



FECHA DE AUTORIZACIÓN
13 AGO 2024
 DIA MES AÑO

ELABORA
 M.D.U. MARTHA LINA MARTINEZ CABRAL

REVISAR

ESTE DOCUMENTO TENDRÁ UNA VIGENCIA DE TRES AÑOS A PARTIR DE SU FECHA DE AUTORIZACIÓN. LA CONSTANCIA MUNICIPAL DE COMPATIBILIDAD NO CONSTITUYE APEO Y DESLINDE RESPECTO DEL INMUEBLE NI ACREDITA LA PROPIEDAD O POSESIÓN DEL MISMO. ESTE DOCUMENTO NO SERÁ VÁLIDO DE PRESENTAR TACHADURAS O ENMENDADURAS. LOS RECUADROS SOMBRADOS DE USO EXCLUSIVO DE LA DIRECCIÓN. EL PRESENTE DICTAMEN MUNICIPAL DE COMPATIBILIDAD URBANÍSTICA OBEDECE A LAS DISPOSICIONES SEÑALADAS EN EL CÓDIGO URBANO PARA EL ESTADO DE AGUASCALIENTES EN SU TÍTULO Y CAPÍTULO I, DEMÁS ARTÍCULOS APLICABLES. SJTT



OBSERVACIONES Y/O CONDICIONANTES DE COMPATIBILIDAD URBANÍSTICA

ALTURA _____ NIVELES _____ COEFICIENTE DE OCUPACIÓN DEL SUELO (COS) _____
DENSIDAD DE POBLACIÓN _____ COEFICIENTE DE UTILIZACIÓN DEL SUELO (CUS) _____

DEBERÁ RESPETAR SECCIÓN DE CALLES EXISTENTES.

ESTE DOCUMENTO TENDRÁ UNA VIGENCIA DE **TRES AÑOS** A PARTIR DE SU FECHA DE EXPEDICIÓN.

EL SERVICIO DE ENERGÍA ELÉCTRICA ESTA CONDICIONADO A LA FACTIBILIDAD Y VISTO BUENO DE LA COMISIÓN FEDERAL DE ELECTRICIDAD.

Compatible con uso:
HABITACIONAL-COMERCIAL INMEDIATO

(Únicamente en la zona de ubicación del predio conforme al croquis)

UNICAMENTE SE PERMITE COMERCIO DE TIPO **INMEDIATO**

DEBERÁ INCLUIR **1 CAJON DE ESTACIONAMIENTO** POR CADA **50.0 M2** COMO PARTE DEL PROYECTO DE EDIFICACIÓN.

Para construir deberá presentar:

PROYECTO

SI LA CONSTRUCCIÓN ES MAYOR A 60.00 M2 O MAS DE 18.00 M2 EN PLANTA ALTA REQUIERE DE LA RESPONSABILIDAD DE UN PERITO RESPONSABLE DE OBRA.

PARA UTILIZAR EL LOCAL COMERCIAL DEBERÁ TRAMITAR LA LICENCIA DE FUNCIONAMIENTO EN LA DIRECCIÓN DE GOBERNACIÓN.

NO SE PERMITE BODEGAS NI TALLERES POR SER UNA VIALIDAD LOCAL

DEBERÁ RESPETAR: **6.00 MTS. DE ALTURA MÁXIMA**

NO PODRÁ DEDICARSE A USOS DIFERENTES A LOS AUTORIZADOS.

LA VÍA PÚBLICA DEBERÁ PERMANECER LIBRE DE CUALQUIER OBJETO QUE IMPIDA EL LIBRE TRÁNSITO DE PERSONAS O VEHÍCULOS.

EL SERVICIO DE AGUA POTABLE Y ALCANTARILLADO, ESTA CONDICIONADO A LA FACTIBILIDAD Y VISTO BUENO DE ORGOA, ORGANISMO OPERADOR DEL AGUA.

QUEDA PROHIBIDO ESTRICTAMENTE ARROJAR BASURA, DESPERDICIOS, ACEITES, LÍQUIDOS, ACIDOS O CUALQUIER OTRO DESECHO A LAS ALCANTARILLAS. (Art. 624 Código Municipal.)

CONFORME LO INDICA EL ARTÍCULO 1480 DEL CÓDIGO MUNICIPAL DE SAN FRANCISCO DE LOS ROMO FRACCIÓN XVIII. **Comercio Inmediato:** Es aquel que por sus características de consumo o venta al menudeo, así como por el tamaño o dimensión de su establecimiento podrá ubicarse en cualquiera de las vialidades de zonas habitacionales. Este tipo de comercio incluye exclusivamente productos de primera necesidad; Ese comercio se podrá instalar en construcciones existentes, siempre y cuando se cumpla con el porcentaje de ocupación que se determine por la Dirección al expedir la constancia de alineamiento y compatibilidad urbanística. **Dentro de este concepto de comercio se encuentran: tiendas de abarrotes, fruterías, verdulerías, expendios de pan, farmacias, carnicerías y cremerías. Estos tipos de actividades no deberán incluir la elaboración, preparación o transformación de productos, sino exclusivamente la venta.**



AUTORIZADO
DIRECCIÓN DE DESARROLLO URBANO



DIRECCIÓN DE DESARROLLO URBANO
MUNICIPIO DE SAN FRANCISCO DE LOS ROMO, AGS.

EN CASO DE TRATARSE DE UN ARRENDAMIENTO SE DEBERA DE PRESENTAR COPIA DEL CONTRATO DE ARRENDAMIENTO DEBIDAMENTE FIRMADO Y COPIA DE LA IDENTIFICACIÓN OFICIAL DEL PROPIETARIO. EL PROPIETARIO DEBERÁ FIRMAR ESTE DOCUMENTO EXPRESANDO CONFORMIDAD DE EXISTIR UNA SOLICITUD DE CAMBIO DE USO DE SUELO POR PARTE DEL ARRENDATARIO.

FIRMA DEL PROPIETARIO

[Firma manuscrita]

FIRMA DEL ARRENDATARIO

Ayuntamiento de **SAN FRANCISCO DE LOS ROMO**
2021 • 2024

13 AGO. 2024

ELABORADO POR:
M.D.U. MARÍA ELENA MARTÍNEZ CABRAL

REVISADO POR:

ARQ. ROSARIO TARRUJACÍAS

DIRECTORA DE DESARROLLO URBANO

FECHA DE AUTORIZACIÓN

____ MES ____ AÑO