



202400-2131

CONSTANCIA.

24 7 24

FECHA DE INGRESO

DATOS DEL PROPIETARIO O POSEEDOR LEGAL

NOMBRE BINZEL, S.A. DE C.V.
 CALLE MUNICIPIO DE TEPEZALA NÚMERO 109 TEL. 449-220-90-97
 COLONIA PARQUE INDUSTRIAL DEL VALLE DE AGUASCALIENTES LOCALIDAD SAN FRANCISCO DE LOS ROMO

UBICACIÓN Y DATOS DEL PREDIO

CALLE MUNICIPIO DE TEPEZALA NÚMERO 109 MANZANA 3 URBANIZACIÓN
 COLONIA PARQUE INDUSTRIAL DEL VALLE DE AGUASCALIENTES 11 AGUA
 LOCALIDAD SAN FRANCISCO DE LOS ROMO CUENTA CATASTRAL 11-081-01-0003-011-000 DRENAJE
 USO O DESTINO DEL SUELO ACTUAL INDUSTRIAL ELECTRIFICACIÓN
 USO O DESTINO DEL SUELO SOLICITADO INDUSTRIAL GUARNICIÓN
 PAVIMENTO

USO O DESTINO DEL SUELO AUTORIZADO INDUSTRIAL
 PROGRAMA DE DESARROLLO URBANO DEL CUAL SE OBTIENE PDU La Guayana- Viñedos Ribier 2017-2035
 (EN CASO DE CAMBIO DE USO O DESTINO DEL SUELO, AGREGAR LA FECHA DE AUTORIZACIÓN)

FIRMA DEL PROPIETARIO O POSEEDOR LEGAL

[Firma manuscrita]

LUGAR PARA CROQUIS

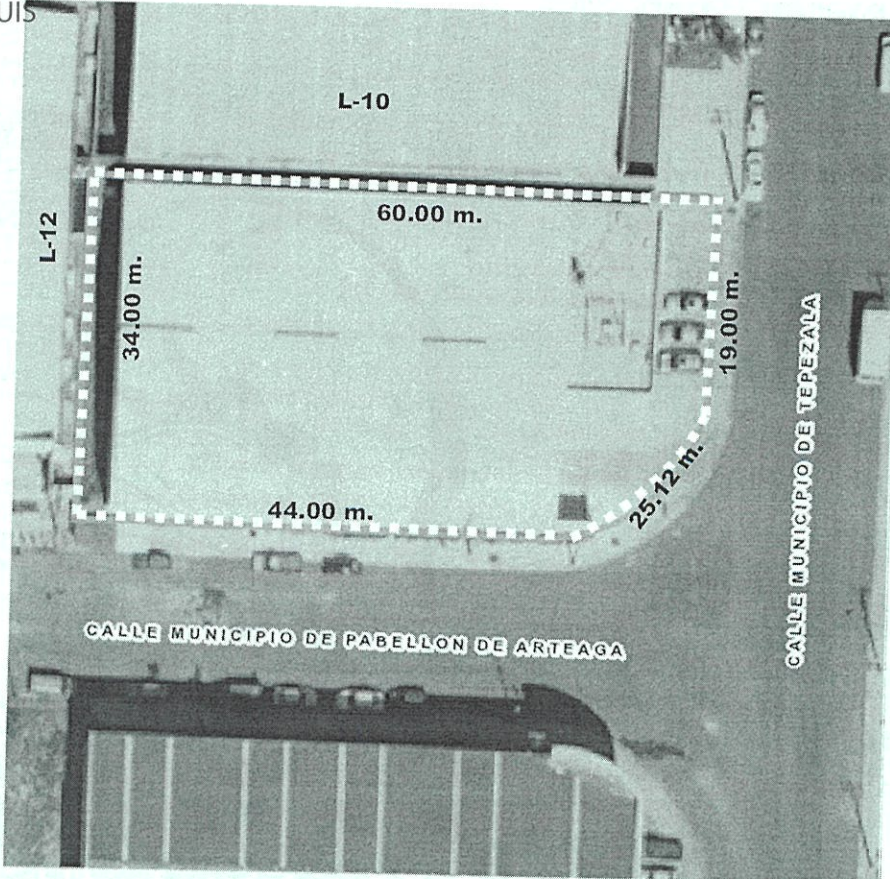

NORTE

AUTORIZADO
DIRECCIÓN DE DESARROLLO URBANO
Ayuntamiento de **SAN FRANCISCO DE LOS ROMO**
2021 • 2024

NOTA: DE REQUERIR, UTILICE EL CROQUIS EN ANEXO, SE DEBERÁ PRESENTAR A ESCALA CON ACOTACIONES EN CENTÍMETROS DIBUJO A TINTA, IDENTIFICANDO LAS CALLES QUE LIMITAN LA MANZANA DONDE SE ÚBICA EL PREDIO

MEDIDA DEL PREDIO

FRENTE 19.00 m. calle Mpio. De Tepezala COSTADO DERECHO 60.00 m. Lote 10
 FONDO 34.00 m. Lote 12 COSTADO IZQUIERDO 69.12 m. Mpio. De Pabellón de Arteaga
 DISTANCIA A UNA ESQUINA _____ SUPERFICIE TOTAL 1,985.00 m2

OBSERVACIONES DE COMPATIBILIDAD URBANÍSTICA

CONTINUAN OBSERVACIONES AL REVERSO

AUTORIZADO

Con la Condición de cumplir con todas las observaciones que se le señalan.

Uso de suelo permitido:

INDUSTRIAL

(Únicamente en la zona de ubicación del predio conforme al croquis)

DIRECCIÓN DE DESARROLLO URBANO
MUNICIPIO DE SAN FRANCISCO DE LOS ROMO, AGS.

19 AGO. 2024

RENOVACIÓN DE CONSTANCIA MUNICIPAL DE COMPATIBILIDAD URBANÍSTICA
NO 202100-0607 DE FECHA 10 DE JUNIO DE 2021

ELABORADO
M.D.U. MARIA ELENA MARTINEZ CABRAL

REVISA

AYUNTAMIENTO DE SAN FRANCISCO DE LOS ROMO, AGS.
ARQ. ROSARIO DELIA MACÍAS

FECHA DE AUTORIZACIÓN

_____/_____/_____

ESTE DOCUMENTO TENDRÁ UNA VIGENCIA DE TRES AÑOS APARTIR DE SU FECHA DE AUTORIZACIÓN. LA CONSTANCIA MUNICIPAL DE COMPATIBILIDAD NO CONSTITUYE APEO Y DESLINDE RESPECTO DEL INMUEBLE NI ACREDITA LA PROPIEDAD O POSESIÓN DEL MISMO. ESTE DOCUMENTO NO SERÁ VÁLIDO DE PRESENTAR TACHADURAS O ENMENDADURAS. LOS RECUADROS SOMBRADOS DE USO EXCLUSIVO DE LA DIRECCIÓN. EL PRESENTE DICTAMEN MUNICIPAL DE COMPATIBILIDAD URBANÍSTICA OBEDECE A LAS DISPOSICIONES SEÑALADAS EN EL CÓDIGO URBANO PARA EL ESTADO DE AGUASCALIENTES EN SU TÍTULO V CAPITULO I, DEMÁS ARTÍCULOS APLICABLES. SJJT



2024CO-2131

CONSTANCIA.

FECHA DE INGRESO

OBSERVACIONES Y/O CONDICIONANTES DE COMPATIBILIDAD URBANÍSTICA

ALTURA _____	NIVELES _____	COEFICIENTE DE OCUPACIÓN DEL SUELO (COS) _____
DENSIDAD DE POBLACIÓN _____		COEFICIENTE DE UTILIZACIÓN DEL SUELO (CUS) _____

- DEBERÁ INCLUIR **1 CAJON DE ESTACIONAMIENTO POR CADA 200.0 M2 DE ÁREA DE NAVE INDUSTRIAL, COMO PARTE DEL PROYECTO DE EDIFICACIÓN.**
- DEBERÁ INCLUIR **1 CAJON DE ESTACIONAMIENTO POR CADA 50.0 M2 DE CONSTRUCCIÓN.**
- DEBERÁ RESPETAR: **10.00 MTS. DE ALTURA MÁXIMA (ART. 24 REGLAMENTO INTERNO DE FUNCIONAMIENTO Y OPERACIÓN DEL PARQUE INDUSTRIAL)**
- ESTE DOCUMENTO TENDRÁ UNA VIGENCIA DE **TRES AÑOS** A PARTIR DE SU FECHA DE EXPEDICIÓN.
- CONDICIONADO AL RESULTADO DEL INFORME PREVENTIVO O AL MANIFIESTO DE IMPACTO AMBIENTAL SEGÚN SEA EL CASO. (Ley de protección al ambiente para el estado de Aguascalientes).
- NO PODRÁ DEDICARSE A USOS DIFERENTES A LOS AUTORIZADOS.
- EL SERVICIO DE ENERGÍA ELÉCTRICA ESTA CONDICIONADO A LA FACTIBILIDAD Y VISTO BUENO DE LA COMISIÓN FEDERAL DE ELECTRICIDAD.
- DEBERÁ TRAMITAR SU FORMATO DE APERTURA DE ESTABLECIMIENTO ANTE LA DIRECCIÓN DE DESARROLLO URBANO Y LA LICENCIA DE FUNCIONAMIENTO ANTE LA DIRECCIÓN DE GOBERNACIÓN.
- LA VÍA PÚBLICA DEBERÁ PERMANECER LIBRE DE CUALQUIER OBJETO QUE IMPIDA EL LIBRE TRÁNSITO DE PERSONAS O VEHÍCULOS.
- Compatible con uso : **INDUSTRIAL** (Únicamente en la zona de ubicación del predio conforme al croquis)
- LA CONEXIÓN A LOS SERVICIOS DE AGUA POTABLE Y ALCANTARILLADO SON FACULTAD Y OBLIGACIÓN DEL FIDEICOMISO.
- DEBERA OBTENER EL DICTAMEN DE PROTECCIÓN CIVIL.
- LA CONSTRUCCIÓN DEBERÁ REMETERSE 7.50 MTS. A PARTIR DEL ALINEAMIENTO SUPERFICIE QUE SE DEJARÁ COMO ÁREA LIBRE
- ESTA LICENCIA ESTÁ CONDICIONADA A CUMPLIR CON TODAS LAS DISPOSICIONES ESTABLECIDAS EN EL REGLAMENTO INTERNO DE FUNCIONAMIENTO Y OPERACIÓN DEL PARQUE INDUSTRIAL.
- Para construir deberá presentar: **PROYECTO** CON EL AVAL DE UN PERITO RESPONSABLE DE OBRA Y PERITO ESPECIALIZADO EN ESTRUCTURAS, DEBIENDO INCLUIR MEMORIA DE CÁLCULO ESTRUCTURAL, PLANOS ESTRUCTURALES, CIMENTACIÓN, PLANTAS ARQUITECTÓNICAS, CORTE SANITARIO, ALZADO O FACHADAS, CAJONES DE ESTACIONAMIENTO. TODOS LOS PLANOS DEBERÁN CONTAR CON EL SELLO Y FIRMAS DE AUTORIZACIÓN.



DIRECCIÓN DE **DESARROLLO URBANO**
MUNICIPIO DE **SAN FRANCISCO DE LOS ROMO, AGS.**

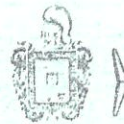

Ayuntamiento de **SAN FRANCISCO DE LOS ROMO**
2021 • 2024

AUTORIZADO

DIRECCIÓN DE **DESARROLLO URBANO**

EN CASO DE TRATARSE DE UN ARRENDAMIENTO SE DEBERA DE PRESENTAR COPIA DEL CONTRATO DE ARRENDAMIENTO DEBIDAMENTE FIRMADO Y COPIA DE LA IDENTIFICACIÓN OFICIAL DEL PROPIETARIO. EL PROPIETARIO DEBERA FIRMAR ESTE DOCUMENTO EXPRESANDO CONFORMIDAD DE EXISTIR UNA SOLICITUD DE CAMBIO DE USO DE SUELO POR PARTE DEL ARRENDATARIO.

FIRMA DEL PROPIETARIO
[Firma manuscrita]

FIRMA DEL ARRENDATARIO
[Firma manuscrita]

ELABORA
D.U. MARIA ELENA MARTINEZ CABRAL

REVISAR
ARQ. ROSARIO TAPIA MACIAS
DIRECCIÓN DE DESARROLLO URBANO

FECHA DE AUTORIZACIÓN
DIA _____ MES _____ AÑO _____