



DATOS DEL PROPIETARIO O POSEEDOR LEGAL

NOMBRE **SONIA ALEJANDRA ROSALES LEMUS / JAVIER BALDERAS JUAREZ**
CALLE **CULHUACAN** NÚMERO **1001** TEL. **449-116-10-98**
COLONIA **LA RIBERA** LOCALIDAD **SAN FRANCISCO DE LOS ROMO**

UBICACIÓN Y DATOS DEL PREDIO

CALLE **CULHUACAN** NÚMERO **804** MANZANA **73** URBANIZACIÓN
COLONIA **LA RIBERA** LOTE **27** AGUA
LOCALIDAD **SAN FRANCISCO DE LOS ROMO** CUENTA CATASTRAL **11-054-01-0117-027-000** DRENAJE
USO O DESTINO DEL SUELO ACTUAL **HABITACIONAL** ELECTRIFICACIÓN
USO O DESTINO DEL SUELO SOLICITADO **COMERCIAL** GUARNICIÓN
BANQUETA
PAVIMENTO

USO O DESTINO DEL SUELO AUTORIZADO **COMERCIAL**
PROGRAMA DE DESARROLLO URBANO DEL CUAL SE OBTIENE **PDU Puertecito de la Virgen 2022-2045**
(EN CASO DE CAMBIO DE USO O DESTINO DEL SUELO, AGREGAR LA FECHA DE AUTORIZACIÓN)

FIRMA DEL PROPIETARIO O POSEEDOR LEGAL

LUGAR PARA CROQUIS

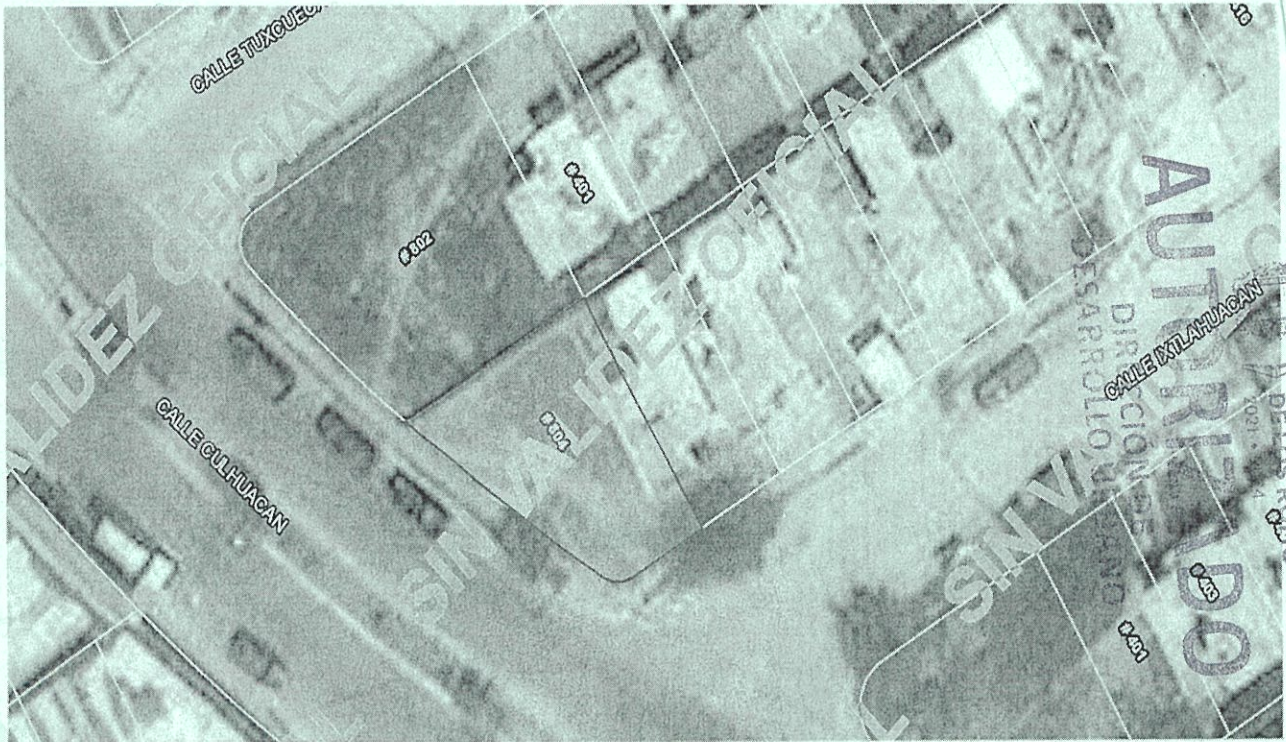

NORTE

NOTA: DE REQUERIR, UTILICE EL CROQUIS EN ANEXO, SE DEBERÁ PRESENTAR A ESCALA CON ACOTACIONES EN CENTÍMETROS DIBUJO A TINTA, IDENTIFICANDO LAS CALLES QUE LIMITAN LA MANZANA DONDE SE ÚBICA EL PREDIO

MEDIDA DEL PREDIO

FRENTE **IRREGULAR** COSTADO DERECHO **IRREGULAR**
FONDO **IRREGULAR** COSTADO IZQUIERDO **IRREGULAR**
DISTANCIA A UNA ESQUINA _____ SUPERFICIE TOTAL **151.24 m2**

OBSERVACIONES DE COMPATIBILIDAD URBANÍSTICA

CONTINUAN OBSERVACIONES AL REVERSO

AUTORIZADO

Con la Condición de cumplir con todas las observaciones que se le señalan.

Uso de suelo permitido:

COMERCIAL

(Únicamente en la zona de ubicación del predio conforme al croquis)

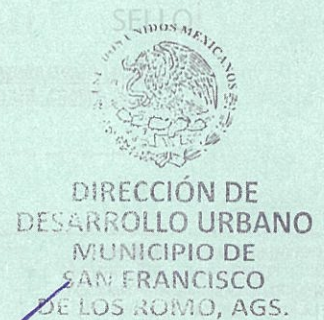

EN BASE AL ARTICULO 173, FRACCIONES I, II, III, V, VI, VII, VIII, X, XI, XII, XIII, XIV, XV, XVI Y XVII. LAS DEMÁS APLICABLES DEL CÓDIGO URBANO PARA EL ESTADO DE AGUASCALIENTES Y LAS APLICABLES DEL CÓDIGO MUNICIPAL PARA EL MUNICIPIO DE SAN FRANCISCO DE LOS ROMO, AGS.

Ayuntamiento de **SAN FRANCISCO DE LOS ROMO**
2021 • 2024

ELABORA **M.D.U. MARIANOENA MARTINEZ CABRAL**

REVISAR **ARQ. ROSARIO TABIA MACÍAS**

DIRECTORA DE DESARROLLO URBANO

FECHA DE AUTORIZACIÓN **6 AGO. 2024** AÑO

ESTE DOCUMENTO TENDRÁ UNA VIGENCIA DE TRES AÑOS APARTIR DE SU FECHA DE EMISIÓN. LA CONSTANCIA MUESTRADA EN ESTE DOCUMENTO NO LE APEO Y DESLINDE RESPECTO DEL INMUEBLE NI ACREDITA LA PROPIEDAD O POSESIÓN DEL MISMO. ESTE DOCUMENTO NO SERÁ VÁLIDO DE PRESENTAR TACHADURAS O ENMENDADURAS. LOS RECUADROS SOMBRADOS DE USO EXCLUSIVO DE LA DIRECCIÓN. EL PRESENTE DICTAMEN MUNICIPAL DE COMPATIBILIDAD URBANÍSTICA OBEDECE A LAS DISPOSICIONES SEÑALADAS EN EL CÓDIGO URBANO PARA EL ESTADO DE AGUASCALIENTES EN SU TÍTULO V, CAPÍTULO I, DEMÁS ARTÍCULOS APLICABLES SJTT



CONSTANCIA.

FECHA DE INGRESO
26 AGO. 2024

OBSERVACIONES Y/O CONDICIONANTES DE COMPATIBILIDAD URBANÍSTICA

ALTURA _____	NIVELES _____	COEFICIENTE DE OCUPACIÓN DEL SUELO (COS) _____
DENSIDAD DE FOBLACIÓN _____	_____	COEFICIENTE DE UTILIZACIÓN DEL SUELO (CUS) _____



Ayuntamiento de **SAN FRANCISCO DE LOS ROMO**
2021 • 2024



DIRECCIÓN DE **DESARROLLO URBANO**
MUNICIPIO DE **SAN FRANCISCO DE LOS ROMO, AGS**

AUTORIZADO

DIRECCIÓN DE **DESARROLLO URBANO**

DEBERÁ RESPETAR SECCIÓN DE CALLES EXISTENTES.

DEBERÁ INCLUIR 1 CAJÓN DE ESTACIONAMIENTO POR CADA **CASA-HABITACIÓN.**

DEBERÁ RESPETAR: **6.00 MTS. DE ALTURA MÁXIMA**

ESTE DOCUMENTO TENDRÁ UNA VIGENCIA DE **TRES AÑOS** A PARTIR DE SU FECHA DE EXPEDICIÓN.

Para construir deberá presentar: **PROYECTO**

NO PODRÁ DEDICARSE A USOS DIFERENTES A LOS AUTORIZADOS.

EL SERVICIO DE ENERGÍA ELÉCTRICA ESTA CONDICIONADO A LA FACTIBILIDAD Y VISTO BUENO DE LA COMISIÓN FEDERAL DE ELECTRICIDAD.

SI LA CONSTRUCCIÓN ES MAYOR A 60.00 M2 O MAS DE 18.00 M2 EN PLANTA ALTA REQUIERE DE LA RESPONSIVA DE UN PERITO RESPONSABLE DE OBRA.

NO SE PERMITEN BODEGAS NI TALLERES

Compatible con uso: **HABITACIONAL-COMERCIAL**
(Únicamente en la zona de ubicación del predio conforme al croquis)

EL SERVICIO DE AGUA POTABLE Y ALCANTARILLADO, ESTA CONDICIONADO A LA FACTIBILIDAD Y VISTO BUENO DE ORGOA, ORGANISMO OPERADOR DEL AGUA.

LA VÍA PÚBLICA DEBERÁ PERMANECER LIBRE DE CUALQUIER OBJETO QUE IMPIDA EL LIBRE TRÁNSITO DE PERSONAS O VEHÍCULOS.

Compatible con **COMERCIO DE TIPO INMEDIATO**

QUEDA PROHIBIDO ESTRUCTAMENTE ARROJAR BASURA, DESPERDICIOS, ACEITES, LÍQUIDOS, ACIDOS O CUALQUIER OTRO DESECHO A LAS ALCANTARILLAS. (Art. 624 Código Municipal.)

DEBERA MANIFESTAR EL GIRO COMERCIAL DEFINITIVO Y TRAMITAR LICENCIA DE FUNCIONAMIENTO ANTE LA DIRECCIÓN DE GOBERNACIÓN

DEBERÁ INCLUIR 1 CAJON DE ESTACIONAMIENTO POR CADA **50.00 M2 EN COMERCIO COMO PARTE DEL PROYECTO DE EDIFICACIÓN**

CONFORME LO INDICA EL ARTÍCULO 1480 DEL CÓDIGO MUNICIPAL DE SAN FRANCISCO DE LOS ROMO FRACCIÓN XVIII. **Comercio Inmediato:** Es aquel que por sus características de consumo o venta al menudeo, así como por el tamaño o dimensión de su establecimiento podrá ubicarse en cualquiera de las vialidades de zonas habitacionales. Este tipo de comercio incluye exclusivamente productos de primera necesidad; Ese comercio se podrá instalar en construcciones existentes, siempre y cuando se cumpla con el porcentaje de ocupación que se determine por la Dirección al expedir la constancia de alineamiento y compatibilidad urbanística. **Dentro de este concepto de comercio se encuentran: tiendas de abarrotes, fruterías, verdulerías, expendios de pan, farmacias, carnicerías y cremerías. Estos tipos de actividades no deberán incluir la elaboración, preparación o transformación de productos, sino exclusivamente la venta.**

ESTA LICENCIA DE COMPATIBILIDAD NO AUTORIZA LA VENTA DE BEBIDAS ALCOHOLICAS

LA SECRETARÍA DEL H. AYUNTAMIENTO Y DIRECCIÓN GENERAL DE GOBIERNO

CON FUNDAMENTO EN LOS ARTÍCULOS 110 FRACCIÓN IX Y 1733 DEL CÓDIGO MUNICIPAL DE SAN FRANCISCO DE LOS ROMO, ES LA FACULTADA PARA AUTORIZAR LAS LICENCIAS REGLAMENTADAS PARA LA VENTA DE BEBIDAS ALCOHOLICAS.

EN CASO DE TRATARSE DE UN ARRENDAMIENTO SE DEBERA DE PRESENTAR COPIA DEL CONTRATO DE ARRENDAMIENTO DEBIDAMENTE FIRMADO Y COPIA DE LA IDENTIFICACIÓN OFICIAL DEL PROPIETARIO. EL PROPIETARIO DEBERÁ FIRMAR ESTE DOCUMENTO EXPRESANDO CONFORMIDAD DE EXISTIR UNA SOLICITUD DE CAMBIO DE USO DE SUELO POR PARTE DEL ARRENDATARIO.

FIRMA DEL PROPIETARIO

FIRMA DEL ARRENDATARIO

ELABORA

REVISA

AUTORIZA

FECHA DE AUTORIZACIÓN

M.D.U. MARIA ELENA MARTINEZ CABRAL

ARQ. ROSARIO TABA MACIAS

ARQ. ROSARIO TABA MACIAS

26 AGO. 2024