



DATOS DEL PROPIETARIO O POSEEDOR LEGAL

NOMBRE TRANSMISIONES NEUMATICAS REYES SAS DE C.V.  
CALLE MUNICIPIO DE PABELLON DE ARTEAGA NÚMERO 109 TEL. 449-441-17-90  
COLONIA PARQUE INDUSTRIAL DEL VALLE DE AGUASCALIENTES LOCALIDAD SAN FRANCISCO DE LOS ROMO

UBICACIÓN Y DATOS DEL PREDIO

CALLE MUNICIPIO DE PABELLON DE ARTEAGA NÚMERO 109 MANZANA 3 URBANIZACIÓN  
COLONIA PARQUE INDUSTRIAL DEL VALLE DE AGUASCALIENTES 19 AGUA   
LOCALIDAD SAN FRANCISCO DE LOS ROMO CUENTA CATASTRAL 11-081-01-0003-019-000 DRENAJE   
USO O DESTINO DEL SUELO ACTUAL INDUSTRIAL ELECTRIFICACIÓN   
USO O DESTINO DEL SUELO SOLICITADO INDUSTRIAL GUARNICIÓN   
BANQUETA   
PAVIMENTO

USO O DESTINO DEL SUELO AUTORIZADO INDUSTRIAL  
PROGRAMA DE DESARROLLO URBANO DEL CUAL SE OBTIENE PDU La Guayana Viñedos Ribier 2017-2035  
(EN CASO DE CAMBIO DE USO O DESTINO DEL SUELO, AGREGAR LA FECHA DE AUTORIZACIÓN)

FIRMA DEL PROPIETARIO O POSEEDOR LEGAL  
*Brenda Reyes*

LUGAR PARA CROQUIS

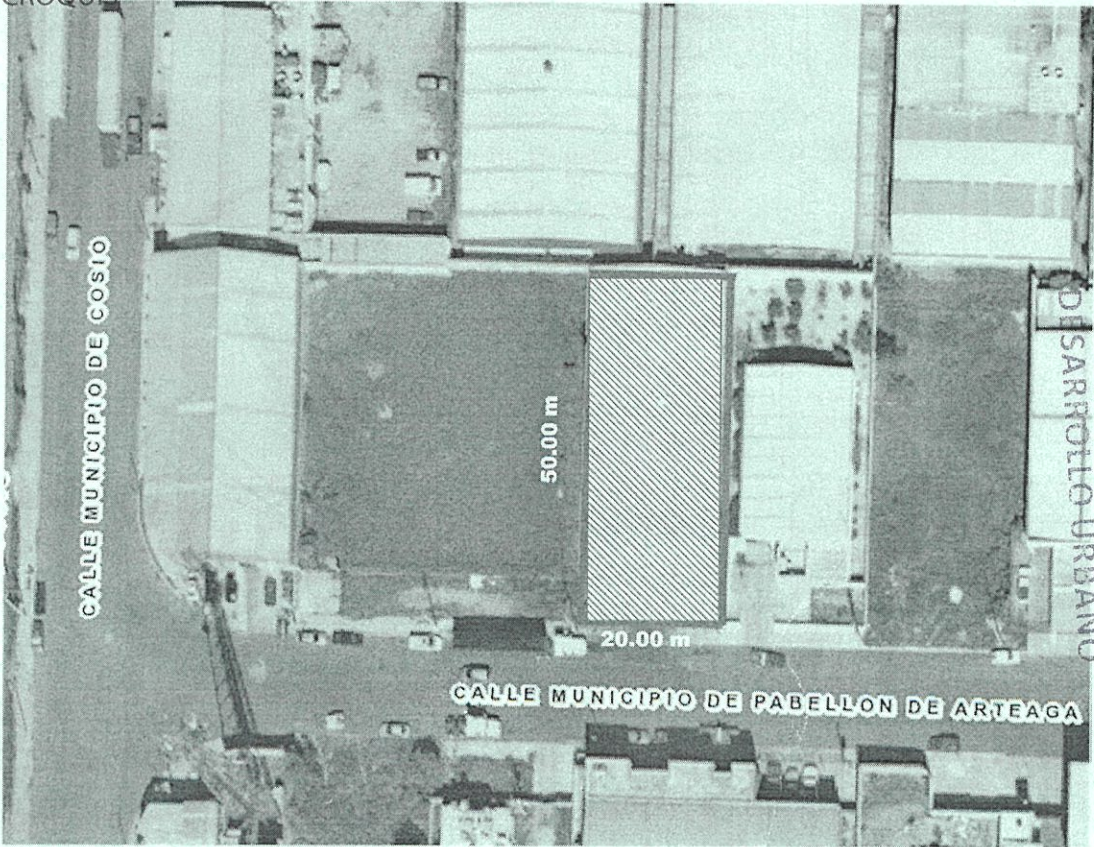

**AUTORIZADO**  
DIRECCIÓN DE DESARROLLO URBANO

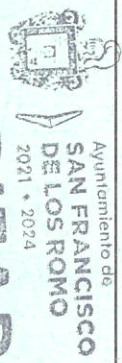

NOTA: DE REQUERIR, UTILICE EL CROQUIS EN ANEXO, SE DEBERÁ PRESENTAR A ESCALA CON ACOTACIONES EN CENTÍMETROS DIBUJO A TINTA, IDENTIFICANDO LAS CALLES QUE LIMITAN LA MANZANA DONDE SE ÚBICA EL PREDIO

MEDIDA DEL PREDIO

FRENTE 20.00 m. calle Mpio. De Pabellón de Arteaga COSTADO DERECHO 50.00 m. Lote 18  
FONDO 20.00 m. Lote 3 y 4 COSTADO IZQUIERDO 50.00 m. Lote 20  
DISTANCIA A UNA ESQUINA \_\_\_\_\_ SUPERFICIE TOTAL 1,000.00 m2

OBSERVACIONES DE COMPATIBILIDAD URBANISTICA

CONTINUAN OBSERVACIONES AL REVERSO

**AUTORIZADO**  
Con la Condición de cumplir con todas las observaciones que se le señalan.

Uso de suelo permitido:  
**INDUSTRIAL**  
(Únicamente en la zona de ubicación del predio conforme al croquis)



DIRECCIÓN DE DESARROLLO URBANO  
MUNICIPIO DE SAN FRANCISCO DE LOS ROMO, AGS.

ELABORA  
M.D.U. MARTA ELENA MARTINEZ CABRAL

REVISAR

AUTORIZA  
ARQ. ROSARIO ESTI MACIAS

FECHA DE AUTORIZACIÓN  
**03 SET. 2024**  
DÍA MES AÑO

ESTE DOCUMENTO TENDRÁ UNA VIGENCIA DE TRES AÑOS APARTIR DE SU FECHA DE AUTORIZACIÓN. LA CONSTANCIA MUNICIPAL DE COMPATIBILIDAD URBANÍSTICA NO CONSTITUYE NI APROBACIÓN NI DESLINDE RESPECTO DEL INMUEBLE NI ACREDITA LA PROPIEDAD O POSESIÓN DEL MISMO. ESTE DOCUMENTO NO SERÁ VÁLIDO DE PRESENTAR PACHADURAS O ENMIENDADURAS. LOS RECUADROS SOMBRADOS DE USO EXCLUSIVO DE LA DIRECCIÓN. EL PRESENTE DICTAMEN MUNICIPAL DE COMPATIBILIDAD URBANÍSTICA OBEDECE A LAS DISPOSICIONES SEÑALADAS EN EL CÓDIGO URBANO PARA EL ESTADO DE AGUASCALIENTES EN SU TÍTULO V CAPITULO I, DEMÁS ARTÍCULOS APLICABLES. SJTT



2024CO-2161

CONSTANCIA.

FECHA DE INGRESO

OBSERVACIONES Y/O CONDICIONANTES DE COMPATIBILIDAD URBANÍSTICA

ALTURA \_\_\_\_\_ NIVELES \_\_\_\_\_ COEFICIENTE DE OCUPACIÓN DEL SUELO (COS) \_\_\_\_\_  
DENSIDAD DE POBLACIÓN \_\_\_\_\_ COEFICIENTE DE UTILIZACIÓN DEL SUELO (CUS) \_\_\_\_\_

DEBERÁ INCLUIR **1** CAJON DE ESTACIONAMIENTO POR CADA **200.0 M2** DE ÁREA DE NAVE INDUSTRIAL, COMO PARTE DEL PROYECTO DE EDIFICACIÓN.

DEBERÁ INCLUIR **1** CAJON DE ESTACIONAMIENTO POR CADA **50.0 M2** DE CONSTRUCCIÓN.

DEBERÁ RESPETAR:  
**10.00 MTS.**  
DE ALTURA MÁXIMA  
(ART. 24 REGLAMENTO INTERNO DE FUNCIONAMIENTO Y OPERACIÓN DEL PARQUE INDUSTRIAL)

ESTE DOCUMENTO TENDRÁ UNA VIGENCIA DE **TRES AÑOS** A PARTIR DE SU FECHA DE EXPEDICIÓN.

CONDICIONADO AL RESULTADO DEL INFORME PREVENTIVO O AL MANIFIESTO DE IMPACTO AMBIENTAL SEGÚN SEA EL CASO.  
(Ley de protección al ambiente para el estado de Aguascalientes).

NO PODRÁ DEDICARSE A USOS DIFERENTES A LOS AUTORIZADOS.

EL SERVICIO DE ENERGÍA ELÉCTRICA ESTA CONDICIONADO A LA FACTIBILIDAD Y VISTO BUENO DE LA COMISIÓN FEDERAL DE ELECTRICIDAD.

DEBERÁ TRAMITAR SU FORMATO DE APERTURA DE ESTABLECIMIENTO ANTE LA DIRECCIÓN DE DESARROLLO URBANO Y LA LICENCIA DE FUNCIONAMIENTO ANTE LA DIRECCIÓN DE GOBERNACIÓN.

**LA VÍA PÚBLICA DEBERÁ PERMANECER LIBRE DE CUALQUIER OBJETO QUE IMPIDA EL LIBRE TRÁNSITO DE PERSONAS O VEHÍCULOS.**

Compatible con uso :  
**INDUSTRIAL**  
(Únicamente en la zona de ubicación del predio conforme al croquis)

LA CONEXIÓN A LOS SERVICIOS DE AGUA POTABLE Y ALCANTARILLADO SON FACULTAD Y OBLIGACIÓN DEL FIDEICOMISO.

DEBERA OBTENER EL DICTAMEN DE PROTECCIÓN CIVIL.

LA CONSTRUCCIÓN DEBERÁ REMETERSE 7.50 MTS. A PARTIR DEL ALINEAMIENTO SUPERFICIE QUE SE DEJARÁ COMO ÁREA LIBRE

ESTA LICENCIA ESTÁ CONDICIONADA A CUMPLIR CON TODAS LAS DISPOSICIONES ESTABLECIDAS EN EL REGLAMENTO INTERNO DE FUNCIONAMIENTO Y OPERACIÓN DEL PARQUE INDUSTRIAL.

Para construir deberá presentar:

**PROYECTO**

CON EL AVAL DE UN PERITO RESPONSABLE DE OBRA Y PERITO ESPECIALIZADO EN ESTRUCTURAS, DEBIENDO INCLUIR MEMORIA DE CÁLCULO ESTRUCTURAL, PLANOS ESTRUCTURALES, CIMENTACIÓN, PLANTAS ARQUITECTÓNICAS, CORTE SANITARIO, ALZADO O FACHADAS, CAJONES DE ESTACIONAMIENTO.  
TODOS LOS PLANOS DEBERÁN CONTAR CON EL SELLO Y FIRMAS DE AUTORIZACIÓN.

DIRECCIÓN DE **DESARROLLO URBANO**  
MUNICIPIO DE **SAN FRANCISCO DE LOS ROMO, AGG.**

Ayuntamiento de **SAN FRANCISCO DE LOS ROMO**  
2021 • 2024  
**AUTORIZADO**  
DIRECCIÓN DE **DESARROLLO URBANO**

EN CASO DE TRATARSE DE UN ARRENDAMIENTO SE DEBERA DE PRESENTAR COPIA DEL CONTRATO DE ARRENDAMIENTO DEBIDAMENTE FIRMADO Y COPIA DE LA IDENTIFICACIÓN OFICIAL DEL PROPIETARIO. EL PROPIETARIO DEBERA FIRMAR ESTE DOCUMENTO EXPRESANDO CONFORMIDAD DE EXISTIR UNA SOLICITUD DE CAMBIO DE USO DE SUELO POR PARTE DEL ARRENDATARIO.

FIRMA DEL PROPIETARIO

FIRMA DEL ARRENDATARIO

*Bonita Rosa Lopez*



Ayuntamiento de **SAN FRANCISCO DE LOS ROMO**  
2021 • 2024

ELABORADA POR  
**M.D.U. MARIA ELENA MARTINEZ CABRAL**

REVISADA POR

ARQ. ROSARIO VARGAS MACIAS  
DIRECTORA DE DESARROLLO URBANO

FECHA DE AUTORIZACIÓN  
**03 SET, 2024**  
DIA MES AÑO