



DATOS DEL PROPIETARIO O POSEEDOR LEGAL

NOMBRE **FRISCO METALES, S.A. DE C.V.**
CALLE **AV. MEXICO** NÚMERO **207-H** TEL. **449-914-78-73**
COLONIA **PARQUE INDUSTRIAL SAN FRANCISCO** LOCALIDAD **SAN FRANCISCO DE LOS ROMO**

UBICACIÓN Y DATOS DEL PREDIO

CALLE **AV. MEXICO** NÚMERO **207-H** MANZANA **2**
COLONIA **PARQUE INDUSTRIAL SAN FRANCISCO** LOTE **4**
LOCALIDAD **SAN FRANCISCO DE LOS ROMO** CUENTA CATASTRAL **11-021-01-0002-015-000**
USO O DESTINO DEL SUELO ACTUAL **INDUSTRIAL**
USO O DESTINO DEL SUELO SOLICITADO **INDUSTRIAL**

URBANIZACIÓN
AGUA
DRENAJE
ELECTRIFICACIÓN
GUARNICIÓN
BANQUETA
PAVIMENTO

USO O DESTINO DEL SUELO AUTORIZADO **INDUSTRIAL**
PROGRAMA DE DESARROLLO URBANO DEL CUAL SE OBTIENE **PDU La Concepción 2022-2045**
(EN CASO DE CAMBIO DE USO O DESTINO DEL SUELO, AGREGAR LA FECHA DE AUTORIZACIÓN)

FIRMA DEL PROPIETARIO O POSEEDOR LEGAL

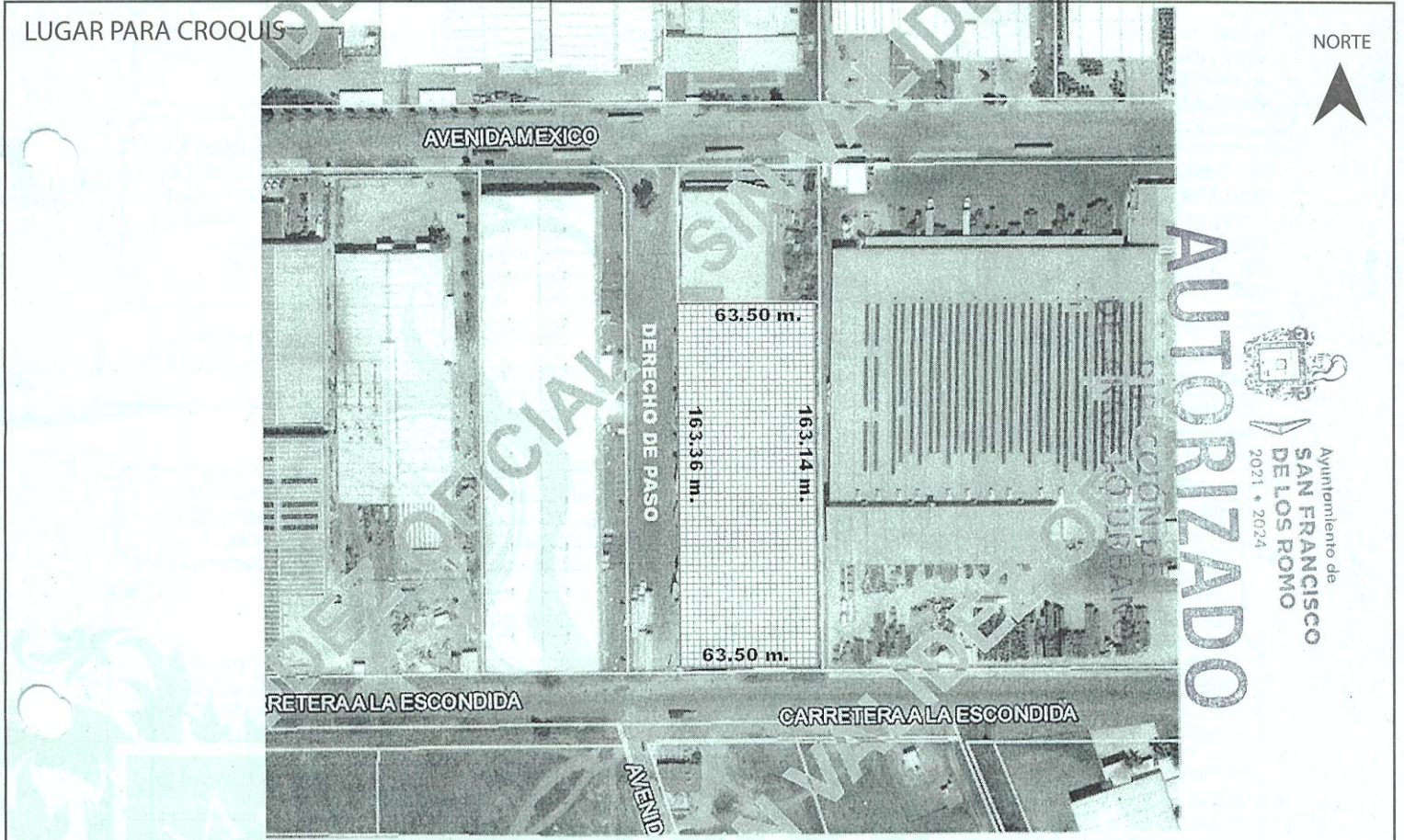

NOTA: DE REQUERIR, UTILICE EL CROQUIS EN ANEXO, SE DEBERÁ PRESENTAR A ESCALA CON ACOTACIONES EN CENTÍMETROS DIBUJO A TINTA, IDENTIFICANDO LAS CALLES QUE LIMITAN LA MANZANA DONDE SE UBICA EL PREDIO

MEDIDA DEL PREDIO

FRENTE	163.36 m. Derecho de Paso	COSTADO DERECHO	63.50 m. Carretera a La Escondida
FONDO	163.14 m. Lote-5	COSTADO IZQUIERDO	63.50 m. Lote-207-E
DISTANCIA A UNA ESQUINA		SUPERFICIE TOTAL	10,365.67 m2

OBSERVACIONES DE COMPATIBILIDAD URBANÍSTICA CONTINUAN OBSERVACIONES AL REVERSO

AUTORIZADO
Con la Condición de cumplir con todas las observaciones que se le señalan.

Uso de suelo permitido:
INDUSTRIAL
(Únicamente en la zona de ubicación del predio conforme al croquis)

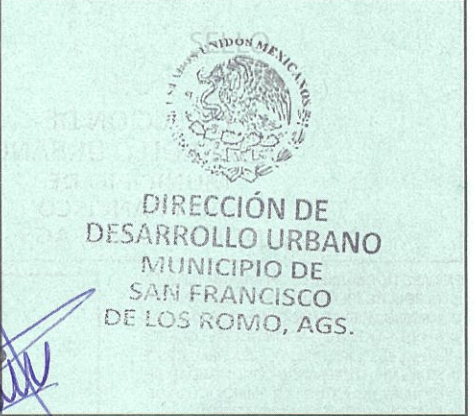

RENOVACION DE CONSTANCIA MUNICIPAL DE COMPATIBILIDAD URBANÍSTICA NO. 2021CO-778 DE FECHA 29 DE OCTUBRE DE 2021

ELABORA
M.D.U. MARIA ELENA MARTINEZ CABRAL

REVISAR
ARQ. ROSARIO TAPAMACIAS
AUTORIZADO

FECHA DE AUTORIZACIÓN
05 SET. 2024
DIA MES AÑO

ESTE DOCUMENTO TENDRÁ UNA VIGENCIA DE TRES AÑOS APARTIR DE SU FECHA DE AUTORIZACIÓN. LA CONSTANCIA MUNICIPAL DE COMPATIBILIDAD NO CONSTITUYE APEO Y DESLINDE RESPECTO DEL INMUEBLE NI ACREDITA LA PROPIEDAD O POSESIÓN DEL MISMO. ESTE DOCUMENTO NO SERÁ VÁLIDO DE PRESENTAR TACHADURAS O ENMENDADURAS. LOS RECUADROS SOMBRADOS DE USO EXCLUSIVO DE LA DIRECCIÓN. EL PRESENTE DICTAMEN MUNICIPAL DE COMPATIBILIDAD URBANÍSTICA OBEDECE A LAS DISPOSICIONES SEÑALADAS EN EL CÓDIGO URBANO PARA EL ESTADO DE AGUASCALIENTES EN SU TÍTULO V CAPITULO I, DEMÁS ARTÍCULOS APLICABLES SJTT



OBSERVACIONES Y/O CONDICIONANTES DE COMPATIBILIDAD URBANÍSTICA

ALTURA _____	NIVELES _____	COEFICIENTE DE OCUPACIÓN DEL SUELO (COS) _____
DENSIDAD DE POBLACIÓN _____		COEFICIENTE DE UTILIZACIÓN DEL SUELO (CUS) _____

DEBERÁ INCLUIR **1** CAJON DE ESTACIONAMIENTO POR CADA **200.0 M2** DE ÁREA DE NAVE INDUSTRIAL, COMO PARTE DEL PROYECTO DE EDIFICACIÓN.

DEBERÁ INCLUIR **1** CAJON DE ESTACIONAMIENTO POR CADA **50.0 M2** DE CONSTRUCCIÓN.

DEBERÁ RESPETAR: **10.00 MTS. DE ALTURA MÁXIMA** (ART. 24 REGLAMENTO INTERNO DE FUNCIONAMIENTO Y OPERACIÓN DEL PARQUE INDUSTRIAL)

ESTE DOCUMENTO TENDRÁ UNA VIGENCIA DE **TRES AÑOS** A PARTIR DE SU FECHA DE EXPEDICIÓN.

CONDICIONADO AL RESULTADO DEL INFORME PREVENTIVO O AL MANIFIESTO DE IMPACTO AMBIENTAL SEGÚN SEA EL CASO. (Ley de protección al ambiente para el estado de Aguascalientes).

NO PODRÁ DEDICARSE A USOS DIFERENTES A LOS AUTORIZADOS.

EL SERVICIO DE ENERGÍA ELÉCTRICA ESTA CONDICIONADO A LA FACTIBILIDAD Y VISTO BUENO DE LA COMISIÓN FEDERAL DE ELECTRICIDAD.

DEBERÁ TRAMITAR SU FORMATO DE APERTURA DE ESTABLECIMIENTO ANTE LA DIRECCIÓN DE DESARROLLO URBANO Y LA LICENCIA DE FUNCIONAMIENTO ANTE LA DIRECCIÓN DE GOBERNACIÓN.

LA VÍA PÚBLICA DEBERÁ PERMANECER LIBRE DE CUALQUIER OBJETO QUE IMPIDA EL LIBRE TRÁNSITO DE PERSONAS O VEHÍCULOS.

Compatible con uso : **INDUSTRIAL** (Únicamente en la zona de ubicación del predio conforme al croquis)

LA CONEXIÓN A LOS SERVICIOS DE AGUA POTABLE Y ALCANTARILLADO SON FACULTAD Y OBLIGACIÓN DEL FIDEICOMISO.

DEBERA OBTENER EL DICTAMEN DE PROTECCIÓN CIVIL.

DEBERÁ RESPETAR **20.0 ML** RESTRICCIÓN DE LA FALLA GEOLÓGICA A CADA LADO APARTIR DEL EJE, LA CONSTRUCCIÓN ESTA CONDICIONADA

ESTA LICENCIA ESTÁ CONDICIONADA A CUMPLIR CON TODAS LAS DISPOSICIONES ESTABLECIDAS EN EL REGLAMENTO INTERNO DE FUNCIONAMIENTO Y OPERACIÓN DEL PARQUE INDUSTRIAL.

Para construir deberá presentar:

PROYECTO

CON EL AVAL DE UN PERITO RESPONSABLE DE OBRA Y PERITO ESPECIALIZADO EN ESTRUCTURAS, DEBIENDO INCLUIR MEMORIA DE CÁLCULO ESTRUCTURAL, PLANOS ESTRUCTURALES, CIMENTACIÓN, PLANTAS ARQUITECTÓNICAS, CORTE SANITARIO, ALZADO O FACHADAS, CAJONES DE ESTACIONAMIENTO. TODOS LOS PLANOS DEBERÁN CONTAR CON EL SELLO Y FIRMAS DE AUTORIZACIÓN.

PARA UTILIZAR EL LOCAL DEBERÁ TRAMITAR LA LICENCIA DE FUNCIONAMIENTO EN LA DIRECCIÓN DE GOBERNACIÓN.

PARA CONSTRUIR DEBERA SOLICITAR LA OPINIÓN POSITIVA POR PARTE DE LA SEPLADE

LA CONSTRUCCIÓN DEBERÁ REMETERSE **7.50 MTS.** A PARTIR DEL ALINEAMIENTO SUPERFICIE QUE SE DEJARÁ COMO ÁREA LIBRE

PARA CONSTRUIR DEBERA PRESENTAR ESTUDIOS GEOLÓGICO, GEOFÍSICO Y MECANICA DE SUELOS LOS CUALES NO DEBERÁN TENER UNA ANTIGÜEDAD MAYOR A SEIS MESES



DIRECCIÓN DE DESARROLLO URBANO MUNICIPIO DE SAN FRANCISCO DE LOS ROMO, AGS.

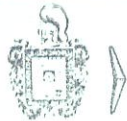

Ayuntamiento de **SAN FRANCISCO DE LOS ROMO**
2021 • 2024

AUTORIZADO
DIRECCIÓN DE DESARROLLO URBANO

EN CASO DE TRATARSE DE UN ARRENDAMIENTO SE DEBERA DE PRESENTAR COPIA DEL CONTRATO DE ARRENDAMIENTO DEBIDAMENTE FIRMADO Y COPIA DE LA IDENTIFICACIÓN OFICIAL DEL PROPIETARIO. EL PROPIETARIO DEBERA FIRMAR ESTE DOCUMENTO EXPRESANDO CONFORMIDAD DE EXISTIR UNA SOLICITUD DE CAMBIO DE USO DE SUELO POR PARTE DEL ARRENDATARIO

FIRMA DEL PROPIETARIO

FIRMA DEL ARRENDATARIO

[Firma manuscrita]

[Firma manuscrita]

05 SET. 2024

ELABORA

REVISAR

Ayuntamiento de **SAN FRANCISCO DE LOS ROMO**
2021 • 2024
AUTORIZADO
ARQ. ROSARITA MAÍAS
DIRECCIÓN DE DESARROLLO URBANO

FECHA DE AUTORIZACIÓN

DIA _____ MES _____ AÑO _____

M.D.U. MARIA ELENA MARTINEZ GARRA