



DATOS DEL PROPIETARIO O POSEEDOR LEGAL

NOMBRE **GERARDO CORDOVA RODRIGUEZ / MARIA DEL REFUGIO POSADA CASTAÑEDA**  
CALLE **VIÑEDOS CALIFORNIA** NÚMERO **130** TEL. **449-241-78-74**  
COLONIA **EXVIÑEDOS GUADALUPE** LOCALIDAD **SAN FCO. DE LOS ROMO**

UBICACIÓN Y DATOS DEL PREDIO

CALLE **VIÑEDOS CALIFORNIA** NÚMERO **130** MANZANA **18**  
COLONIA **EXVIÑEDOS GUADALUPE** LOTE **20**  
LOCALIDAD **SAN FRANCISCO DE LOS ROMO** CUENTA CATASTRAL **11-045-01-0018-020-000**  
USO O DESTINO DEL SUELO ACTUAL **HABITACIONAL**  
USO O DESTINO DEL SUELO SOLICITADO **HABITACIONAL**

- URBANIZACIÓN
- AGUA
  - DRENAJE
  - ELECTRIFICACIÓN
  - GUARNICIÓN
  - BANQUETA
  - PAVIMENTO

USO O DESTINO DEL SUELO AUTORIZADO **HABITACIONAL**  
PROGRAMA DE DESARROLLO URBANO DEL CUAL SE OBTIENE **PDU PUERTECITO DE LA VIRGEN 2022-2045**  
(EN CASO DE CAMBIO DE USO O DESTINO DEL SUELO, AGREGAR LA FECHA DE AUTORIZACIÓN)

FIRMA DEL PROPIETARIO O POSEEDOR LEGAL

*Gerardo Cordova Rodriguez / Maria del Refugio Posada Castañeda*

LUGAR PARA CROQUIS

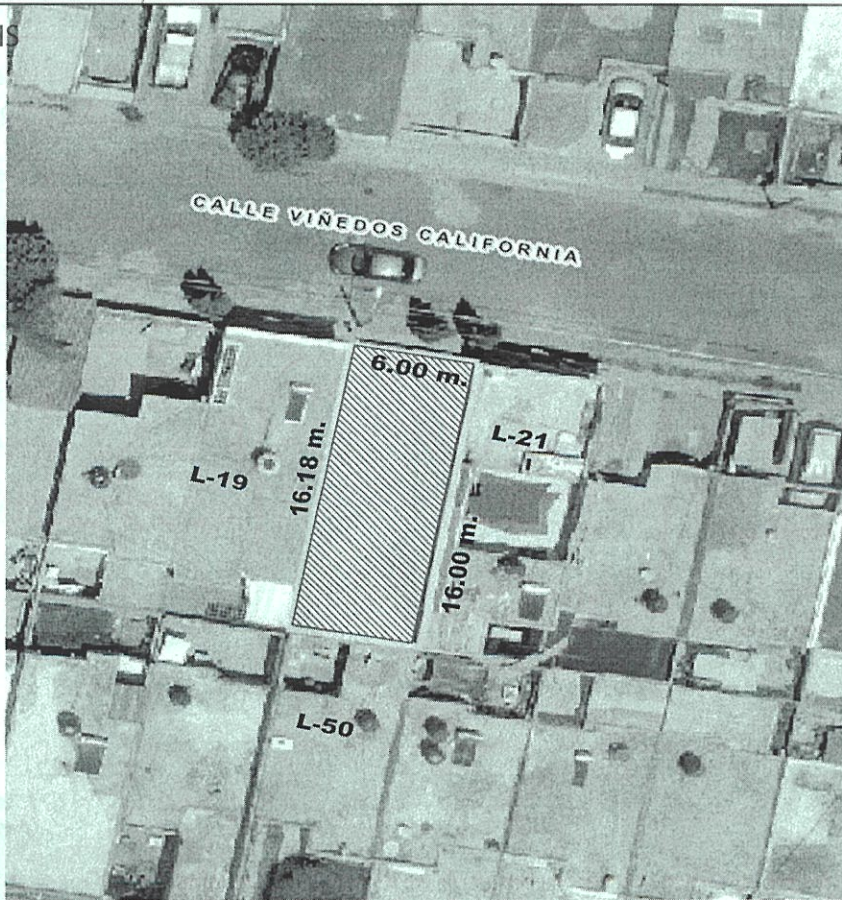

**AUTORIZADO**  
DIRECCIÓN DE DESARROLLO URBANO  
Ayuntamiento de **SAN FRANCISCO DE LOS ROMO**  
2021 • 2024

NOTA: DE REQUERIR, UTILICE EL CROQUIS EN ANEXO, SE DEBERÁ PRESENTAR A ESCALA CON ACOTACIONES EN CENTÍMETROS DIBUJO A TINTA, IDENTIFICANDO LAS CALLES QUE LIMITAN LA MANZANA DONDE SE UBICA EL PREDIO

MEDIDA DEL PREDIO

FRENTE **6.00 m. calle Viñedos California** COSTADO DERECHO **16.18 m. L-19**  
FONDO **6.00 m. L-50** COSTADO IZQUIERDO **16.00 m. L-21**  
DISTANCIA A UNA ESQUINA \_\_\_\_\_ SUPERFICIE TOTAL **96.00 m2**

OBSERVACIONES DE COMPATIBILIDAD URBANÍSTICA

CONTINÚAN OBSERVACIONES AL REVERSO

**AUTORIZADO**  
Con la Condición de cumplir con todas las observaciones que se le señalan.

Uso de suelo permitido:  
**HABITACIONAL**  
(Únicamente en la zona de ubicación del predio conforme al croquis)

SELO  
ESTADOS UNIDOS MEXICANOS  
DIRECCIÓN DE DESARROLLO URBANO  
MUNICIPIO DE SAN FRANCISCO DE LOS ROMO, AGS.

EN BASE AL ARTICULO 173, FRACCIONES I,II,III,IV,V,VI,VII,VIII,IX,X,XI,XII,XIII,XIV,XV,XVI Y XVII. LAS DEMÁS APLICABLES DEL CÓDIGO URBANO PARA EL ESTADO DE AGUASCALIENTES Y AQUELLOS APLICABLES DEL CÓDIGO URBANO PARA EL MUNICIPIO DE SAN FRANCISCO DE LOS ROMO.

ELABORA **M.D.U. MARIA ELENA MARTINEZ CABRAL** REVISAR **ARQ. ROSARIO TAPIA MACIAS** AUTORIZA **ARQ. ROSARIO TAPIA MACIAS** DIRECTORA DE DESARROLLO URBANO  
FECHA DE AUTORIZACIÓN **10 SET. 2024** AÑO

ESTE DOCUMENTO TENDRÁ UNA VIGENCIA DE TRES AÑOS APARTIR DE SU FECHA DE AUTORIZACIÓN. LA CONSTANCIA MUNICIPAL DE COMPATIBILIDAD NO CONSTITUYE APEO Y DESLINDE RESPECTO DEL INMUEBLE NI ACREDITA LA PROPIEDAD O POSESIÓN DEL MISMO. ESTE DOCUMENTO NO SERÁ VÁLIDO DE PRESENTAR TACHADURAS O ENMENDADURAS. LOS RECUADROS SOMBRADOS DE USO EXCLUSIVO DE LA DIRECCIÓN. EL PRESENTE DICTAMEN MUNICIPAL DE COMPATIBILIDAD URBANÍSTICA OBEDECE A LAS DISPOSICIONES SEÑALADAS EN EL CÓDIGO URBANO PARA EL ESTADO DE AGUASCALIENTES EN SU TÍTULO Y CAPÍTULO I, DEMÁS ARTICULOS APLICABLES. SITT



OBSERVACIONES Y/O CONDICIONANTES DE COMPATIBILIDAD URBANÍSTICA

ALTURA _____	NIVELES _____	COEFICIENTE DE OCUPACIÓN DEL SUELO (COS) _____
DENSIDAD DE POBLACIÓN _____	_____	COEFICIENTE DE UTILIZACIÓN DEL SUELO (CUS) _____

DEBERÁ RESPETAR SECCIÓN DE CALLES EXISTENTES.

ESTE DOCUMENTO TENDRÁ UNA VIGENCIA DE **TRES AÑOS** A PARTIR DE SU FECHA DE EXPEDICIÓN.

EL SERVICIO DE ENERGÍA ELÉCTRICA ESTA CONDICIONADO A LA FACTIBILIDAD Y VISTO BUENO DE LA COMISIÓN FEDERAL DE ELECTRICIDAD.

Compatible con uso: **HABITACIONAL**  
(Únicamente en la zona de ubicación del predio conforme al croquis)

DEBERÁ INCLUIR **1** CAJON DE ESTACIONAMIENTO POR CADA **CASA HABITACIÓN**

Para construir deberá presentar: **PROYECTO**

SI LA CONSTRUCCIÓN ES MAYOR A 60.00 M2 O MAS DE 18.00 M2 EN PLANTA ALTA REQUIERE DE LA RESPONSABILIDAD DE UN PERITO RESPONSABLE DE OBRA.

EL SERVICIO DE AGUA POTABLE Y ALCANTARILLADO, ESTA CONDICIONADO A LA FACTIBILIDAD Y VISTO BUENO DE ORGOA, ORGANISMO OPERADOR DEL AGUA.

QUEDA PROHIBIDO ESTRICTAMENTE ARROJAR BASURA, DESPERDICIOS, ACEITES, LÍQUIDOS, ACIDOS O CUALQUIER OTRO DESECHO A LAS ALCANTARILLAS.  
(Art. 624 Código Municipal.)

DEBERÁ RESPETAR: **6.00 MTS. DE ALTURA MÁXIMA**

NO PODRÁ DEDICARSE A USOS DIFERENTES A LOS AUTORIZADOS.

**LA VÍA PÚBLICA DEBERÁ PERMANECER LIBRE DE CUALQUIER OBJETO QUE IMPIDA EL LIBRE TRÁNSITO DE PERSONAS O VEHÍCULOS.**

Deberá presentar: **PROYECTO** DE LA CONSTRUCCIÓN EXISTENTE Y/O REGULARIZAR LA OBRA.



DIRECCIÓN DE DESARROLLO URBANO  
MUNICIPIO DE SAN FRANCISCO DE LOS ROMO, AGS.

**AUTORIZADO**  
DIRECCIÓN DE DESARROLLO URBANO

Ayuntamiento de **SAN FRANCISCO DE LOS ROMO**  
2021 • 2024

EN CASO DE TRATARSE DE UN ARRENDAMIENTO SE DEBERA DE PRESENTAR COPIA DEL CONTRATO DE ARRENDAMIENTO DEBIDAMENTE FIRMADO Y COPIA DE LA IDENTIFICACIÓN OFICIAL DEL PROPIETARIO. EL PROPIETARIO DEBERA FIRMAR ESTE DOCUMENTO EXPRESANDO CONFORMIDAD DE EXISTIR UNA SOLICITUD DE CAMBIO DE USO DE SUELO POR PARTE DEL ARRENDATARIO.

FIRMA DEL PROPIETARIO

*Maria Del Rosario Rosada Contreras*

FIRMA DEL ARRENDATARIO

Ayuntamiento de **SAN FRANCISCO DE LOS ROMO**  
AUTORIZA  
2021 • 2024

ELABORA

M.D.U. MARIA ELENA MARTINEZ GARRAN

REVISÓ

ARQ. ROSARIO TAPIA MASCÍAS  
DIRECTORA DE DESARROLLO URBANO

FECHA DE AUTORIZACIÓN

10 SET. 2024  
DÍA MES AÑO