



DATOS DEL PROPIETARIO O POSEEDOR LEGAL

NOMBRE GALLEGOS SOTO MA ROSARIO
CALLE 12 DE DICIEMBRE NÚMERO 102 TEL. 477-393-18-95
COLONIA 28 DE ABRIL LOCALIDAD SAN FRANCISCO DE LOS ROMO

UBICACIÓN Y DATOS DEL PREDIO

CALLE 12 DE DICIEMBRE NÚMERO 102 MANZANA 3 URBANIZACIÓN
COLONIA 28 DE ABRIL LOTE 5 AGUA
LOCALIDAD SAN FRANCISCO DE LOS ROMO CUENTA CATASTRAL 11-001-02-0110-005-000 DRENAJE
USO O DESTINO DEL SUELO ACTUAL HABITACIONAL ELECTRIFICACIÓN
USO O DESTINO DEL SUELO SOLICITADO COMERCIAL GUARNICIÓN
BANQUETA
PAVIMENTO

USO O DESTINO DEL SUELO AUTORIZADO COMERCIAL FIRMA DEL PROPIETARIO O POSEEDOR LEGAL *[Firma]*
PROGRAMA DE DESARROLLO URBANO DEL CUAL SE OBTIENE PDU CIUDAD DE SAN FCO. DE LOS ROMO 2022-2045
(EN CASO DE CAMBIO DE USO O DESTINO DEL SUELO, AGREGAR LA FECHA DE AUTORIZACIÓN)

LUGAR PARA CROQUIS

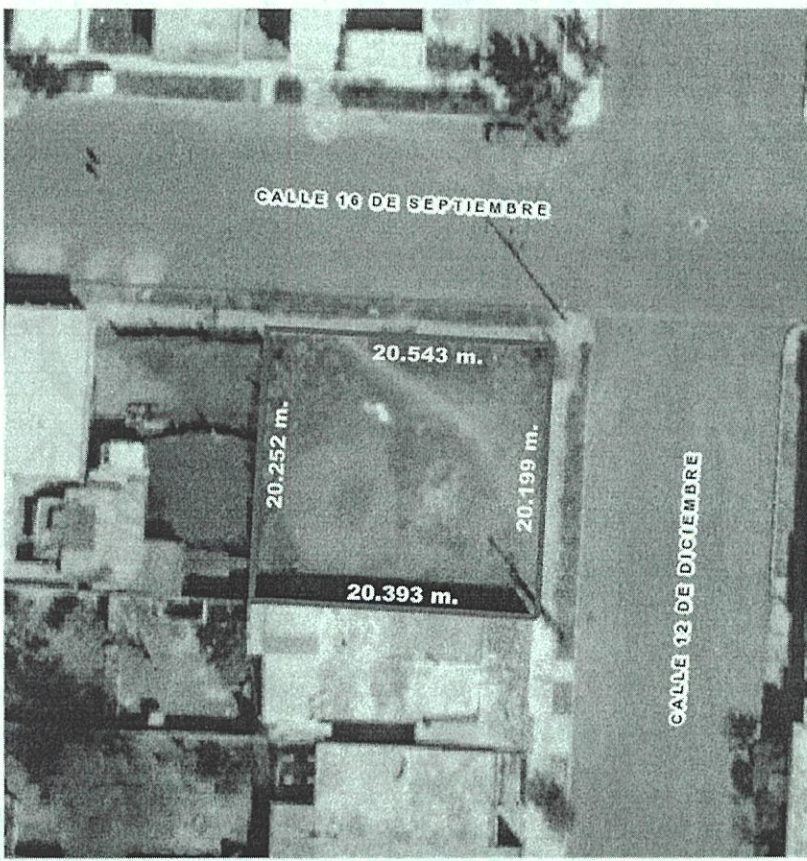

NORTE
AUTORIZADO
DIRECCIÓN DE DESARROLLO URBANO
Ayuntamiento de **SAN FRANCISCO DE LOS ROMO**
2021 • 2024

NOTA: DE REQUERIR, UTILICE EL CROQUIS EN ANEXO, SE DEBERÁ PRESENTAR A ESCALA CON ACOTACIONES EN CENTÍMETROS DIBUJO A TINTA, IDENTIFICANDO LAS CALLES QUE LIMITAN LA MANZANA DONDE SE ÚBICA EL PREDIO

MEDIDA DEL PREDIO

FRENTE 20.199 m. calle 12 de diciembre COSTADO DERECHO 20.543 m. calle 16 de septiembre
FONDO 20.252 m. solar 4 COSTADO IZQUIERDO 20.393 m. solar 6
DISTANCIA A UNA ESQUINA _____ SUPERFICIE TOTAL 413.96 m2

OBSERVACIONES DE COMPATIBILIDAD URBANÍSTICA

CONTINUAN OBSERVACIONES AL REVERSO

AUTORIZADO

Con la Condición de cumplir con todas las observaciones que se le señalan.

Uso de suelo permitido:

COMERCIAL

(Únicamente en la zona de ubicación del predio conforme al croquis)

SELLO



DIRECCIÓN DE DESARROLLO URBANO
MUNICIPIO DE SAN FRANCISCO DE LOS ROMO, AGS.

ELABORA *[Firma]*
M.D.U. MARÍA ELENA MARTÍNEZ CARRAL

REVISAR

Ayuntamiento de **SAN FRANCISCO DE LOS ROMO**
AUTORIZA *[Firma]*
2024 • 2024

18 SET 2024
FECHA DE AUTORIZACIÓN
MES AÑO

ESTE DOCUMENTO TENDRÁ UNA VIGENCIA DE TRES AÑOS APARTIR DE SU FECHA DE AUTORIZACIÓN. LA CONSTANCIA MUNICIPAL DE COMPATIBILIDAD NO CONSTITUYE APEO Y DESLINDE RESPECTO DEL INMUEBLE NI ACREDITA LA PROPIEDAD O POSESIÓN DEL MISMO. ESTE DOCUMENTO NO SERÁ VÁLIDO DE PRESENTAR RECTIFICACIONES O ENMIENDAS. LOS RECUADROS SOMBRADOS DE USO EXCLUSIVO DE LA DIRECCIÓN. EL PRESENTE DICTAMEN MUNICIPAL DE COMPATIBILIDAD URBANÍSTICA OBEDECE A LAS DISPOSICIONES SEÑALADAS EN EL CÓDIGO URBANO PARA EL ESTADO DE AGUASCALIENTES EN SU TÍTULO V CAPITULO I, DEMÁS ARTÍCULOS APLICABLES S/JT



OBSERVACIONES Y/O CONDICIONANTES DE COMPATIBILIDAD URBANÍSTICA

ALTURA _____ NIVELES _____ COEFICIENTE DE OCUPACIÓN DEL SUELO (COS) _____
DENSIDAD DE POBLACIÓN _____ COEFICIENTE DE UTILIZACIÓN DEL SUELO (CUS) _____

DIRECCIÓN DE **DESARROLLO URBANO**
MUNICIPIO DE **SAN FRANCISCO DE LOS ROMO, AGS.**

Ayuntamiento de **SAN FRANCISCO DE LOS ROMO**
2021 • 2024
AUTORIZADO
DIRECCIÓN DE **DESARROLLO URBANO**

DEBERÁ RESPETAR SECCIÓN DE CALLES EXISTENTES.

DEBERÁ INCLUIR **1 CAJON DE ESTACIONAMIENTO POR CADA 50.00 M2 EN COMERCIO COMO PARTE DEL PROYECTO DE EDIFICACIÓN**

DEBERÁ RESPETAR: **6.00 MTS. DE ALTURA MÁXIMA**

ESTE DOCUMENTO TENDRÁ UNA VIGENCIA DE **TRES AÑOS** A PARTIR DE SU FECHA DE EXPEDICIÓN.

Para construir deberá presentar: **PROYECTO**

NO PODRÁ DEDICARSE A USOS DIFERENTES A LOS AUTORIZADOS.

EL SERVICIO DE ENERGÍA ELÉCTRICA ESTA CONDICIONADO A LA FACTIBILIDAD Y VISTO BUENO DE LA COMISIÓN FEDERAL DE ELECTRICIDAD.

SI LA CONSTRUCCIÓN ES MAYOR A 60.00 M2 O MAS DE 18.00 M2 EN PLANTA ALTA REQUIERE DE LA RESPONSIVA DE UN PERITO RESPONSABLE DE OBRA.

LA VÍA PÚBLICA DEBERÁ PERMANECER LIBRE DE CUALQUIER OBJETO QUE IMPIDA EL LIBRE TRÁNSITO DE PERSONAS O VEHÍCULOS.

Compatible con uso: **HABITACIONAL-COMERCIAL**
(Únicamente en la zona de ubicación del predio conforme al croquis)

EL SERVICIO DE AGUA POTABLE Y ALCANTARILLADO, ESTA CONDICIONADO A LA FACTIBILIDAD Y VISTO BUENO DE ORGOA, ORGANISMO OPERADOR DEL AGUA.

Deberá presentar: **PROYECTO**
DE LA CONSTRUCCIÓN EXISTENTE Y/O REGULARIZAR LA OBRA.

NO REALIZAR ACTIVIDADES SOBRE LA VIA PUBLICA TODO DEBERA SER DENTRO DEL PREDIO

QUEDA PROHIBIDO ESTRUCTAMENTE ARROJAR BASURA, DESPERDICIOS, ACEITES, LÍQUIDOS, ACIDOS O CUALQUIER OTRO DESECHO A LAS ALCANTARILLAS.
(Art. 624 Código Municipal.)

NO COLOCAR OBJETOS SOBRE LA VIA PUBLICA, NI REALIZAR MANIOBRAS DE CARGA Y DESCARGA

Compatible con **COMERCIO DE TIPO INMEDIATO**

CONFORME LO INDICA EL ARTÍCULO 1480 DEL CÓDIGO MUNICIPAL DE SAN FRANCISCO DE LOS ROMO FRACCIÓN XVIII. **Comercio Inmediato:** Es aquel que por sus características de consumo o venta al menudeo, así como por el tamaño o dimensión de su establecimiento podrá ubicarse en cualquiera de las vialidades de zonas habitacionales. Este tipo de comercio incluye exclusivamente productos de primera necesidad; Ese comercio se podrá instalar en construcciones existentes, siempre y cuando se cumpla con el porcentaje de ocupación que se determine por la Dirección al expedir la constancia de alineamiento y compatibilidad urbanística. **Dentro de este concepto de comercio se encuentran: tiendas de abarrotes, fruterías, verdulerías, expendios de pan, farmacias, carnicerías y cremerías. Estos tipos de actividades no deberán incluir la elaboración, preparación o transformación de productos, sino exclusivamente la venta.**

NO SE PERMITEN, BODEGAS, TALLERES, NI SALON DE EVENTOS

EN CASO DE TRATARSE DE UN ARRENDAMIENTO SE DEBERA DE PRESENTAR COPIA DEL CONTRATO DE ARRENDAMIENTO DEBIDAMENTE FIRMADO Y COPIA DE LA IDENTIFICACIÓN OFICIAL DEL PROPIETARIO. EL PROPIETARIO DEBERÁ FIRMAR ESTE DOCUMENTO EXPRESANDO CONFORMIDAD DE EXISTIR UNA SOLICITUD DE CAMBIO DE USO DE SUELO POR PARTE DEL ARRENDATARIO.

FIRMA DEL PROPIETARIO

FIRMA DEL ARRENDATARIO

[Firma manuscrita]

[Firma manuscrita]

ELABORÓ **M.D.U. MARIA ELENA**

REVISÓ

AUTORIZA **ARQ. ROSARÍA MACÍAS**
DIRECTORA DE DESARROLLO URBANO

18 SET. 2024

FECHA DE AUTORIZACIÓN
DIA MES AÑO