



DATOS DEL PROPIETARIO O POSEEDOR LEGAL

NOMBRE **BOCANEGRA MAGDALENO ESTEBAN**
 CALLE **SINALOA** NÚMERO **103** TEL. **449-321-58-10**
 COLONIA **ESTACION DE CHICALOTE** LOCALIDAD **SAN FRANCISCO DE LOS ROMO**

UBICACIÓN Y DATOS DEL PREDIO

CALLE **PARCELA 110 Z 4 P1/3** NÚMERO **S/N** MANZANA **0** URBANIZACIÓN
 COLONIA **EJIDO CHICALOTE** LOTE **0** AGUA
 LOCALIDAD **SAN FRANCISCO DE LOS ROMO** CUENTA CATASTRAL **11-017-01-0018-003-000** DRENAJE
 USO O DESTINO DEL SUELO ACTUAL **AGRICOLA** ELECTRIFICACIÓN
 USO O DESTINO DEL SUELO SOLICITADO **INDUSTRIAL-COMERCIAL - SERVICIOS** BANQUETA
 PAVIMENTO

USO O DESTINO DEL SUELO AUTORIZADO **INDUSTRIAL-COMERCIAL Y SERVICIOS**
 PROGRAMA DE DESARROLLO URBANO DEL CUAL SE OBTIENE **EDU ESTACIÓN CHICALOTE 2022-2045**
 (EN CASO DE CAMBIO DE USO O DESTINO DEL SUELO, AGREGAR LA FECHA DE AUTORIZACIÓN)

FIRMA DEL PROPIETARIO O POSEEDOR LEGAL X

[Firma manuscrita]
 No. Expediente **103/04**

LUGAR PARA CROQUIS

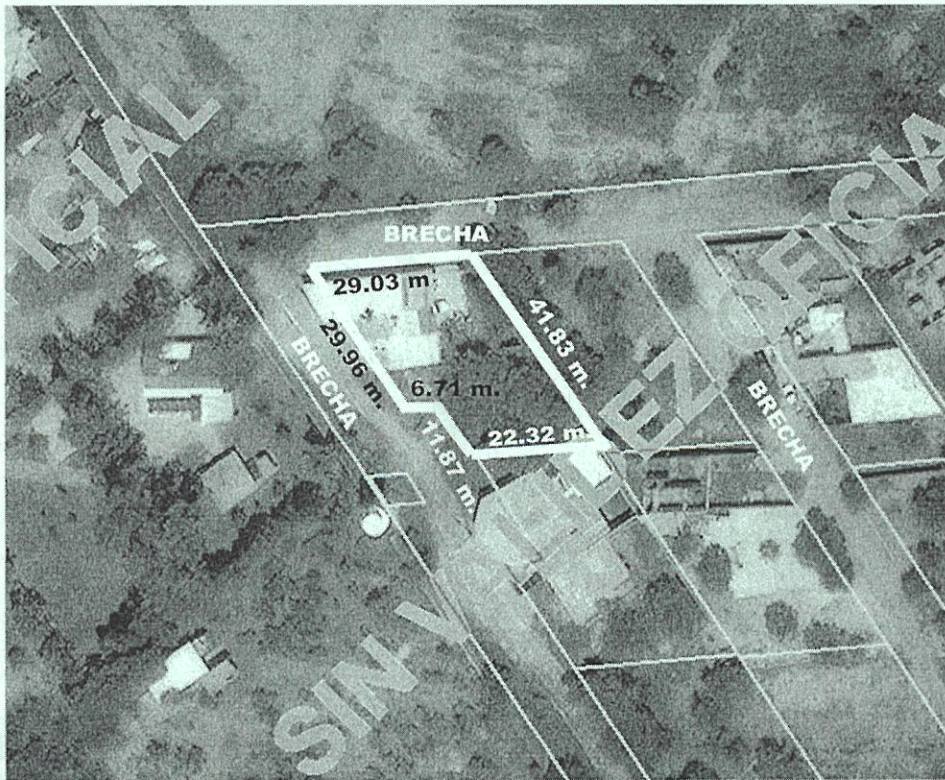

AUTORIZADO
 DIRECCIÓN DE DESARROLLO URBANO
 Ayuntamiento de **SAN FRANCISCO DE LOS ROMO**
 2021 + 2024

NOTA: DE REQUERIR, UTILICE EL CROQUIS EN ANEXO, SE DEBERÁ PRESENTAR A ESCALA CON ACOTACIONES EN CENTÍMETROS DIBUJO A TINTA, IDENTIFICANDO LAS CALLES QUE LIMITAN LA MANZANA DONDE SE ÚBICA EL PREDIO

MEDIDA DEL PREDIO

FRENTE **29.03 m. Brecha** COSTADO DERECHO **29.96+6.71+11.87 m. Brecha**
 FONDO **22.32 m. Parcela 115** COSTADO IZQUIERDO **41.83 m. Parcela 109**
 DISTANCIA A UNA ESQUINA _____ SUPERFICIE TOTAL **1,000.00 m2**

OBSERVACIONES DE COMPATIBILIDAD URBANÍSTICA

CONTINUAN OBSERVACIONES AL REVERSO

AUTORIZADO

Con la Condición de cumplir con todas las observaciones que se le señalan.

Uso de suelo permitido:

INDUSTRIAL-COMERCIAL Y SERVICIOS

(Únicamente en la zona de ubicación del predio conforme al croquis)

DIRECCIÓN DE DESARROLLO URBANO
 MUNICIPIO DE SAN FRANCISCO DE LOS ROMO, AGS.

ELABORA
M.D.U. MARIA ELENA MARTINEZ CABRAL

REVISAR
ARQ. ROSARIO TAPIA
 DIRECTORA DE DESARROLLO URBANO

FECHA DE AUTORIZACIÓN
 DIA **20** MES **SET** AÑO **2024**

ESTE DOCUMENTO TENDRÁ UNA VIGENCIA DE TRES AÑOS A PARTIR DE SU FECHA DE AUTORIZACIÓN. LA CONSTANCIA MUNICIPAL DE COMPATIBILIDAD NO CONSTITUYE RESPALDO EN EL CASO DE FALTA DE RESPALDO DEL INMUEBLE NI ACREDITA LA PROPIEDAD O POSESIÓN DEL MISMO. ESTE DOCUMENTO NO SERÁ VÁLIDO DE PRESENTAR TACHADURAS O ENMENDADURAS. LOS RECUADROS SOMBRADOS DE USO EXCLUSIVO DE LA DIRECCIÓN. EL PRESENTE DICTAMEN MUNICIPAL DE COMPATIBILIDAD URBANÍSTICA OBEDECE A LAS DISPOSICIONES SEÑALADAS EN EL CÓDIGO URBANO PARA EL ESTADO DE AGUASCALIENTES EN SU TÍTULO Y CAPÍTULO I, DEMÁS ARTÍCULOS APLICABLES. S/JTT



OBSERVACIONES Y/O CONDICIONANTES DE COMPATIBILIDAD URBANÍSTICA

ALTURA _____ NIVELES _____ COEFICIENTE DE OCUPACIÓN DEL SUELO (COS) _____
DENSIDAD DE POBLACIÓN _____ COEFICIENTE DE UTILIZACIÓN DEL SUELO (CUS) _____

DEBERÁ RESPETAR SECCIÓN DE CALLES EXISTENTES.

ESTE DOCUMENTO TENDRÁ UNA VIGENCIA DE **TRES AÑOS** A PARTIR DE SU FECHA DE EXPEDICIÓN.

PARA UTILIZAR EL LOCAL COMERCIAL DEBERÁ TRAMITAR LA LICENCIA DE FUNCIONAMIENTO EN LA DIRECCIÓN DE GOBERNACIÓN

EL SERVICIO DE ENERGÍA ELÉCTRICA ESTA CONDICIONADO A LA FACTIBILIDAD Y VISTO BUENO DE LA COMISIÓN FEDERAL DE ELECTRICIDAD.

Compatible con uso: **INDUSTRIAL-COMERCIAL Y SERVICIOS**
(Únicamente en la zona de ubicación del predio conforme al croquis)

EL AREA DE CARGA Y DESCARGA ASI COMO EL AREA DE ESTACIONAMIENTO SERÁ DENTRO DEL PREDIO

LOS GIROS INDUSTRIALES-COMERCIALES Y DE SERVICIOS ESTAN CONDICIONADOS A CUMPLIR CON LAS ESPECIFICACIONES ESTABLECIDAS EN EL CÓDIGO MUNICIPAL DE SAN FRANCISCO DE LOS ROMO, TABLA DE COMPATIBILIDAD DE USOS DE SUELO Y GIROS DEL PROGRAMA DE DESARROLLO URBANO APLICABLE, NORMAS OFICIALES MEXICANAS, LEYES, CÓDIGOS, REGLAMENTOS DEL ÁMBITO DE COMPETENCIA FEDERALES, ESTATAL O MUNICIPAL

DEBERÁ INCLUIR **1 CAJON DE ESTACIONAMIENTO** POR CADA **50.00 M2 DE CONSTRUCCIÓN DENTRO DEL PREDIO.**

Para construir deberá presentar: **PROYECTO**

SI LA CONSTRUCCIÓN ES MAYOR A 60.00 M2 O MAS DE 18.00 M2 EN PLANTA ALTA REQUIERE DE LA RESPONSIVA DE UN PERITO RESPONSABLE DE OBRA.

EL SERVICIO DE AGUA POTABLE Y ALCANTARILLADO, ESTA CONDICIONADO A LA FACTIBILIDAD Y VISTO BUENO DE ORGOA, ORGANISMO OPERADOR DEL AGUA.

QUEDA PROHIBIDO ERICTAMENTE ARROJAR BASURA, DESPERDICIOS, ACEITES, LÍQUIDOS, ACIDOS O CUALQUIER OTRO DESECHO A LAS ALCANTARILLAS.
(Art. 624 Código Municipal.)

LAS ACTIVIDADES DEBERAN REALIZARSE DENTRO DEL PREDIO NO SOBRE BANQUETA O LA VÍA PÚBLICA.

PARA DAR ACCESO AL PREDIO DEBERÁ REALIZAR LAS OBRAS QUE SEAN NECESARIAS PREVIA AUTORIZACIÓN DE LA SECRETARÍA DE COMUNICACIONES Y TRANSPORTES DE ACUERDO AL REGLAMENTO PARA EL APROVECHAMIENTO DEL DERECHO DE VÍA DE LAS CARRETERAS FEDERALES.

DEBERÁ RESPETAR: **6.00 MTS. DE ALTURA MÁXIMA**

NO PODRÁ DEDICARSE A USOS DIFERENTES A LOS AUTORIZADOS.

LA VÍA PÚBLICA DEBERÁ PERMANECER LIBRE DE CUALQUIER OBJETO QUE IMPIDA EL LIBRE TRÁNSITO DE PERSONAS O VEHÍCULOS.

Deberá presentar: **PROYECTO**

DE LA CONSTRUCCIÓN EXISTENTE Y/O REGULARIZAR LA OBRA.

UNICAMENTE SE PERMITE COMERCIO DE TIPO **PERIODICO Y EVENTUAL**

DEBERA OBTENER DICTAMEN DE PROTECCIÓN CIVIL Y CONTAR CON LAS MEDIDAS DE SEGURIDAD NECESARIAS

LAS SERVIDUMBRES DE PASO DEBERAN SER CON UNA SECCIÓN MÍNIMA DE 12.00 MTS.



Ayuntamiento de **SAN FRANCISCO DE LOS ROMO**
2021 • 2024

AUTORIZADO
DIRECCIÓN DE DESARROLLO URBANO



DIRECCIÓN DE DESARROLLO URBANO
MUNICIPIO DE SAN FRANCISCO DE LOS ROMO, AGS.

EN CASO DE TRATARSE DE UN ARRENDAMIENTO SE DEBERA DE PRESENTAR COPIA DEL CONTRATO DE ARRENDAMIENTO DEBIDAMENTE FIRMADO Y COPIA DE LA IDENTIFICACIÓN OFICIAL DEL PROPIETARIO. EL PROPIETARIO DEBERÁ FIRMAR ESTE DOCUMENTO EXPRESANDO CONFORMIDAD DE EXISTIR UNA SOLICITUD DE CAMBIO DE USO DE SUELO POR PARTE DEL ARRENDATARIO.

FIRMA DEL PROPIETARIO

[Firma manuscrita]
MO. Esperanza V.

FIRMA DEL ARRENDATARIO

[Firma manuscrita]
ARQ. ROSARÍA V. MACÍAS

20 SET. 2024

ELABORA

M.D.U. MARIA ELENA MARTINEZ CABRAL

REVISÓ

ARQ. ROSARÍA V. MACÍAS
DIRECTORA DE DESARROLLO URBANO

FECHA DE AUTORIZACIÓN

DIA MES AÑO