



DATOS DEL PROPIETARIO O POSEEDOR LEGAL

NOMBRE	OSCAR GUILLÉN-MEDINA	
CALLE	CARDINAL	NÚMERO 108
COLONIA	PASO BLANCO	LOCALIDAD JESUS MARIA; AGS
		TEL 449-152-05-86

UBICACIÓN Y DATOS DEL PREDIO

CALLE	FRACCION 1	NÚMERO S/N	MANZANA 0	URBANIZACIÓN AGUA <input checked="" type="checkbox"/> DRENAJE <input type="checkbox"/> ELECTRIFICACIÓN <input checked="" type="checkbox"/> GUARNICIÓN <input checked="" type="checkbox"/> BANQUETA <input type="checkbox"/> PAVIMENTO <input checked="" type="checkbox"/>
COLONIA	EL COYONOXLE	LOTE	0	
LOCALIDAD	SAN FRANCISCO DE LOS ROMO	CUENTA CATASTRAL	11-000-99-0019-027-000	
USO O DESTINO DEL SUELO ACTUAL	INDSUTRIAL			
USO O DESTINO DEL SUELO SOLICITADO	INDSUTRIAL			

USO O DESTINO DEL SUELO AUTORIZADO **INDUSTRIAL**
 PROGRAMA DE DESARROLLO URBANO DEL CUAL SE OBTIENE **PDU Ciudad de San Francisco de los Romo 2022-2045**
 (EN CASO DE CAMBIO DE USO O DESTINO DEL SUELO, AGREGAR LA FECHA DE AUTORIZACIÓN)

FIRMA DEL PROPIETARIO O POSEEDOR LEGAL

LUGAR PARA CROQUIS

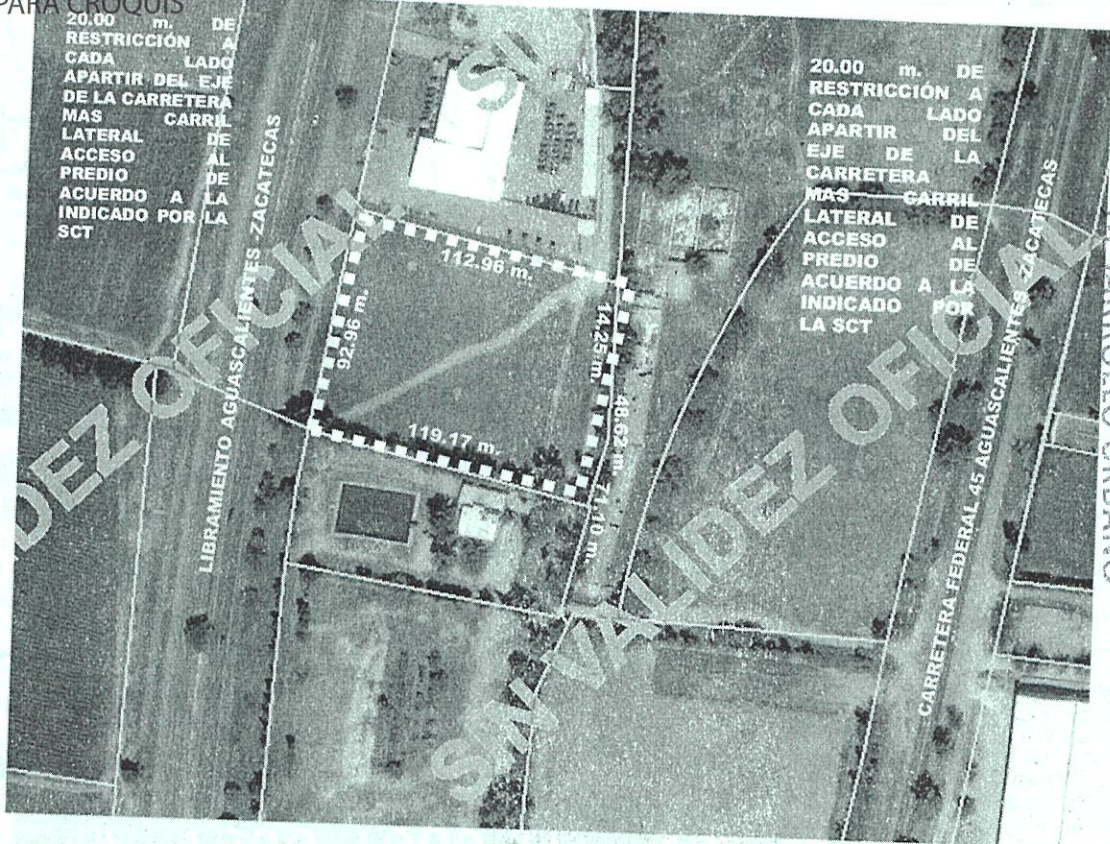

AUTORIZADO

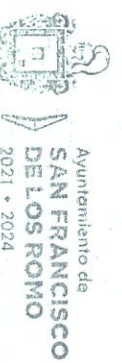

NOTA: DE REQUERIR, UTILICE EL CROQUIS EN ANEXO, SE DEBERÁ PRESENTAR A ESCALA CON ACOTACIONES EN CENTÍMETROS DIBUJO A TINTA, IDENTIFICANDO LAS CALLES QUE LIMITAN LA MANZANA DONDE SE UBICA EL PREDIO

MEDIDA DEL PREDIO

97.96 m. CARRERA FEDERAL 45	FRENTE	IRREGULAR límite	COSTADO DERECHO	119.17 m. límite
	FONDO		COSTADO IZQUIERDO	112.96 m. límite
	DISTANCIA A UNA ESQUINA		SUPERFICIE TOTAL	10,962.18 m2

OBSERVACIONES DE COMPATIBILIDAD URBANÍSTICA

CONTINUAN OBSERVACIONES AL REVERSO

AUTORIZADO

Con la Condición de cumplir con todas las observaciones que se le señalan.

Uso de suelo permitido:

INDUSTRIAL

(Únicamente en la zona de ubicación del predio conforme al croquis)

SELLO



DIRECCIÓN DE DESARROLLO URBANO
MUNICIPIO DE SAN FRANCISCO DE LOS ROMO, AGS.

ELABORA

M.D.U. MARIA ELENA

REVISAR

ARQ. ROSARIO TAVELACIAS

Ayuntamiento de **SAN FRANCISCO DE LOS ROMO**
 2021 • 2024
AUTORIZADO
DIRECCIÓN DE DESARROLLO URBANO

FECHA DE AUTORIZACIÓN
23 SET 2024
 DIA MES AÑO

EN BASE AL ARTÍCULO 173, FRACCIONES I, II, III, IV, V, VI, VII, VIII, IX, X, XI, XII, XIII, XIV, XV, XVI Y XVII LAS DEMÁS APLICABLES DEL CÓDIGO URBANO PARA EL ESTADO DE AGUASCALIENTES, Y AQUELLAS APLICABLES DEL CÓDIGO URBANO PARA EL MUNICIPIO DE SAN FRANCISCO DE LOS ROMO, AGS. LA VIGENCIA DE TRES AÑOS APARTIR DE SU FECHA DE AUTORIZACIÓN. LA CONSTANCIA MUNICIPAL DE COMPATIBILIDAD NO CONSTITUYE APEO Y DESLINDE RESPECTO DEL INMUEBLE NI ACREDITA LA PROPIEDAD O POSESIÓN DEL MISMO. ESTE DOCUMENTO NO SERÁ VÁLIDO DE PRESENTAR TACHADURAS O ENMIENDADURAS. LOS RECUADROS SOMBRADOS DE USO EXCLUSIVO DE LA DIRECCIÓN. EL PRESENTE DICTAMEN MUNICIPAL DE COMPATIBILIDAD URBANÍSTICA OBEDECE A LAS DISPOSICIONES SEÑALADAS EN EL CÓDIGO URBANO PARA EL ESTADO DE AGUASCALIENTES EN SU TÍTULO V CAPITULO I, DEMÁS ARTÍCULOS APLICABLES SJTT



OBSERVACIONES Y/O CONDICIONANTES DE COMPATIBILIDAD URBANÍSTICA

ALTURA _____ NIVELES _____ COEFICIENTE DE OCUPACIÓN DEL SUELO (COS) _____
DENSIDAD DE POBLACIÓN _____ COEFICIENTE DE UTILIZACIÓN DEL SUELO (CUS) _____

DEBERÁ RESPETAR SECCIÓN DE CALLES EXISTENTES.

ESTE DOCUMENTO TENDRÁ UNA VIGENCIA DE **TRES AÑOS** A PARTIR DE SU FECHA DE EXPEDICIÓN.

EL SERVICIO DE ENERGÍA ELÉCTRICA ESTA CONDICIONADO A LA FACTIBILIDAD Y VISTO BUENO DE LA COMISIÓN FEDERAL DE ELECTRICIDAD.

Compatible con uso: **Industrial**
(Únicamente en la zona de ubicación del predio conforme al croquis)

CONDICIONADO AL RESULTADO DEL INFORME PREVENTIVO O AL MANIFIESTO DE IMPACTO AMBIENTAL SEGÚN SEA EL CASO.

(Ley de protección al ambiente para el estado de Aguascalientes).

DEBERÁ RESPETAR 20.00 M. DE RESTRICCIÓN POR CARRETERA FEDERAL A CADA LADO APARTIR DEL EJE, MAS CARRIL LATERAL DE ACCESO

LOS GIROS INDUSTRIALES-COMERCIALES Y DE SERVICIOS ESTAN CONDICIONADOS A CUMPLIR CON LAS ESPECIFICACIONES ESTABLECIDAS EN EL CÓDIGO MUNICIPAL DE SAN FRANCISCO DE LOS ROMO, TABLA DE COMPATIBILIDAD DE USOS DE SUELO Y GIROS DEL PROGRAMA DE DESARROLLO URBANO APLICABLE, NORMAS OFICIALES MEXICANAS, LEYES, CÓDIGOS, REGLAMENTOS DEL ÁMBITO DE COMPETENCIA FEDERALES, ESTATAL O MUNICIPAL

DEBERA RESPETAR SERVIDUMBRE DE PASO EXISTENTE MINIMO DE 12.00 MTS. DE SECCIÓN

DEBERÁ INCLUIR **1** CAJON DE ESTACIONAMIENTO POR CADA **50.0 M2** DE OFICINAS COMO PARTE DEL PROYECTO DE EDIFICACIÓN.

Para construir deberá presentar: **PROYECTO**

SI LA CONSTRUCCIÓN ES MAYOR A 60.00 M2 O MAS DE 18.00 M2 EN PLANTA ALTA REQUIERE DE LA RESPONSABILIDAD DE UN PERITO RESPONSABLE DE OBRA.

EL SERVICIO DE AGUA POTABLE Y ALCANTARILLADO, ESTA CONDICIONADO A LA FACTIBILIDAD Y VISTO BUENO DE ORGOA, ORGANISMO OPERADOR DEL AGUA.

ESTA LICENCIA NO AUTORIZA, EL DESPALME LIMPIEZA, NIVELACIONES, CONSTRUCCIÓN DE PLATAFORMAS, OBRAS DE URBANIZACIÓN, CONSTRUCCIÓN DE OBRA CIVIL

LA CONSTRUCCIÓN DEBERÁ REMETERSE 7.50 m. A PARTIR DEL ALINEAMIENTO SUPERFICIE QUE DEJARÁ COMO ÁREA LIBRE

DEBERÁ RESPETAR: **10.00 MTS.** DE ALTURA MÁXIMA

NO PODRÁ DEDICARSE A USOS DIFERENTES A LOS AUTORIZADOS.

LA VÍA PÚBLICA DEBERÁ PERMANECER LIBRE DE CUALQUIER OBJETO QUE IMPIDA EL LIBRE TRÁNSITO DE PERSONAS O VEHÍCULOS.

DEBERÁ TRAMITAR LA LICENCIA DE FUNCIONAMIENTO ANTE LA DIRECCIÓN DE GOBERNACIÓN

PARA CONSTRUIR DEBERA PRESENTAR ESTUDIOS GEOLÓGICO, GEOFÍSICO Y MECANICA DE SUELOS LOS CUALES NO DEBERÁN TENER UNA ANTIGÜEDAD MAYOR A SEIS MESES

DEBERÁ INCLUIR **1** CAJON DE ESTACIONAMIENTO POR CADA **200.0 M2** DE ÁREA DE NAVE INDUSTRIAL, COMO PARTE DEL PROYECTO DE EDIFICACIÓN.

PARA DAR ACCESO AL PREDIO DEBERÁ REALIZAR LAS OBRAS QUE SEAN NECESARIAS PREVIA AUTORIZACIÓN DE LA SECRETARÍA DE COMUNICACIONES Y TRANSPORTES DE ACUERDO AL REGLAMENTO PARA EL APROVECHAMIENTO DEL DERECHO DE VÍA DE LAS CARRETERAS FEDERALES.

Para construir deberá presentar: **PROYECTO**
CON EL AVAL DE UN PERITO RESPONSABLE DE OBRA Y PERITO ESPECIALIZADO EN ESTRUCTURAS, DEBIENDO INCLUIR MEMORIA DE CÁLCULO ESTRUCTURAL, PLANOS ESTRUCTURALES, CIMENTACIÓN, PLANTAS ARQUITECTÓNICAS, CORTE SANITARIO, ALZADO O FACHADAS, CAJONES DE ESTACIONAMIENTO.

EN CASO DE DIVIDIR, FRACCIONAR, COMERCIALIZAR LOTES, FACILITAR LA OCUPACIÓN, REALIZAR OBRAS DE URBANIZACIÓN O REALIZAR CONSTRUCCIONES SIN CONTAR CON LOS PERMISOS O AUTORIZACIONES CORRESPONDIENTES, SE HARA ACREEDOR A LAS SANCIONES ADMINISTRATIVAS Y PENALES ESTABLECIDAS EN LA LEGISLACIÓN



DIRECCIÓN DE DESARROLLO URBANO
MUNICIPIO DE SAN FRANCISCO DE LOS ROMO, AGS.



Ayuntamiento de **SAN FRANCISCO DE LOS ROMO**
2021 • 2024

AUTORIZADO
DIRECCIÓN DE DESARROLLO URBANO

EN CASO DE TRATARSE DE UN ARRENDAMIENTO SE DEBERA DE PRESENTAR COPIA DEL CONTRATO DE ARRENDAMIENTO DEBIDAMENTE FIRMADO Y COPIA DE LA IDENTIFICACIÓN OFICIAL DEL PROPIETARIO. EL PROPIETARIO DEBERA FIRMAR ESTE DOCUMENTO EXPRESANDO CONFORMIDAD DE EXISTIR UNA SOLICITUD DE CAMBIO DE USO DE SUELO POR PARTE DEL ARRENDATARIO.

FIRMA DEL PROPIETARIO

[Firma manuscrita]

FIRMA DEL ARRENDATARIO

Ayuntamiento de **SAN FRANCISCO DE LOS ROMO**
2021 • 2024

23 SET. 2024

FECHA DE AUTORIZACIÓN

DÍA _____ MES _____ AÑO _____