

CONSTANCIA MUNICIPAL DE COMPATIBILIDAD URBANÍSTICA



2024CO- 2214

CONSTANCIA.

30 SET. 2024

FECHA DE INGRESO

OBSERVACIONES Y/O CONDICIONANTES DE COMPATIBILIDAD URBANÍSTICA

ALTURA _____ NIVELES _____ COEFICIENTE DE OCUPACIÓN DEL SUELO (COS) _____
DENSIDAD DE POBLACIÓN _____ COEFICIENTE DE UTILIZACIÓN DEL SUELO (CUS) _____

DEBERÁ RESPETAR SECCIÓN DE CALLES EXISTENTES.

DEBERÁ INCLUIR 1 CAJON DE ESTACIONAMIENTO POR CADA 50.00 M2 EN COMERCIO COMO PARTE DEL PROYECTO DE EDIFICACIÓN

DEBERÁ RESPETAR: 6.00 MTS. DE ALTURA MÁXIMA

ESTE DOCUMENTO TENDRÁ UNA VIGENCIA DE TRES AÑOS A PARTIR DE SU FECHA DE EXPEDICIÓN.

Para construir deberá presentar: PROYECTO

NO PODRÁ DEDICARSE A USOS DIFERENTES A LOS AUTORIZADOS.

EL SERVICIO DE ENERGÍA ELÉCTRICA ESTA CONDICIONADO A LA FACTIBILIDAD Y VISTO BUENO DE LA COMISIÓN FEDERAL DE ELECTRICIDAD.

SI LA CONSTRUCCIÓN ES MAYOR A 60.00 M2 O MAS DE 18.00 M2 EN PLANTA ALTA REQUIERE DE LA RESPONSABILIDAD DE UN PERITO RESPONSABLE DE OBRA.

LA VÍA PÚBLICA DEBERÁ PERMANECER LIBRE DE CUALQUIER OBJETO QUE IMPIDA EL LIBRE TRÁNSITO DE PERSONAS O VEHÍCULOS.

Compatible con uso: COMERCIAL (Únicamente en la zona de ubicación del predio conforme al croquis)

EL SERVICIO DE AGUA POTABLE Y ALCANTARILLADO, ESTA CONDICIONADO A LA FACTIBILIDAD Y VISTO BUENO DE ORGOA, ORGANISMO OPERADOR DEL AGUA.

Deberá presentar: PROYECTO DE LA CONSTRUCCIÓN EXISTENTE Y/O REGULARIZAR LA OBRA.

Compatible con COMERCIO DE TIPO PERIODICO

QUEDA PROHIBIDO Estrictamente Arrojar BASURA, DESPERDICIOS, ACEITES, LÍQUIDOS, ACIDOS O CUALQUIER OTRO DESECHO A LAS ALCANTARILLAS. (Art. 624 Código Municipal.)

SOLO SE PERMITE EL USO COMERCIAL, NO RASTRO

DEBERA OBTENER EL DICTAMEN DE PROTECCIÓN CIVIL Y MEDIO AMBIANTE

DEBERA PRESENTAR DICTAMEN DE IMPACTO AMBIENTAL

NO REALIZAR MANIOBRAS DE CARGA Y DESCARGA EN LA VIA PUBLICA

EN CASO DE EXISTIR QUEJAS POR PARTE DE LA POBLACION SE PROCEDERA A SU REUBICACIÓN Y CLAUSURA



Ayuntamiento de SAN FRANCISCO DE LOS ROMO 2021 • 2024

AUTORIZADO DIRECCIÓN DE DESARROLLO URBANO



DIRECCIÓN DE DESARROLLO URBANO MUNICIPIO DE SAN FRANCISCO DE LOS ROMO, AGS.

EN CASO DE TRATARSE DE UN ARRENDAMIENTO SE DEBERA DE PRESENTAR COPIA DEL CONTRATO DE ARRENDAMIENTO DEBIDAMENTE FIRMADO Y COPIA DE LA IDENTIFICACIÓN OFICIAL DEL PROPIETARIO...

FIRMA DEL PROPIETARIO

FIRMA DEL ARRENDATARIO

ELABORA

REVISAR

AUTORIZA

30 SET. 2024

FECHA DE AUTORIZACIÓN

DIA MES AÑO

ESTE DOCUMENTO TENDRÁ UNA VIGENCIA DE TRES AÑOS APARTIR DE SU FECHA DE AUTORIZACIÓN. LA CONSTANCIA MUNICIPAL DE COMPATIBILIDAD NO CONSTITUYE APEO Y DESLINDE RESPECTO DEL INMUEBLE NI ACREDITA LA PROPIEDAD O POSESIÓN DEL MISMO...



CONSTANCIA MUNICIPAL DE COMPATIBILIDAD URBANÍSTICA

SOLICITANTE

CONSTANCIA.

23 09 2024

FECHA DE INGRESO

DATOS DEL PROPIETARIO O POSEEDOR LEGAL

NOMBRE PROCESADORA Y DISTRIBUIDORA DE CARNES GRANJA REAL S.A. DE C.V.
CALLE COMERCIO NÚMERO 536 INT.17-A TEL. 449-329-26-77
COLONIA CENTRO COMERCIAL AGROPECAURIO LOCALIDAD AGUASCALIENTES

UBICACIÓN Y DATOS DEL PREDIO

CALLE AVE JUAREZ SUR NÚMERO 154 MANZANA _____
COLONIA PANAMERICANO LOTE _____
LOCALIDAD SAN FRANCISCO DE LOS ROMO CUENTA CATASTRAL 11-001-02-0018-024-000
USO O DESTINO DEL SUELO ACTUAL HABITACIONAL
USO O DESTINO DEL SUELO SOLICITADO COMERCIAL

- URBANIZACIÓN
- AGUA
- DRENAJE
- ELECTRIFICACIÓN
- GUARNICIÓN
- BANQUETA
- PAVIMENTO

USO O DESTINO DEL SUELO AUTORIZADO COMERCIAL
PROGRAMA DE DESARROLLO URBANO DEL CUAL SE OBTIENE PDU Ciudad de San Francisco de los Romo 2022-2045
(EN CASO DE CAMBIO DE USO O DESTINO DEL SUELO, AGREGAR LA FECHA DE AUTORIZACIÓN)

FIRMA DEL PROPIETARIO O POSEEDOR LEGAL

LUGAR PARA CROQUIS

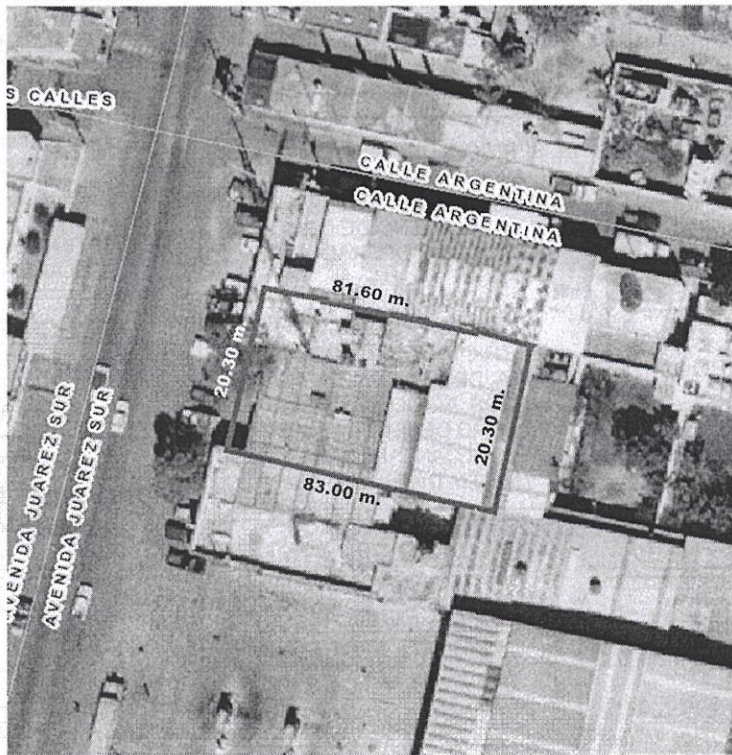

NORTE

AUTORIZADO
DIRECCIÓN DE DESARROLLO URBANO
Ayuntamiento de **SAN FRANCISCO DE LOS ROMO**
2021 • 2024

NOTA: DE REQUERIR, UTILICE EL CROQUIS EN ANEXO, SE DEBERÁ PRESENTAR A ESCALA CON ACOTACIONES EN CENTÍMETROS DIBUJO A TINTA, IDENTIFICANDO LAS CALLES QUE LIMITAN LA MANZANA DONDE SE UBICA EL PREDIO

MEDIDA DEL PREDIO

FRENTE 20.30 m. Avenida Juárez COSTADO DERECHO 83.00 m límite
FONDO 20.30 m límite COSTADO IZQUIERDO 81.60 m límite
DISTANCIA A UNA ESQUINA _____ SUPERFICIE TOTAL 1,670.00 m2

OBSERVACIONES DE COMPATIBILIDAD URBANÍSTICA

CONTINUAN OBSERVACIONES AL REVERSO

AUTORIZADO

Con la Condición de cumplir con todas las observaciones que se le señalan.

Uso de suelo permitido:

COMERCIAL

(Únicamente en la zona de ubicación del predio conforme al croquis)

SELLA
ESTADOS UNIDOS MEXICANOS
DIRECCIÓN DE DESARROLLO URBANO
MUNICIPIO DE SAN FRANCISCO DE LOS ROMO, AGS.

ELABORA
M.D.U. MARTA ELENA MARTINEZ CABRAL

REVISAR

AUTORIZA

FECHA DE AUTORIZACIÓN

30 SET. 2024

DÍA MES AÑO