



DATOS DEL PROPIETARIO O POSEEDOR LEGAL

NOMBRE **DE LUNA ONTIVEROS TERESA**  
 CALLE **VENUSTIANO CARRANZA** NÚMERO **112** TEL. **449-192-06-39**  
 COLONIA **PUERTECITO DE LA VIRGEN** LOCALIDAD **SAN FRANCISCO DE LOS ROMO**

UBICACIÓN Y DATOS DEL PREDIO

CALLE **INDEPENDENCIA** NÚMERO **S/N** MANZANA **30**  
 COLONIA **PUERTECITO DE LA VIRGEN** LOTE **6**  
 LOCALIDAD **SAN FRANCISCO DE LOS ROMO** CUENTA CATASTRAL **0**  
 USO O DESTINO DEL SUELO ACTUAL **HABITACIONAL**  
 USO O DESTINO DEL SUELO SOLICITADO **HABITACIONAL**

URBANIZACIÓN

- AGUA
- DRENAJE
- ELECTRIFICACIÓN
- GUARNICIÓN
- BANQUETA
- PAVIMENTO

USO O DESTINO DEL SUELO AUTORIZADO **HABITACIONAL**  
 PROGRAMA DE DESARROLLO URBANO DEL CUAL SE OBTIENE **PDU Puertecito de la Virgen 2022-2045**  
 (EN CASO DE CAMBIO DE USO O DESTINO DEL SUELO, AGREGAR LA FECHA DE AUTORIZACIÓN)

FIRMA DEL PROPIETARIO O POSEEDOR LEGAL



LUGAR PARA CROQUIS

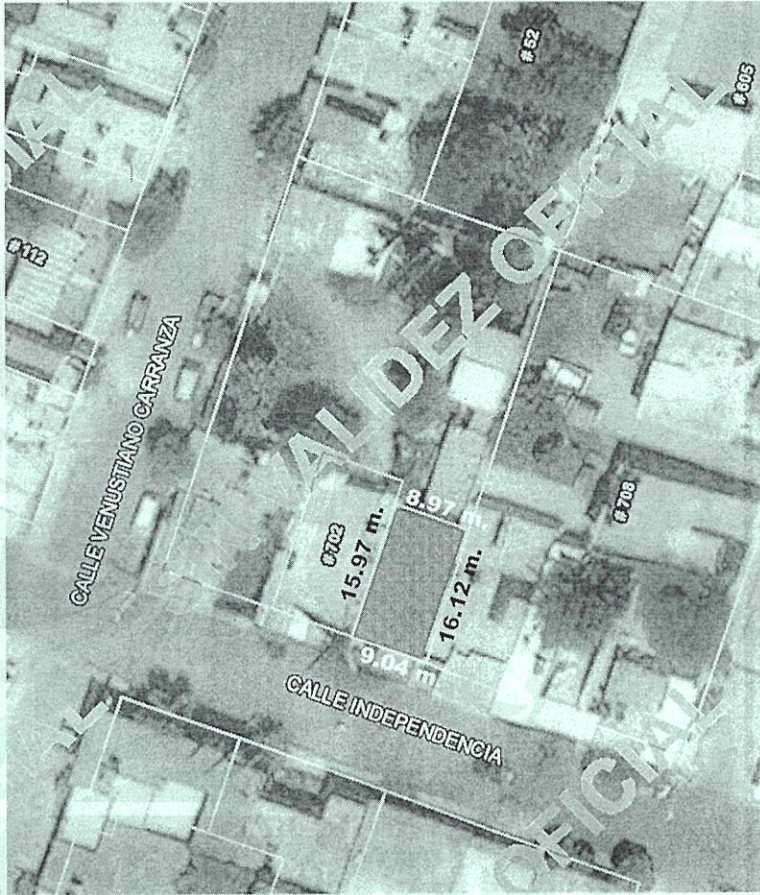

NORTE

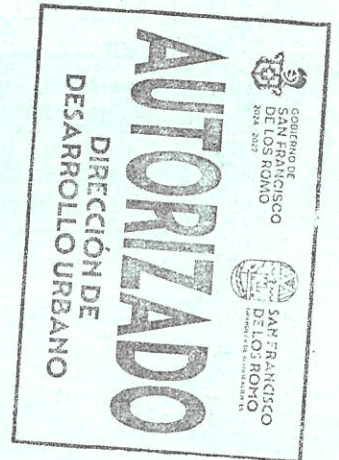

NOTA: DE REQUERIR, UTILICE EL CROQUIS EN ANEXO, SE DEBERÁ PRESENTAR A ESCALA CON ACOTACIONES EN CENTÍMETROS DIBUJO A TINTA, IDENTIFICANDO LAS CALLES QUE LIMITAN LA MANZANA DONDE SE ÚBICA EL PREDIO

MEDIDA DEL PREDIO

FRENTE **9.04 m. calle Independencia** COSTADO DERECHO **16.12 m. Prop. Privada**  
 FONDO **8.97 m. prop. Privada** COSTADO IZQUIERDO **15.97 m. pro. Privada**  
 DISTANCIA A UNA ESQUINA \_\_\_\_\_ SUPERFICIE TOTAL **144.39 m2 Físico**

OBSERVACIONES DE COMPATIBILIDAD URBANÍSTICA

CONTINUAN OBSERVACIONES AL REVERSO

**AUTORIZADO**

Con la Condición de cumplir con todas las observaciones que se le señalan.

Uso de suelo permitido: **HABITACIONAL**

(Únicamente en la zona de ubicación del predio conforme al croquis)

SELLO



DIRECCIÓN DE DESARROLLO URBANO  
MUNICIPIO DE SAN FRANCISCO DE LOS ROMO, AGS.

ELABORA **M.D.U. MARIA ELENA MARTINEZ CABRAL**

REVIÑA

**ARO. ROSARIO TAPIA MACÍAS**  
DIRECTORA DE DESARROLLO URBANO

FECHA DE AUTORIZACIÓN

DIA **10** MES **MEs** **2024** AÑO

ESTE DOCUMENTO TENDRÁ UNA VIGENCIA DE TRES AÑOS APARTIR DE SU FECHA DE AUTORIZACIÓN. LA CONSTANCIA MUNICIPAL DE COMPATIBILIDAD NO CONSTITUYE APEO Y DESLINDE RESPECTO DEL INMUEBLE NI ACREDITA LA PROPIEDAD O POSESIÓN DEL MISMO. ESTE DOCUMENTO NO SERÁ VÁLIDO DE PRESENTAR TACHADURAS O ENMENDADURAS. LOS RECUADROS SOMBRADOS DE USO EXCLUSIVO DE LA DIRECCIÓN. EL PRESENTE DICTAMEN MUNICIPAL DE COMPATIBILIDAD URBANÍSTICA OBEDECE A LAS DISPOSICIONES SEÑALADAS EN EL CÓDIGO URBANO PARA EL ESTADO DE AGUASCALIENTES EN SU TÍTULO V CAPITULO I, DEMÁS ARTÍCULOS APLICABLES S/JTT



OBSERVACIONES Y/O CONDICIONANTES DE COMPATIBILIDAD URBANÍSTICA

ALTURA \_\_\_\_\_ NIVELES \_\_\_\_\_ COEFICIENTE DE OCUPACIÓN DEL SUELO (COS) \_\_\_\_\_  
DENSIDAD DE POBLACIÓN \_\_\_\_\_ COEFICIENTE DE UTILIZACIÓN DEL SUELO (CUS) \_\_\_\_\_

DEBERÁ RESPETAR  
SECCIÓN DE CALLES  
EXISTENTES.

DEBERÁ INCLUIR 1 CAJON DE  
ESTACIONAMIENTO POR  
CADA  
**CASA-HABITACIÓN.** COMO  
PARTE DEL PROYECTO DE  
EDIFICACIÓN

DEBERÁ RESPETAR:  
6.00 MTS.  
DE ALTURA MÁXIMA

ESTE DOCUMENTO TENDRÁ  
UNA VIGENCIA DE **TRES AÑOS**  
A PARTIR DE SU FECHA DE  
EXPEDICIÓN.

Para construir deberá presentar:  
**PROYECTO**

NO PODRÁ DEDICARSE A  
USOS DIFERENTES A LOS  
AUTORIZADOS.

EL SERVICIO DE ENERGÍA  
ELÉCTRICA ESTA  
CONDICIONADO A LA  
FACTIBILIDAD Y VISTO BUENO  
DE LA COMISIÓN FEDERAL DE  
ELECTRICIDAD.

SI LA CONSTRUCCIÓN ES  
MAYOR A 60.00 M2 O MAS DE  
18.00 M2 EN PLANTA ALTA  
REQUIERE DE LA  
RESPONSIVA DE UN PERITO  
RESPONSABLE DE OBRA.

**LA VÍA PÚBLICA DEBERÁ  
PERMANECER LIBRE DE CUALQUIER  
OBJETO QUE IMPIDA EL LIBRE  
TRÁNSITO DE PERSONAS O  
VEHÍCULOS.**

Compatible con uso:  
**HABITACIONAL**  
(Únicamente en la zona de  
ubicación del predio  
conforme al croquis)

EL SERVICIO DE AGUA POTABLE Y  
ALCANTARILLADO, ESTA  
CONDICIONADO A LA FACTIBILIDAD  
Y VISTO BUENO DE ORGOA,  
ORGANISMO OPERADOR DEL  
AGUA.

Deberá presentar:  
**PROYECTO**  
DE LA CONSTRUCCIÓN  
EXISTENTE Y/O  
REGULARIZAR LA OBRA.

QUEDA PROHIBIDO  
ESTRICTAMENTE ARROJAR  
BASURA, DESPERDICIOS, ACEITES,  
LÍQUIDOS, ACIDOS O CUALQUIER  
OTRO DESECHO A LAS  
ALCANTARILLAS.  
(Art. 624 Código Municipal.)



DIRECCIÓN DE  
DESARROLLO URBANO  
MUNICIPIO DE  
SAN FRANCISCO  
DE LOS ROMO, AGS.

EN CASO DE TRATARSE DE UN ARRENDAMIENTO SE DEBERA DE PRESENTAR COPIA DEL CONTRATO DE ARRENDAMIENTO DEBIDAMENTE FIRMADO Y COPIA DE LA IDENTIFICACIÓN OFICIAL DEL PROPIETARIO. EL PROPIETARIO DEBERA FIRMAR ESTE DOCUMENTO EXPRESANDO CONFORMIDAD DE EXISTIR UNA SOLICITUD DE CAMBIO DE USO DE SUELO POR PARTE DEL ARRENDATARIO.

FIRMA DEL PROPIETARIO

FIRMA DEL ARRENDATARIO

ELABORA

REVISA

AUTORIZA

FECHA DE AUTORIZACIÓN

M.D.U. MARIA ELENA

ARQ. ROSARIO  
MARIA MACIAS

10 DIC 2024

DIA MES AÑO

ESTE DOCUMENTO TENDRÁ UNA VIGENCIA DE TRES AÑOS A PARTIR DE SU FECHA DE AUTORIZACIÓN. LA CONSTANCIA MUNICIPAL DE COMPATIBILIDAD NO CONSTITUYE APEO Y DESLINDE RESPECTO DEL INMUEBLE NI ACREDITA LA PROPIEDAD O POSESIÓN DEL MISMO. ESTE DOCUMENTO NO SERÁ VÁLIDO DE PRESENTARSE EN CASOS DE ENMIENDAS. LOS RECUADROS SOMBRADOS DE USO EXCLUSIVO DE LA DIRECCIÓN. EL PRESENTE DICTAMEN MUNICIPAL DE COMPATIBILIDAD URBANÍSTICA OBEDECE A LAS DISPOSICIONES ESTABLECIDAS EN EL CÓDIGO URBANO PARA EL ESTADO DE AGUASCALIENTES EN SU TÍTULO V, CAPÍTULO I, DE LOS ARTÍCULOS APLICABLES