



DATOS DEL PROPIETARIO O POSEEDOR LEGAL

NOMBRE Lanzas Tres B, S.A. de C.V.
CALLE Grenovia NÚMERO 1202 TEL. 556127589
COLONIA Montevardo LOCALIDAD San Fco de los Romo

UBICACIÓN Y DATOS DEL PREDIO

CALLE Grenovia NÚMERO 1202 MANZANA 12
COLONIA Montevardo LOTE 22
LOCALIDAD San Fco de los Romo CUENTA CATASTRAL 11054010207022000
USO O DESTINO DEL SUELO ACTUAL Lote de Terreno
USO O DESTINO DEL SUELO SOLICITADO Abanicos y venta de vinos y licores

- URBANIZACIÓN
AGUA
DRENAJE
ELECTRIFICACIÓN
GUARNICIÓN
BANQUETA
PAVIMENTO

USO O DESTINO DEL SUELO AUTORIZADO **COMERCIAL**
PROGRAMA DE DESARROLLO URBANO DEL CUAL SE OBTIENE **PDU Puertecito de la Virgen 2022-2045**
(EN CASO DE CAMBIO DE USO O DESTINO DEL SUELO, AGREGAR LA FECHA DE AUTORIZACIÓN)

FIRMA DEL PROPIETARIO O POSEEDOR LEGAL

LUGAR PARA CROQUIS

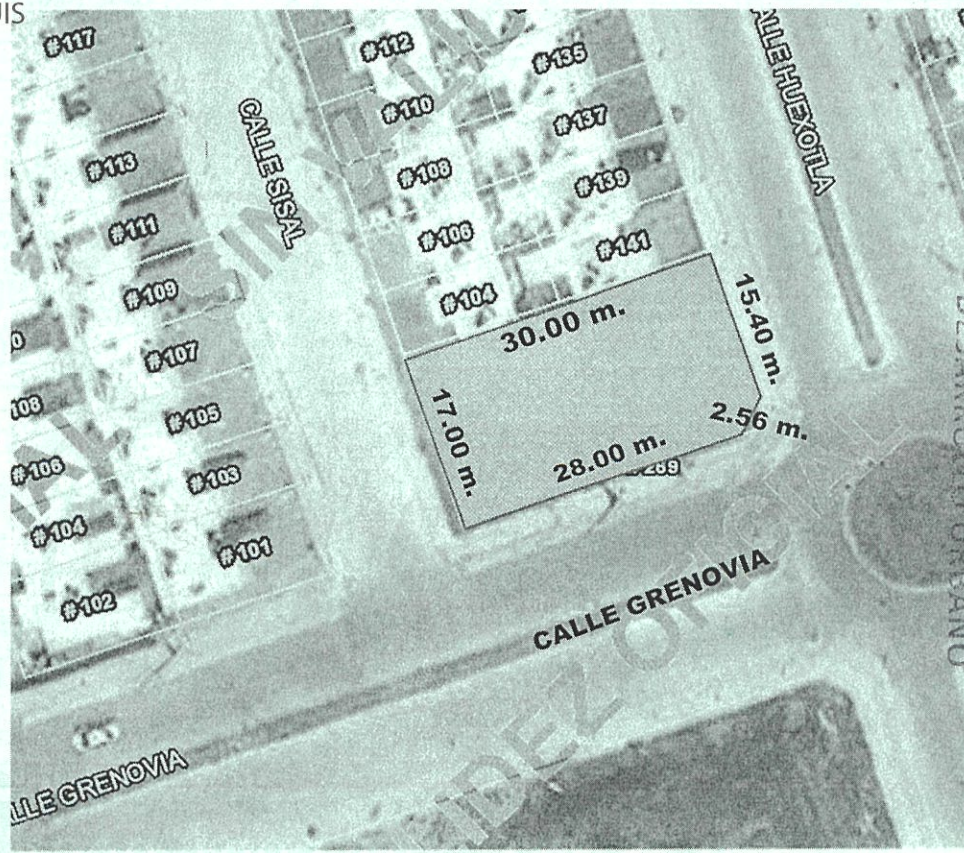

AUTORIZADO
DIRECCIÓN DE DESARROLLO URBANO
Ayuntamiento de **SAN FRANCISCO DE LOS ROMO**
2021 • 2024

NOTA: DE REQUERIR, UTILICE EL CROQUIS EN ANEXO, SE DEBERÁ PRESENTAR A ESCALA CON ACOTACIONES EN CENTÍMETROS DIBUJO A TINTA, IDENTIFICANDO LAS CALLES QUE LIMITAN LA MANZANA DONDE SE ÚBICA EL PREDIO

MEDIDA DEL PREDIO

FRENTE 28.00 m calle Grenovia COSTADO DERECHO 15.40 + 2.56 m calle Huexotla
FONDO 30.00 m Limite COSTADO IZQUIERDO 17.00 m calle Sisal
DISTANCIA A UNA ESQUINA _____ SUPERFICIE TOTAL 507.55 m²

OBSERVACIONES DE COMPATIBILIDAD URBANÍSTICA

CONTINUAN OBSERVACIONES AL REVERSO

AUTORIZADO
Con la Condición de cumplir con todas las observaciones que se le señalan.

Uso de suelo permitido: **COMERCIAL**
(Únicamente en la zona de ubicación del predio conforme al croquis)

DIRECCIÓN DE DESARROLLO URBANO
MUNICIPIO DE SAN FRANCISCO DE LOS ROMO, AGS.

ELABORADO
M.D.U. **MARIA ELENA MARTINEZ GARRAL**

REVISADO

Ayuntamiento de **SAN FRANCISCO DE LOS ROMO**
ARQ. ROSARIO MACIAS
DIRECTORA DE DESARROLLO URBANO

FECHA DE AUTORIZACIÓN
18 OCT. 2024
DIA MES AÑO

ESTE DOCUMENTO TENDRÁ UNA VIGENCIA DE TRES AÑOS A PARTIR DE SU FECHA DE AUTORIZACIÓN. LA CONSTANCIA MUNICIPAL DE COMPATIBILIDAD NO CONSTITUYE APEO Y DESLINDE RESPECTO DEL INMUEBLE NI ACREDITA LA PROPIEDAD O POSESIÓN DEL MISMO. ESTE DOCUMENTO NO SERÁ VÁLIDO DE PRESENTAR TACHADURAS O ENMENDADURAS. LOS RECUADROS SOMBRADOS DE USO EXCLUSIVO DE LA DIRECCIÓN. EL PRESENTE DICTAMEN MUNICIPAL DE COMPATIBILIDAD URBANÍSTICA OBEDECE A LAS DISPOSICIONES SEÑALADAS EN EL CÓDIGO URBANO PARA EL ESTADO DE AGUASCALIENTES EN SU TÍTULO V CAPITULO I, DEMÁS ARTÍCULOS APLICABLES SJTT



OBSERVACIONES Y/O CONDICIONANTES DE COMPATIBILIDAD URBANÍSTICA

ALTURA _____ NIVELES _____ COEFICIENTE DE OCUPACIÓN DEL SUELO (COS) _____
DENSIDAD DE POBLACIÓN _____ COEFICIENTE DE UTILIZACIÓN DEL SUELO (CUS) _____



DIRECCIÓN DE
DESARROLLO URBANO
MUNICIPIO DE
SAN FRANCISCO
DE LOS ROMO, A.S.S.

DEBERÁ RESPETAR
SECCIÓN DE CALLES
EXISTENTES.

DEBERÁ INCLUIR **1** CAJON DE
ESTACIONAMIENTO POR CADA
**50.00 M2 EN COMERCIO COMO
PARTE DEL PROYECTO DE
EDIFICACIÓN**

DEBERÁ RESPETAR:
6.00 MTS.
DE ALTURA MÁXIMA

ESTE DOCUMENTO TENDRÁ
UNA VIGENCIA DE **TRES AÑOS**
A PARTIR DE SU FECHA DE
EXPEDICIÓN.

Para construir deberá presentar:
PROYECTO

NO PODRÁ DEDICARSE A
USOS DIFERENTES A LOS
AUTORIZADOS.

EL SERVICIO DE ENERGÍA
ELÉCTRICA ESTA
CONDICIONADO A LA
FACTIBILIDAD Y VISTO BUENO
DE LA COMISIÓN FEDERAL DE
ELECTRICIDAD.

SI LA CONSTRUCCIÓN ES
MAYOR A 60.00 M2 O MAS DE
18.00 M2 EN PLANTA ALTA
REQUIERE DE LA
RESPONSIVA DE UN PERITO
RESPONSABLE DE OBRA.

**LA VÍA PÚBLICA DEBERÁ
PERMANECER LIBRE DE CUALQUIER
OBJETO QUE IMPIDA EL LIBRE
TRÁNSITO DE PERSONAS O
VEHÍCULOS.**

Compatible con uso:
COMERCIAL
(Únicamente en la zona de
ubicación del predio
conforme al croquis)

EL SERVICIO DE AGUA POTABLE Y
ALCANTARILLADO, ESTA
CONDICIONADO A LA FACTIBILIDAD
Y VISTO BUENO DE ORGOA,
ORGANISMO OPERADOR DEL
AGUA.

Deberá presentar:
PROYECTO
DE LA CONSTRUCCIÓN
EXISTENTE Y/O
REGULARIZAR LA OBRA.

NO REALIZAR
ACTIVIDADES SOBRE LA
VIA PUBLICA TODO
DEBERA SER DENTRO
DEL PREDIO

QUEDA PROHIBIDO
ESTRICTAMENTE ARROJAR
BASURA, DESPERDICIOS, ACEITES,
LÍQUIDOS, ACIDOS O CUALQUIER
OTRO DESECHO A LAS
ALCANTARILLAS.
(Art. 624 Código Municipal.)

NO COLOCAR OBJETOS
SOBRE LA VIA PUBLICA,
NI REALIZAR
MANIOBRAS DE CARGA
Y DESCARGA

ESTA LICENCIA DE COMPATIBILIDAD NO AUTORIZA LA VENTA DE BEBIDAS ALCOHOLICAS
LA SECRETARÍA DEL H. AYUNTAMIENTO Y DIRECCIÓN GENERAL DE GOBIERNO

**CON FUNDAMENTO EN LOS ARTÍCULOS 110 FRACCIÓN IX Y 1733 DEL CÓDIGO MUNICIPAL DE SAN FRANCISCO DE
LOS ROMO, ES LA FACULTADA PARA AUTORIZAR LAS LICENCIAS REGLAMENTADAS PARA LA VENTA DE BEBIDAS
ALCOHOLICAS.**

PARA UTILIZAR EL LOCAL
COMERCIAL DEBERÁ
TRAMITAR LA LICENCIA DE
FUNCIONAMIENTO EN LA
DIRECCIÓN DE GOBERNACIÓN

**EL AREA DE CARGA Y
DESCARGA ASI COMO EL
AREA DE
ESTACIONAMIENTO SERÁ
DENTRO DEL PREDIO**

**DEBERA OBTENER
DICTAMEN DE PROTECCIÓN
CIVIL Y CONTAR CON LAS
MEDIDAS DE SEGURIDAD
NECESARIAS**

EN CASO DE TRATARSE DE UN ARRENDAMIENTO SE DEBERA DE PRESENTAR COPIA DEL CONTRATO DE ARRENDAMIENTO DEBIDAMENTE FIRMADO Y COPIA DE LA IDENTIFICACIÓN OFICIAL DEL PROPIETARIO. EL PROPIETARIO DEBERÁ FIRMAR ESTE DOCUMENTO EXPRESANDO CONFORMIDAD DE EXISTIR UNA SOLICITUD DE CAMBIO DE USO DE SUELO POR PARTE DEL ARRENDATARIO.

FIRMA DEL PROPIETARIO

FIRMA DEL ARRENDATARIO

ELABORADA
M.D.U. MARIA ELENA
MARTINEZ CABRA

REVISAR

Ayuntamiento de
**SAN FRANCISCO
DE LOS ROMO**
2021 • 2024
AUTORIZADO
ARQ. ROSARIO TRAZA
DIRECCIÓN DE DESARROLLO URBANO

18 OCT. 2024

FECHA DE AUTORIZACIÓN

DIA MES AÑO