



DATOS DEL PROPIETARIO O POSEEDOR LEGAL

NOMBRE **HERNANDEZ CHAVARRIA AMELIA**
 CALLE **ARTICULO 35** NÚMERO **407** TEL. **449-199-41-14**
 COLONIA **CONSTITUCION** LOCALIDAD **AGUASCALIENTES**

UBICACIÓN Y DATOS DEL PREDIO

CALLE **AV. BENITO JUAREZ** NÚMERO **407** MANZANA **3** URBANIZACIÓN
 COLONIA **MACARIO J. GOMEZ** LOTE **4 FRACC. 1** AGUA
 LOCALIDAD **SAN FRANCISCO DE LOS ROMO** CUENTA CATASTRAL **11-011-01-0012-008-000** DRENAJE
 USO O DESTINO DEL SUELO ACTUAL **HABITACIONAL** ELECTRIFICACIÓN
 USO O DESTINO DEL SUELO SOLICITADO **HABITACIONAL / COMERCIAL** GUARNICIÓN
 BANQUETA
 PAVIMENTO

USO O DESTINO DEL SUELO AUTORIZADO **HABITACIONAL-COMERCIAL**
 PROGRAMA DE DESARROLLO URBANO DEL CUAL SE OBTIENE **PDU Macario J. Gómez 2022-2045**
 (EN CASO DE CAMBIO DE USO O DESTINO DEL SUELO, AGREGAR LA FECHA DE AUTORIZACIÓN)

FIRMA DEL PROPIETARIO O POSEEDOR LEGAL

[Firma manuscrita]

LUGAR PARA CROQUIS

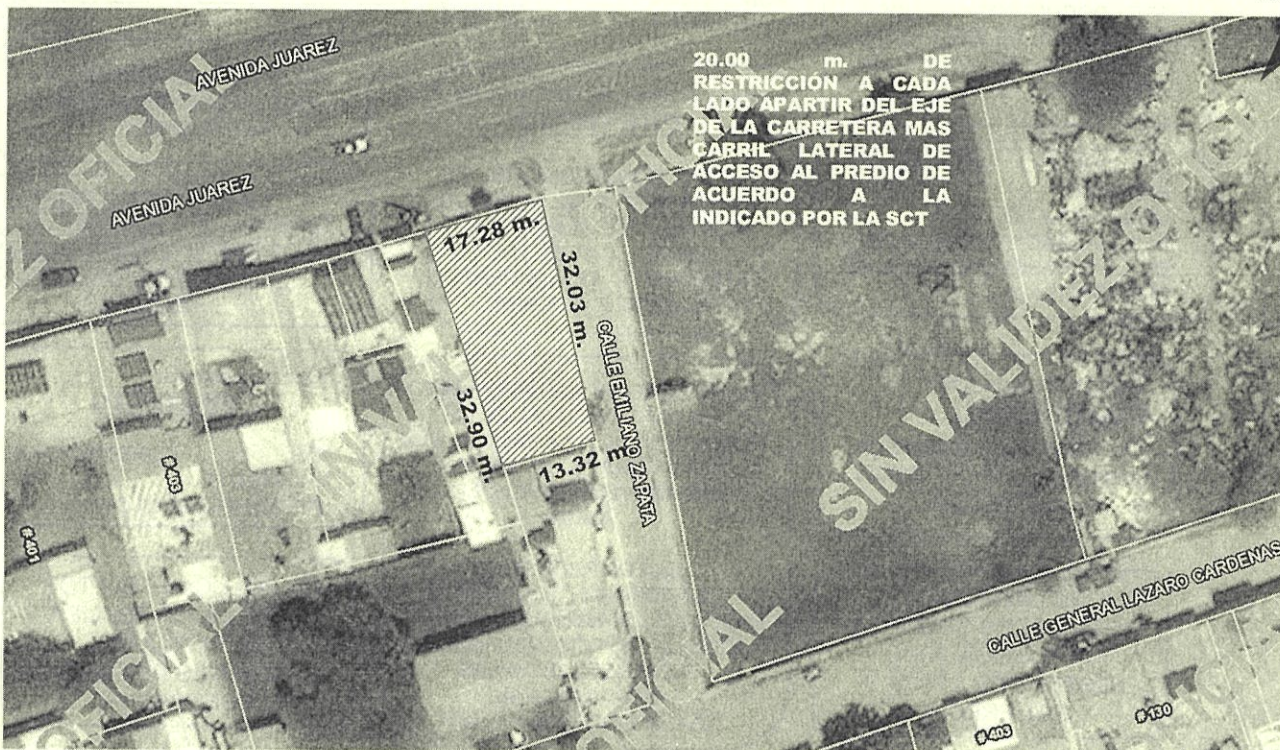

NORTE

NOTA: DE REQUERIR, UTILICE EL CROQUIS EN ANEXO, SE DEBERÁ PRESENTAR A ESCALA CON ACOTACIONES EN CENTÍMETROS DIBUJO A TINTA, IDENTIFICANDO LAS CALLES QUE LIMITAN LA MANZANA DONDE SE ÚBICA EL PREDIO

MEDIDA DEL PREDIO

FRENTE **17.28 m. AVE. JUAREZ (carr. Ags.-Loreto)** COSTADO DERECHO **32.90 m.**
 FONDO **13.32 m.** COSTADO IZQUIERDO **32.03 m. calle E. Zapata**
 DISTANCIA A UNA ESQUINA _____ SUPERFICIE TOTAL **493.59 m2**

OBSERVACIONES DE COMPATIBILIDAD URBANÍSTICA

CONTIÚAN OBSERVACIONES AL REVERSO



AUTORIZADO

Con la Condición de cumplir con todas las observaciones que se le señalan.

Usando el permitido: **HABITACIONAL-COMERCIAL**

Directamente en la zona de **DESARROLLO URBANO** del predio conforme al croquis)



DIRECCIÓN DE DESARROLLO URBANO MUNICIPIO DE SAN FRANCISCO DE LOS ROMO, AGS.

ELABORA

REVISAR

GOBIERNO DE SAN FRANCISCO DE LOS ROMO
2024 2027

FECHA DE AUTORIZACIÓN

ARQ. ROSARIO TAPIA MACÍAS

DIA _____ MES _____ AÑO _____

ESTE DOCUMENTO TENDRÁ UNA VIGENCIA DE TRES AÑOS APARTIR DE SU FECHA DE AUTORIZACIÓN. EL PRESENTE DICTAMEN MUNICIPAL DE COMPATIBILIDAD URBANÍSTICA OBEDECE A LAS DISPOSICIONES SENALADAS EN EL CÓDIGO URBANO PARA EL ESTADO DE AGUASCALIENTES EN SU TÍTULO V CAPITULO I, DENOMINADO ARTÍCULOS APLICABLES

DIRECTORA DE DESARROLLO URBANO



OBSERVACIONES Y/O CONDICIONANTES DE COMPATIBILIDAD URBANÍSTICA

ALTURA _____ NIVELES _____ COEFICIENTE DE OCUPACIÓN DEL SUELO (COS) _____
DENSIDAD DE POBLACIÓN _____ COEFICIENTE DE UTILIZACIÓN DEL SUELO (CUS) _____

DEBERÁ RESPETAR SECCIÓN DE CALLES EXISTENTES.

DEBERÁ INCLUIR 1 CAJON DE ESTACIONAMIENTO POR CADA 50.00 M2 EN COMERCIO COMO PARTE DEL PROYECTO DE EDIFICACIÓN

DEBERÁ RESPETAR: 6.00 MTS. DE ALTURA MÁXIMA

ESTE DOCUMENTO TENDRÁ UNA VIGENCIA DE TRES AÑOS A PARTIR DE SU FECHA DE EXPEDICIÓN.

Para construir deberá presentar: **PROYECTO**

NO PODRÁ DEDICARSE A USOS DIFERENTES A LOS AUTORIZADOS.

EL SERVICIO DE ENERGÍA ELÉCTRICA ESTA CONDICIONADO A LA FACTIBILIDAD Y VISTO BUENO DE LA COMISIÓN FEDERAL DE ELECTRICIDAD.

SI LA CONSTRUCCIÓN ES MAYOR A 60.00 M2 O MAS DE 18.00 M2 EN PLANTA ALTA REQUIERE DE LA RESPONSIVA DE UN PERITO RESPONSABLE DE OBRA.

LA VÍA PÚBLICA DEBERÁ PERMANECER LIBRE DE CUALQUIER OBJETO QUE IMPIDA EL LIBRE TRÁNSITO DE PERSONAS O VEHÍCULOS.

Compatible con uso: **COMERCIAL**
(Únicamente en la zona de ubicación del predio conforme al croquis)

EL SERVICIO DE AGUA POTABLE Y ALCANTARILLADO, ESTA CONDICIONADO A LA FACTIBILIDAD Y VISTO BUENO DE ORGOA, ORGANISMO OPERADOR DEL AGUA.

Deberá presentar: **PROYECTO**
DE LA CONSTRUCCIÓN EXISTENTE Y/O REGULARIZAR LA OBRA.

NO REALIZAR ACTIVIDADES SOBRE LA VIA PUBLICA TODO DEBERA SER DENTRO DEL PREDIO

QUEDA PROHIBIDO ESTRUCTAMENTE ARROJAR BASURA, DESPERDICIOS, ACEITES, LÍQUIDOS, ACIDOS O CUALQUIER OTRO DESECHO A LAS ALCANTARILLAS. (Art. 624 Código Municipal.)

NO COLOCAR OBJETOS SOBRE LA VIA PUBLICA, NI REALIZAR MANIOBRAS DE CARGA Y DESCARGA

DEBERÁ RESPETAR 20.00 MTS. DE DERECHO FEDERAL APARTIR DEL EJE DE LA CARRETERA MAS CARIL LATERAL DE ACCESO DE ACUERDO A LO INDICADO POR LA SCT

DEBERÁ ASEGURAR LOS CAJONES DE ESTACIONAMIENTO DENTRO DEL PREDIO **COMO PARTE DEL PROYECTO DE EDIFICACIÓN, NO SOBRE LA VIA PUBLICA**



EN CASO DE TRATARSE DE UN ARRENDAMIENTO SE DEBERA DE PRESENTAR COPIA DEL CONTRATO DE ARRENDAMIENTO DEBIDAMENTE FIRMADO Y COPIA DE LA IDENTIFICACIÓN OFICIAL DEL PROPIETARIO. EL PROPIETARIO DEBERA FIRMAR ESTE DOCUMENTO EXPRESANDO CONFORMIDAD DE EXISTIR UNA SOLICITUD DE CAMBIO DE USO DE SUELO POR PARTE DEL ARRENDATARIO.

FIRMA DEL PROPIETARIO

FIRMA DEL ARRENDATARIO

ELABORA

REVISAR

GOBIERNO DE SAN FRANCISCO DE LOS ROMO

21 NOV. 2024

FECHA DE AUTORIZACIÓN

ARG. ROSARIO TAPIA MACÍAS

DIA MES AÑO