



**CONSTANCIA MUNICIPAL DE
COMPATIBILIDAD URBANÍSTICA**

2025CO-314

CONSTANCIA.

25 3 25

FECHA DE INGRESO

CATASTRO MUNICIPAL

DATOS DEL PROPIETARIO O POSEEDOR LEGAL

NOMBRE DILUB, S.A. DE C.V.
 CALLE AVENIDA JUAREZ SUR NÚMERO 201 TEL. 465-967-10-13
 COLONIA ZONA CENTRO LOCALIDAD PUERTECITO DE LA VIRGEN

UBICACIÓN Y DATOS DEL PREDIO

CALLE AVENIDA JUAREZ SUR NÚMERO 201 MANZANA 0
 COLONIA ZONA CENTRO LOTE 0
 LOCALIDAD SAN FRANCISCO DE LOS ROMO CUENTA CATASTRAL 11-001-02-0001-001-000
 USO O DESTINO DEL SUELO ACTUAL COMERCIAL
 USO O DESTINO DEL SUELO SOLICITADO COMERCIAL

URBANIZACIÓN

- AGUA
- DRENAJE
- ELECTRIFICACIÓN
- GUARNICIÓN
- BANQUETA
- PAVIMENTO

USO O DESTINO DEL SUELO AUTORIZADO COMERCIAL
 PROGRAMA DE DESARROLLO URBANO DEL CUAL SE OBTIENE PDU Ciudad de San Francisco de los Romo 2022-2045
 (EN CASO DE CAMBIO DE USO O DESTINO DEL SUELO, AGREGAR LA FECHA DE AUTORIZACIÓN)

FIRMA DEL PROPIETARIO O POSEEDOR LEGAL

[Firma manuscrita]

LUGAR PARA CROQUIS

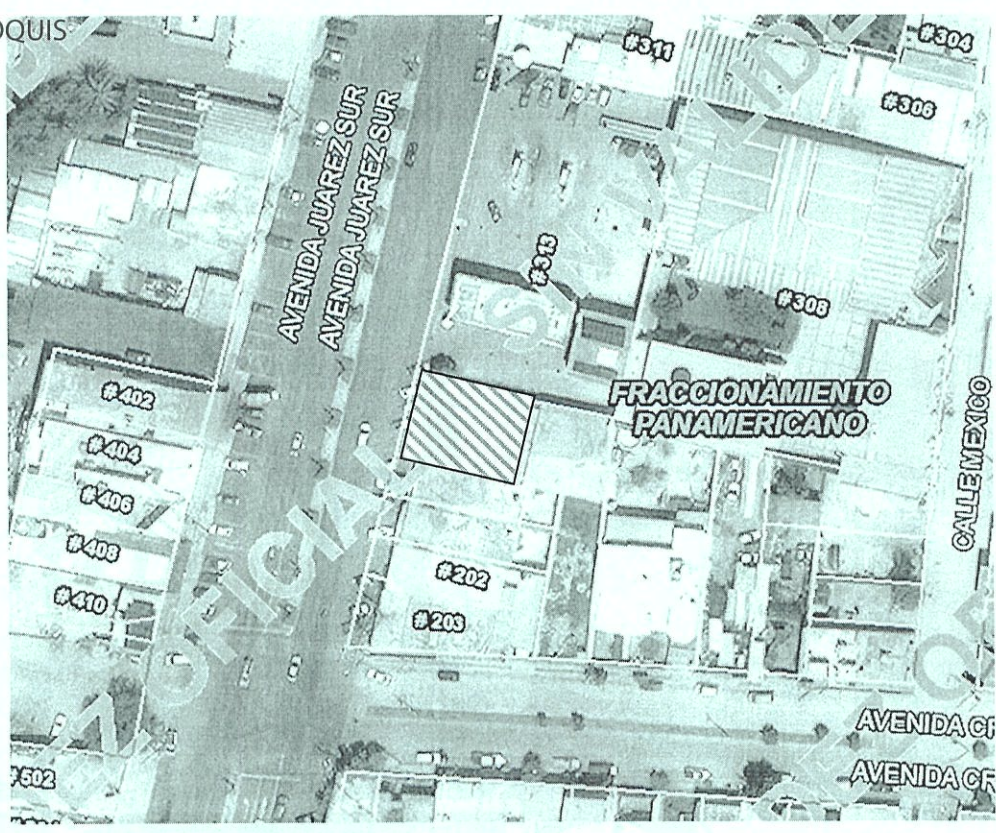

NORTE



AUTORIZADO
 DIRECCIÓN DE
 DESARROLLO URBANO

GOBIERNO DE
 SAN FRANCISCO
 DE LOS ROMO
 2024-2027

GOBIERNO DE
 SAN FRANCISCO
 DE LOS ROMO
 2024-2027

NOTA: DE REQUERIR, UTILICE EL CROQUIS EN ANEXO, SE DEBERÁ PRESENTAR A ESCALA CON ACOTACIONES EN CENTÍMETROS DIBUJO A TINTA, IDENTIFICANDO LAS CALLES QUE LIMITAN LA MANZANA DONDE SE ÚBICA EL PREDIO

MEDIDA DEL PREDIO

FRENTE 13.15 m. Avenida Juárez COSTADO DERECHO 13.90 m. limite
 FONDO 13.15 m. limite COSTADO IZQUIERDO 13.90 m. limite
 DISTANCIA A UNA ESQUINA _____ SUPERFICIE TOTAL 182.50 m2

OBSERVACIONES DE COMPATIBILIDAD URBANÍSTICA

AUTORIZADO
 Con la Condición de cumplir con todas las observaciones que se le señalan.

Uso de suelo permitido: **COMERCIAL**
 (Únicamente en la zona de ubicación del predio conforme al croquis)

CONTINUAN OBSERVACIONES AL REVERSO

DIRECCIÓN DE
 DESARROLLO URBANO
 MUNICIPIO DE
 SAN FRANCISCO
 DE LOS ROMO, AGS.

FIRMA DE AUTORIZACIÓN
 GOBIERNO DE SAN FRANCISCO DE LOS ROMO
 2024-2027

**ARQ. ROSARIO
 TAPIA MACÍAS**
 DIRECTORA DE
 DESARROLLO URBANO

[Firma manuscrita]

ELABORA M.D.U. MARIA ELENA REVISAR MARCELO CABRA FECHA DE AUTORIZACIÓN 08 ABR. 2025
 DIA MES AÑO

ESTE DOCUMENTO TENDRÁ UNA VIGENCIA DE TRES AÑOS APARTIR DE SU FECHA DE AUTORIZACIÓN. LA CONSTANCIA MUNICIPAL DE COMPATIBILIDAD NO CONSTITUYE APEO Y DESLINDE RESPECTO DEL INMUEBLE NI ACREDITA LA PROPIEDAD O POSESIÓN DEL MISMO. ESTE DOCUMENTO NO SERÁ VÁLIDO DE PRESENTAR TACHADURAS O ENMENDADURAS. LOS RECUADROS SOMBRADOS DE USO EXCLUSIVO DE LA DIRECCIÓN. EL PRESENTE DICTAMEN MUNICIPAL DE COMPATIBILIDAD URBANÍSTICA OBEDECE A LAS DISPOSICIONES SEÑALADAS EN EL CÓDIGO URBANO PARA EL ESTADO DE AGUASCALIENTES EN SU TÍTULO Y CAPITULO I, DEMÁS ARTÍCULOS APLICABLES SITT



2025CO-314

CONSTANCIA.

OBSERVACIONES Y/O CONDICIONANTES DE COMPATIBILIDAD URBANÍSTICA

ALTURA _____ NIVELES _____ COEFICIENTE DE OCUPACIÓN DEL SUELO (COS) _____
 DENSIDAD DE POBLACIÓN _____ COEFICIENTE DE UTILIZACIÓN DEL SUELO (CUS) _____

DEBERÁ RESPETAR SECCIÓN DE CALLES EXISTENTES.

DEBERÁ INCLUIR 1 CAJON DE ESTACIONAMIENTO POR CADA 50.00 M2 EN COMERCIO COMO PARTE DEL PROYECTO DE EDIFICACIÓN

DEBERÁ RESPETAR: 6.00 MTS. DE ALTURA MÁXIMA

ESTE DOCUMENTO TENDRÁ UNA VIGENCIA DE TRES AÑOS A PARTIR DE SU FECHA DE EXPEDICIÓN.

Para construir deberá presentar: **PROYECTO**

NO PODRÁ DEDICARSE A USOS DIFERENTES A LOS AUTORIZADOS.

EL SERVICIO DE ENERGÍA ELÉCTRICA ESTA CONDICIONADO A LA FACTIBILIDAD Y VISTO BUENO DE LA COMISIÓN FEDERAL DE ELECTRICIDAD.

SI LA CONSTRUCCIÓN ES MAYOR A 60.00 M2 O MAS DE 18.00 M2 EN PLANTA ALTA REQUIERE DE LA RESPONSABILIDAD DE UN PERITO RESPONSABLE DE OBRA.

LA VÍA PÚBLICA DEBERÁ PERMANECER LIBRE DE CUALQUIER OBJETO QUE IMPIDA EL LIBRE TRÁNSITO DE PERSONAS O VEHÍCULOS.

Compatible con uso:

COMERCIAL (VENTA, LIMPIEZA Y RESTAURACION DE TENIS Y GORRAS)

(Únicamente en la zona de ubicación del predio conforme al croquis)

EL SERVICIO DE AGUA POTABLE Y ALCANTARILLADO, ESTA CONDICIONADO A LA FACTIBILIDAD Y VISTO BUENO DE ORGOA, ORGANISMO OPERADOR DEL AGUA.

Deberá presentar: **PROYECTO**

DE LA CONSTRUCCIÓN EXISTENTE Y/O REGULARIZAR LA OBRA.

QUEDA PROHIBIDO ESTRUCTAMENTE ARROJAR BASURA, DESPERDICIOS, ACEITES, LÍQUIDOS, ACIDOS O CUALQUIER OTRO DESECHO A LAS ALCANTARILLAS. (Art. 624 Código Municipal.)

DEBERÁ TRAMITAR SU FORMATO DE APERTURA DE ESTABLECIMIENTO ANTE LA DIRECCIÓN DE DESARROLLO URBANO Y LA LICENCIA DE FUNCIONAMIENTO ANTE LA DIRECCIÓN DE GOBERNACIÓN.

Compatible con COMERCIO DE TIPO INMEDIATO Y PERIODICO



**DIRECCIÓN DE
DESARROLLO URBANO
MUNICIPIO DE
SAN FRANCISCO
DE LOS ROMO, AGS.**

FIRMA DEL PROPIETARIO O POSEEDOR LEGAL

FECHA DE AUTORIZACIÓN

[Handwritten Signature]

08 ABR 2025
DIA MES AÑO

ELABORA

REVISAR

M.D.U. MARIA ELENA MARTINEZ CABRAL

[Blank Signature Box]

FIRMA DE AUTORIZACIÓN



**ARQ. ROSARIO
TAPIA MACÍAS**
DIRECTORA DE
DESARROLLO URBANO

EN CASO DE TRATARSE DE UN ARRENDAMIENTO SE DEBERA DE PRESENTAR COPIA DEL CONTRATO DE ARRENDAMIENTO DEBIDAMENTE FIRMADO Y COPIA DE LA IDENTIFICACIÓN OFICIAL DEL PROPIETARIO. EL PROPIETARIO DEBERA FIRMAR ESTE DOCUMENTO EXPRESANDO CONFORMIDAD DE EXISTIR UNA SOLICITUD DE CAMBIO DE USO DE SUELO POR PARTE DEL ARRENDATARIO.

ESTE DOCUMENTO TENDRÁ UNA VIGENCIA DE TRES AÑOS APARTIR DE SU FECHA DE AUTORIZACIÓN. LA CONSTANCIA MUNICIPAL DE COMPATIBILIDAD NO CONSTITUYE APEO Y DESLINDE RESPECTO DEL INMUEBLE NI ACREDITA LA PROPIEDAD O POSESIÓN DEL MISMO. ESTE DOCUMENTO NO SERÁ VÁLIDO DE PRESENTAR TACHADURAS O ENMENDADURAS. LOS RECUADROS SOMBRADOS DE USO EXCLUSIVO DE LA DIRECCIÓN. EL PRESENTE DICTAMEN MUNICIPAL DE COMPATIBILIDAD URBANÍSTICA OBEDECE A LAS DISPOSICIONES SEÑALADAS EN EL CÓDIGO URBANO PARA EL ESTADO DE AGUASCALIENTES EN SU TÍTULO V CAPITULO I, DEMÁS ARTICULOS APLICABLES