



**CONSTANCIA MUNICIPAL DE  
COMPATIBILIDAD URBANÍSTICA**

**2025CO- 0344**

CATASTRO MUNICIPAL

CONSTANCIA.

20	2	25
----	---	----

DATOS DEL PROPIETARIO O POSEEDOR LEGAL

FECHA DE INGRESO

NOMBRE CERVANTES PACHECO JOSE REFUGIO  
 CALLE AGUASCALIENTES NÚMERO 106-A TEL. 449-306-73-71  
 COLONIA CHICALOTE LOCALIDAD SAN FCO. DE LOS ROMO

UBICACIÓN Y DATOS DEL PREDIO

CALLE AGUASCALIENTES NÚMERO 106-A MANZANA 7 URBANIZACIÓN  
 COLONIA CHICALOTE LOTE 8 P-3 AGUA   
 LOCALIDAD SAN FRANCISCO DE LOS ROMO CUENTA CATASTRAL 11-017-01-0007-032-000 DRENAJE   
 USO O DESTINO DEL SUELO ACTUAL HABITACIONAL ELECTRIFICACIÓN   
 USO O DESTINO DEL SUELO SOLICITADO HABITACIONAL BANQUETA   
 PAVIMENTO

USO O DESTINO DEL SUELO AUTORIZADO HABITACIONAL  
 PROGRAMA DE DESARROLLO URBANO DEL CUAL SE OBTIENE EDU Chicalote 2022-2045  
 (EN CASO DE CAMBIO DE USO O DESTINO DEL SUELO, AGREGAR LA FECHA DE AUTORIZACIÓN)

FIRMA DEL PROPIETARIO O POSEEDOR LEGAL

*Jose R. Cervantes*

LUGAR PARA CROQUIS

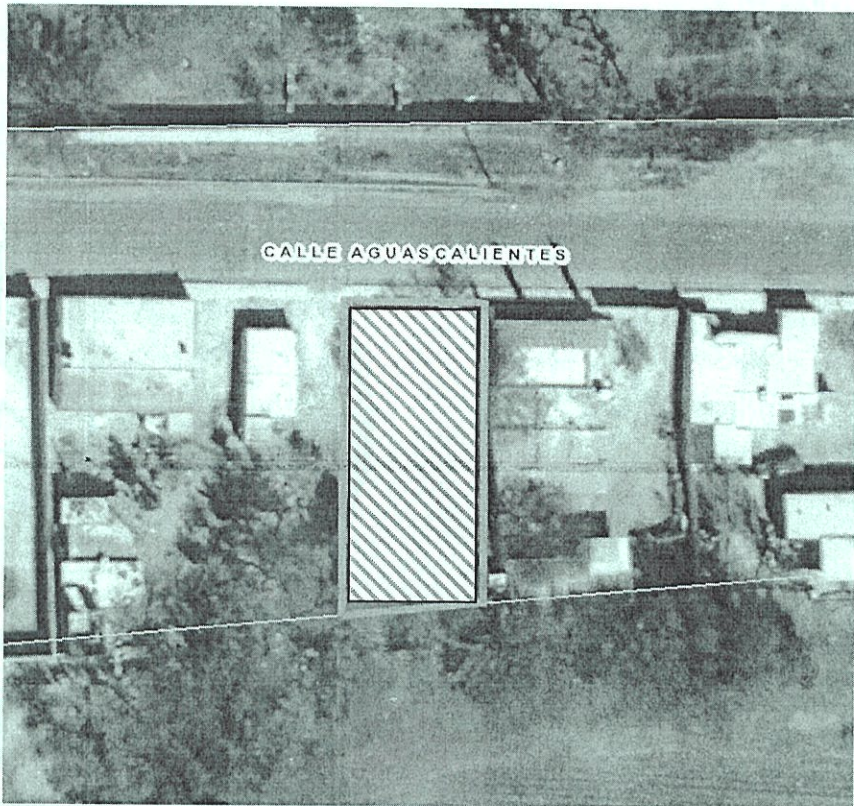

NORTE

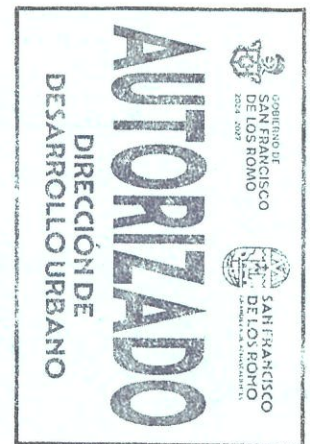

NOTA: DE REQUERIR, UTILICE EL CROQUIS EN ANEXO, SE DEBERÁ PRESENTAR A ESCALA CON ACOTACIONES EN CENTÍMETROS DIBUJO A TINTA, IDENTIFICANDO LAS CALLES QUE LIMITAN LA MANZANA DONDE SE ÚBICA EL PREDIO

MEDIDA DEL PREDIO

FRENTE 13.00 m. Calle Aguascalientes COSTADO DERECHO 28.59 m. solar 9  
 FONDO 13.00 m. ejido Loreto COSTADO IZQUIERDO 16.25 + 13.03 m. L-5 y 2  
 DISTANCIA A UNA ESQUINA \_\_\_\_\_ SUPERFICIE TOTAL 371.35 m2

OBSERVACIONES DE COMPATIBILIDAD URBANÍSTICA

**AUTORIZADO**

Con la Condición de cumplir con todas las observaciones que se le señalan.

Uso de suelo permitido:

**HABITACIONAL**

(Únicamente en la zona de ubicación del predio conforme al croquis)

CONTINUAN OBSERVACIONES AL REVERSO



FIRMA DE AUTORIZACIÓN

*[Signature]*  
**ARQ. ROSARIO  
TAPIA MACÍAS**  
 DIRECTORA DE  
DESARROLLO URBANO

ELABORA

REvisa

FECHA DE AUTORIZACIÓN

M.D.U. MARIA ELENA

DIA 22 ABR. 2025 AÑO

ESTE DOCUMENTO FENDRÁ UNA VIGENCIA DE TRES AÑOS APARTIR DE SU FECHA DE AUTORIZACIÓN. LA CONSTANCIA MUNICIPAL DE COMPATIBILIDAD NO CONSTITUYE APEO Y DESLINDE RESPECTO DEL INMUEBLE NI ACREDITA LA PROPIEDAD O POSESIÓN DEL MISMO. ESTE DOCUMENTO NO SERÁ VÁLIDO DE PRESENTAR TACHADURAS O ENMENDADURAS. LOS RECUADROS SOMBRREADOS DE USO EXCLUSIVO DE LA DIRECCIÓN. EL PRESENTE DICTAMEN MUNICIPAL DE COMPATIBILIDAD URBANÍSTICA OBEDECE A LAS DISPOSICIONES SEÑALADAS EN EL CÓDIGO URBANO PARA EL ESTADO DE AGUASCALIENTES EN SU TÍTULO V CAPITULO I, DEMÁS ARTÍCULOS APLICABLES SJTT



**2025CO- 0344**

CONSTANCIA.

**OBSERVACIONES Y/O CONDICIONANTES DE COMPATIBILIDAD URBANÍSTICA**

ALTURA _____	NIVELES _____	COEFICIENTE DE OCUPACIÓN DEL SUELO (COS) _____
DENSIDAD DE POBLACIÓN _____		COEFICIENTE DE UTILIZACIÓN DEL SUELO (CUS) _____

DEBERÁ RESPETAR SECCIÓN DE CALLES EXISTENTES.

DEBERÁ INCLUIR 1 CAJON DE ESTACIONAMIENTO POR CADA **HABITACIÓN COMO PARTE DEL PROYECTO DE EDIFICACIÓN**

DEBERÁ RESPETAR: **6.00 MTS. DE ALTURA MÁXIMA**

ESTE DOCUMENTO TENDRÁ UNA VIGENCIA DE **TRES AÑOS** A PARTIR DE SU FECHA DE EXPEDICIÓN.

Para construir deberá presentar: **PROYECTO**

NO PODRÁ DEDICARSE A USOS DIFERENTES A LOS AUTORIZADOS.

EL SERVICIO DE ENERGÍA ELÉCTRICA ESTA CONDICIONADO A LA FACTIBILIDAD Y VISTO BUENO DE LA COMISIÓN FEDERAL DE ELECTRICIDAD.

SI LA CONSTRUCCIÓN ES MAYOR A 60.00 M2 O MAS DE 18.00 M2 EN PLANTA ALTA REQUIERE DE LA RESPONSIVA DE UN PERITO RESPONSABLE DE OBRA.

**LA VÍA PÚBLICA DEBERÁ PERMANECER LIBRE DE CUALQUIER OBJETO QUE IMPIDA EL LIBRE TRÁNSITO DE PERSONAS O VEHÍCULOS.**

Compatible con uso: **HABITACIONAL**  
(Únicamente en la zona de ubicación del predio conforme al croquis)

EL SERVICIO DE AGUA POTABLE Y ALCANTARILLADO, ESTA CONDICIONADO A LA FACTIBILIDAD Y VISTO BUENO DE ORGOA, ORGANISMO OPERADOR DEL AGUA.

Deberá presentar: **PROYECTO**  
DE LA CONSTRUCCIÓN EXISTENTE Y/O REGULARIZAR LA OBRA.

QUEDA PROHIBIDO ESTRUCTAMENTE ARROJAR BASURA, DESPERDICIOS, ACEITES, LÍQUIDOS, ACIDOS O CUALQUIER OTRO DESECHO A LAS ALCANTARILLAS.  
(Art. 624 Código Municipal.)



**DIRECCIÓN DE  
DESARROLLO URBANO  
MUNICIPIO DE  
SAN FRANCISCO  
DE LOS ROMO, AGS.**

FIRMA DEL PROPIETARIO O POSEEDOR LEGAL

FECHA DE AUTORIZACIÓN

*Jose R. Cervantes*

**22 ABR. 2025**  
DIA MES AÑO

ELABORA

REVISAR

**M.D.U. MARÍA ELENA MARTINEZ CABRAL**

FIRMA DE AUTORIZACIÓN

GOBIERNO DE SAN FRANCISCO DE LOS ROMO 2024 - 2027  
SAN FRANCISCO DE LOS ROMO GRANDEZA DE AGUASCALIENTES  
**ARQ. ROSARIO TAPIA MACÍAS**  
DIRECTOR DE DESARROLLO URBANO

EN CASO DE TRATARSE DE UN ARRENDAMIENTO SE DEBERA DE PRESENTAR COPIA DEL CONTRATO DE ARRENDAMIENTO DEBIDAMENTE FIRMADO Y COPIA DE LA IDENTIFICACIÓN OFICIAL DEL PROPIETARIO. EL PROPIETARIO DEBERA FIRMAR ESTE DOCUMENTO EXPRESANDO CONFORMIDAD DE EXISTIR UNA SOLICITUD DE CAMBIO DE USO DE SUELO POR PARTE DEL ARRENDATARIO.

ESTE DOCUMENTO TENDRÁ UNA VIGENCIA DE TRES AÑOS APARTIR DE SU FECHA DE AUTORIZACIÓN. LA CONSTANCIA MUNICIPAL DE COMPATIBILIDAD NO CONSTITUYE APEO Y DESLINDE RESPECTO DEL INMUEBLE NI ACREDITA LA PROPIEDAD O POSESIÓN DEL MISMO. ESTE DOCUMENTO NO SERÁ VÁLIDO DE PRESENTAR TACHADURAS O ENMENDADURAS. LOS RECUADROS SOMBRADOS DE USO EXCLUSIVO DE LA DIRECCIÓN. EL PRESENTE DICTAMEN MUNICIPAL DE COMPATIBILIDAD URBANÍSTICA OBEDECE A LAS DISPOSICIONES SEÑALADAS EN EL CÓDIGO URBANO PARA EL ESTADO DE AGUASCALIENTES EN SU TÍTULO V CAPITULO I, DEMÁS ARTÍCULOS APLICABLES