



**CONSTANCIA MUNICIPAL DE
COMPATIBILIDAD URBANÍSTICA**

2025CO- 0353

CATASTRO MUNICIPAL

CONSTANCIA.

3 4 25

DATOS DEL PROPIETARIO O POSEEDOR LEGAL

FECHA DE INGRESO

NOMBRE CHRISTIAN EDURDO ZERMEÑO DELGADO/ MARIA GUADALUPE NERI SATOS
 CALLE VILLA AHUMADA NÚMERO 106 TEL. 449-349-50-05
 COLONIA VILLAS DE SAN FELIPE II LOCALIDAD SAN FRANCISCO DE LOS ROMO

UBICACIÓN Y DATOS DEL PREDIO

CALLE VILLA AHUMADA NÚMERO 106 MANZANA 3 URBANIZACIÓN
 COLONIA VILLAS DE SAN FELIPE II LOTE 18 AGUA
 LOCALIDAD SAN FRANCISCO DE LOS ROMO CUENTA CATASTRAL 11-047-01-0011-018-000 ELECTRIFICACIÓN
 USO O DESTINO DEL SUELO ACTUAL HABITACIONAL GUARNICIÓN
 USO O DESTINO DEL SUELO SOLICITADO HABITACIONAL BANQUETA
 PAVIMENTO

USO O DESTINO DEL SUELO AUTORIZADO HABITACIONAL
 PROGRAMA DE DESARROLLO URBANO DEL CUAL SE OBTIENE PDU Puertecito de la Virgen 2022-2045
 (EN CASO DE CAMBIO DE USO O DESTINO DEL SUELO, AGREGAR LA FECHA DE AUTORIZACIÓN)

FIRMA DEL PROPIETARIO O POSEEDOR LEGAL

LUGAR PARA CROQUIS

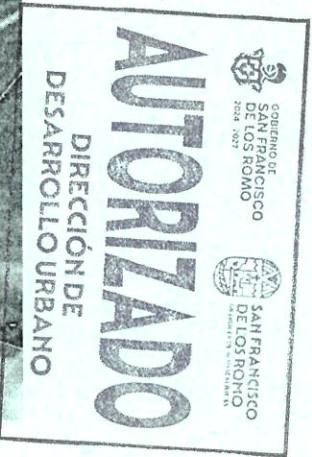
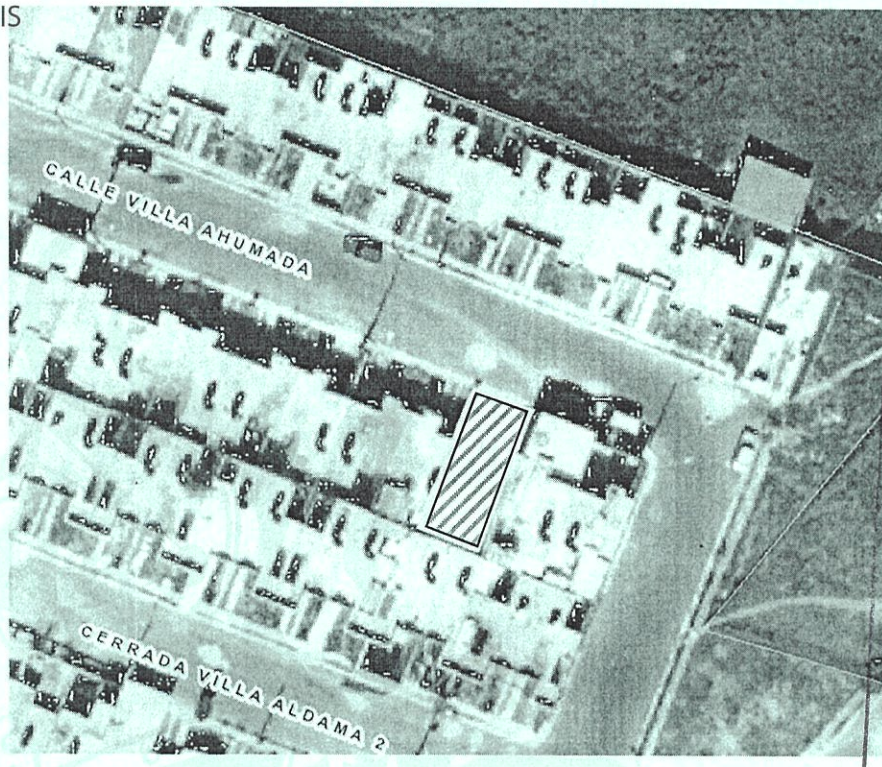

NOTA: DE REQUERIR, UTILICE EL CROQUIS EN ANEXO, SE DEBERÁ PRESENTAR A ESCALA CON ACOTACIONES EN CENTÍMETROS DIBUJO A TINTA, IDENTIFICANDO LAS CALLES QUE LIMITAN LA MANZANA DONDE SE ÚBICA EL PREDIO

MEDIDA DEL PREDIO

FRENTE 6.00 m. cerrada Villa Ahumada COSTADO DERECHO 15.00 m. L-19
 FONDO 6.00 m. L-22 COSTADO IZQUIERDO 15.00 m. L-19
 DISTANCIA A UNA ESQUINA _____ SUPERFICIE TOTAL 90.00 m2

OBSERVACIONES DE COMPATIBILIDAD URBANÍSTICA

AUTORIZADO
 Con la Condición de cumplir con todas las observaciones que se le señalan.

Uso de suelo permitido: **HABITACIONAL**
 (Únicamente en la zona de ubicación del predio conforme al croquis)

CONTINÚAN OBSERVACIONES AL REVERSO

DIRECCIÓN DE
 DESARROLLO URBANO
 MUNICIPIO DE
 SAN FRANCISCO
 DE LOS ROMO, AGS

FIRMA DE AUTORIZACIÓN

**ARQ. ROSARIO
 TAPIAS MACÍAS**
 DIRECTORA DE
 DESARROLLO URBANO

ELABORA M.D.U. MARIA ELENA MARTINEZ CARRA
 REvisa _____

FECHA DE AUTORIZACIÓN
23 ABR. 2025
 DIA MES AÑO

ESTE DOCUMENTO TIENE UNA VIGENCIA DE TRES AÑOS A PARTIR DE SU FECHA DE AUTORIZACIÓN. LA CONSTANCIA MUNICIPAL DE COMPATIBILIDAD NO CONSTITUYE APEO Y DESLINDE RESPECTO DEL INMUEBLE NI ACREDITA LA PROPIEDAD O POSESIÓN DEL MISMO. ESTE DOCUMENTO NO SERÁ VÁLIDO DE PRESENTAR TACHADURAS O ENMENDADURAS. LOS RECUADROS SOMBRADOS DE USO EXCLUSIVO DE LA DIRECCIÓN. EL PRESENTE DICTAMEN MUNICIPAL DE COMPATIBILIDAD URBANÍSTICA OBEDECE A LAS DISPOSICIONES SEÑALADAS EN EL CÓDIGO URBANO PARA EL ESTADO DE AGUASCALIENTES EN SU TÍTULO V CAPITULO I, DEMÁS ARTÍCULOS APLICABLES SJJT



2025CO- 0353

CONSTANCIA.

OBSERVACIONES Y/O CONDICIONANTES DE COMPATIBILIDAD URBANÍSTICA

ALTURA _____ NIVELES _____ COEFICIENTE DE OCUPACIÓN DEL SUELO (COS) _____
 DENSIDAD DE POBLACIÓN _____ COEFICIENTE DE UTILIZACIÓN DEL SUELO (CUS) _____

DEBERÁ RESPETAR
SECCIÓN DE CALLES
EXISTENTES.

DEBERÁ INCLUIR **1** CAJON DE
ESTACIONAMIENTO POR CADA
**HABITACIÓN COMO PARTE
DEL PROYECTO DE
EDIFICACIÓN**

DEBERÁ RESPETAR:
**6.00 MTS.
DE ALTURA MÁXIMA**

ESTE DOCUMENTO TENDRÁ
UNA VIGENCIA DE **TRES AÑOS**
A PARTIR DE SU FECHA DE
EXPEDICIÓN.

Para construir deberá presentar:
PROYECTO

NO PODRÁ DEDICARSE A
USOS DIFERENTES A LOS
AUTORIZADOS.

EL SERVICIO DE ENERGÍA
ELÉCTRICA ESTA
CONDICIONADO A LA
FACTIBILIDAD Y VISTO BUENO
DE LA COMISIÓN FEDERAL DE
ELECTRICIDAD.

SI LA CONSTRUCCIÓN ES
MAYOR A 60.00 M2 O MAS DE
18.00 M2 EN PLANTA ALTA
REQUIERE DE LA
RESPONSIVA DE UN PERITO
RESPONSABLE DE OBRA.

**LA VÍA PÚBLICA DEBERÁ
PERMANECER LIBRE DE
CUALQUIER OBJETO QUE IMPIDA
EL LIBRE TRÁNSITO DE
PERSONAS O VEHÍCULOS.**

Compatible con uso:
HABITACIONAL
(Únicamente en la zona de
ubicación del predio
conforme al croquis)

EL SERVICIO DE AGUA POTABLE Y
ALCANTARILLADO, ESTA
CONDICIONADO A LA FACTIBILIDAD
Y VISTO BUENO DE ORGOA,
ORGANISMO OPERADOR DEL
AGUA.

Deberá presentar:
PROYECTO
DE LA CONSTRUCCIÓN
EXISTENTE Y/O
REGULARIZAR LA OBRA.

QUEDA PROHIBIDO
ESTRICTAMENTE ARROJAR
BASURA, DESPERDICIOS, ACEITES,
LÍQUIDOS, ACIDOS O CUALQUIER
OTRO DESECHO A LAS
ALCANTARILLAS.
(Art. 624 Código Municipal.)



DIRECCIÓN DE
DESARROLLO URBANO
MUNICIPIO DE
SAN FRANCISCO
DE LOS ROMO, AGS.

FIRMA DEL PROPIETARIO O POSEEDOR LEGAL

FECHA DE AUTORIZACIÓN

[Handwritten Signature]

23 ABR. 2025
DIA MES AÑO

ELABORA

REVISAR

**M.D.U. MARCELENA
MARTINEZ CABRAL**

[Blank Signature Box]

FIRMA DE AUTORIZACIÓN

[Handwritten Signature]
GOBIERNO MUNICIPAL
SAN FRANCISCO DE LOS ROMO
2024-2027
SAN FRANCISCO DE LOS ROMO
GRANDEZA DE AGUASCALIENTES
**ARQ. ROSARIO
TAPIA MACÍAS**
DIRECTORA DE
DESARROLLO URBANO

EN CASO DE TRATARSE DE UN ARRENDAMIENTO SE DEBERA DE PRESENTAR COPIA DEL CONTRATO DE ARRENDAMIENTO DEBIDAMENTE FIRMADO Y COPIA DE LA IDENTIFICACIÓN OFICIAL DEL PROPIETARIO.
EL PROPIETARIO DEBERA FIRMAR ESTE DOCUMENTO EXPRESANDO CONFORMIDAD DE EXISTIR UNA SOLICITUD DE CAMBIO DE USO DE SUELO POR PARTE DEL ARRENDATARIO.

ESTE DOCUMENTO TENDRÁ UNA VIGENCIA DE TRES AÑOS A PARTIR DE SU FECHA DE AUTORIZACIÓN. LA CONSTANCIA MUNICIPAL DE COMPATIBILIDAD NO CONSTITUYE APEO Y DESLINDE RESPECTO DEL INMUEBLE NI ACREDITA LA PROPIEDAD O POSESIÓN DEL MISMO. ESTE DOCUMENTO NO SERÁ VÁLIDO DE PRESENTAR TACHADURAS O ENMENDADURAS. LOS RECUADROS SOMBRADOS DE USO EXCLUSIVO DE LA DIRECCIÓN. EL PRESENTE DICTAMEN MUNICIPAL DE COMPATIBILIDAD URBANÍSTICA OBEDECE A LAS DISPOSICIONES SEÑALADAS EN EL CÓDIGO URBANO PARA EL ESTADO DE AGUASCALIENTES EN SU TÍTULO V CAPITULO I, DEMÁS ARTÍCULOS APLICABLES