



**CONSTANCIA MUNICIPAL DE
COMPATIBILIDAD URBANÍSTICA**

2025CO- 0362

CATASTRO MUNICIPAL

CONSTANCIA.

31 3 25

FECHA DE INGRESO

DATOS DEL PROPIETARIO O POSEEDOR LEGAL

NOMBRE TRANSPORTES DEGAM, S.A. DE C.V.
 CALLE CARRETERA AGUASCALIENTES - LORETO NÚMERO KM. 2.5 TEL. 449-162-75-59
 COLONIA EJIDO LA GUAYANA LOCALIDAD SAN FRANCISCO DE LOS ROMO

UBICACIÓN Y DATOS DEL PREDIO

CALLE CARRETERA AGUASCALIENTES - LORETO NÚMERO KM. 2.5 MANZANA 0 URBANIZACIÓN
 COLONIA EJIDO LA GUAYANA LOTE 0 AGUA
 LOCALIDAD SAN FRANCISCO DE LOS ROMO CUENTA CATASTRAL 11-000-99-0040-468-000 DRENAJE
 USO O DESTINO DEL SUELO ACTUAL SERVICIOS ELECTRIFICACIÓN
 USO O DESTINO DEL SUELO SOLICITADO SERVICIOS GUARNICIÓN
 BANQUETA
 PAVIMENTO

USO O DESTINO DEL SUELO AUTORIZADO INDUSTRIA
 PROGRAMA DE DESARROLLO URBANO DEL CUAL SE OBTIENE INDUSTRIA
 (EN CASO DE CAMBIO DE USO O DESTINO DEL SUELO, AGREGAR LA FECHA DE AUTORIZACIÓN) PDU Macario J. Gómez 2022-2045

FIRMA DEL PROPIETARIO O POSEEDOR LEGAL

LUGAR PARA CROQUIS

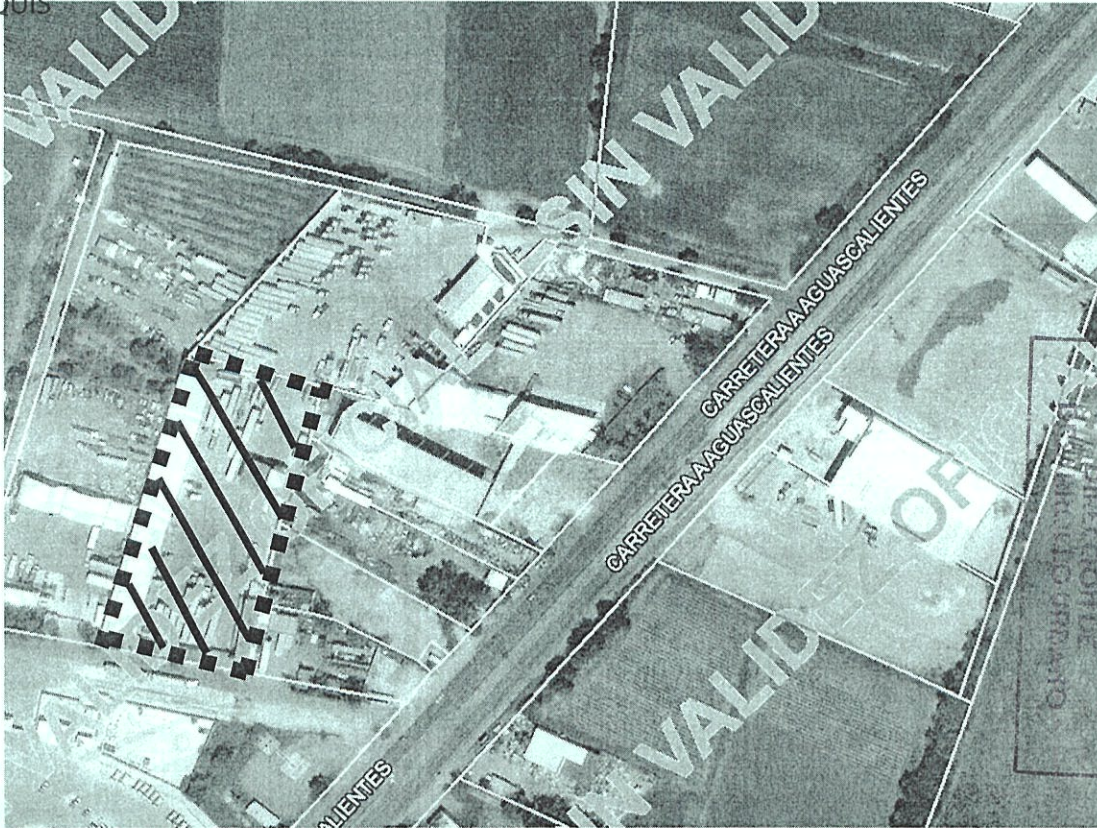

NORTE

AUTORIZADO

NOTA: DE REQUERIR, UTILICE EL CROQUIS EN ANEXO, SE DEBERÁ PRESENTAR A ESCALA CON ACOTACIONES EN CENTÍMETROS DIBUJO A TINTA, IDENTIFICANDO LAS CALLES QUE LIMITAN LA MANZANA DONDE SE ÚBICA EL PREDIO

MEDIDA DEL PREDIO

FRENTE IRREGULAR CALLEJON A LA CARRETERA AGS LORETO COSTADO DERECHO IRREGULAR
 FONDO IRREGULAR COSTADO IZQUIERDO IRREGULAR
 DISTANCIA A UNA ESQUINA _____ SUPERFICIE TOTAL 1,233.80 m2

OBSERVACIONES DE COMPATIBILIDAD URBANÍSTICA

AUTORIZADO
 Con la Condición de cumplir con todas las observaciones que se le señalan.

Uso de suelo permitido: **INDUSTRIAL**
 (Únicamente en la zona de ubicación del predio conforme al croquis)

CONTINUAN OBSERVACIONES AL REVERSO

**DIRECCIÓN DE
DESARROLLO URBANO
MUNICIPIO DE
SAN FRANCISCO
DE LOS ROMO, AGS.**

FIRMA DE AUTORIZACIÓN

**ARQ. ROSARIO
TAPIA MACÍAS**
 DIRECTORA DE
DESARROLLO URBANO

ELABORA M.D.U. MARILENA MARTINEZ CARRERA

REVISAR

FECHA DE AUTORIZACIÓN

DIA 28 ABR. 2025 AÑO

ESTE DOCUMENTO TENDRÁ UNA VIGENCIA DE TRES AÑOS APARTIR DE SU FECHA DE AUTORIZACIÓN. LA CONSTANCIA MUNICIPAL DE COMPATIBILIDAD NO CONSTITUYE APEO Y DESLINDE RESPECTO DEL INMUEBLE NI ACREDITA LA PROPIEDAD O POSESIÓN DEL MISMO. ESTE DOCUMENTO NO SERÁ VÁLIDO DE PRESENTAR TACHADURAS O ENMENDADURAS. LOS RECUADROS SOMBRADOS DE USO EXCLUSIVO DE LA DIRECCIÓN. EL PRESENTE DICTAMEN MUNICIPAL DE COMPATIBILIDAD URBANÍSTICA OBEDECE A LAS DISPOSICIONES SEÑALADAS EN EL CÓDIGO URBANO PARA EL ESTADO DE AGUASCALIENTES EN SU TÍTULO V (CAPÍTULO I), DEMÁS ARTÍCULOS APLICABLES SJTT



2025CO- 0362

CONSTANCIA.

OBSERVACIONES Y/O CONDICIONANTES DE COMPATIBILIDAD URBANÍSTICA

ALTURA _____ NIVELES _____ COEFICIENTE DE OCUPACIÓN DEL SUELO (COS) _____
DENSIDAD DE POBLACIÓN _____ COEFICIENTE DE UTILIZACIÓN DEL SUELO (CUS) _____

DEBERÁ INCLUIR **1** CAJON DE ESTACIONAMIENTO POR CADA **200.0 M2** DE ÁREA DE NAVE INDUSTRIAL, COMO PARTE DEL PROYECTO DE EDIFICACIÓN.

DEBERÁ INCLUIR **1** CAJON DE ESTACIONAMIENTO POR CADA **50.0 M2** DE CONSTRUCCIÓN. EN OFICINAS

DEBERÁ RESPETAR: **10.00 MTS. DE ALTURA MÁXIMA** (ART. 24 REGLAMENTO INTERNO DE FUNCIONAMIENTO Y OPERACIÓN DEL PARQUE INDUSTRIAL)

ESTE DOCUMENTO TENDRÁ UNA VIGENCIA DE **TRES AÑOS** A PARTIR DE SU FECHA DE EXPEDICIÓN.

CONDICIONADO AL RESULTADO DEL INFORME PREVENTIVO O AL MANIFIESTO DE IMPACTO AMBIENTAL SEGÚN SEA EL CASO. (Ley de protección al ambiente para el estado de Aguascalientes).

NO PODRÁ DEDICARSE A USOS DIFERENTES A LOS AUTORIZADOS.

EL SERVICIO DE ENERGÍA ELÉCTRICA ESTA CONDICIONADO A LA FACTIBILIDAD Y VISTO BUENO DE LA COMISIÓN FEDERAL DE ELECTRICIDAD.

DEBERÁ TRAMITAR SU FORMATO DE APERTURA DE ESTABLECIMIENTO ANTE LA DIRECCIÓN DE DESARROLLO URBANO Y LA LICENCIA DE FUNCIONAMIENTO ANTE LA DIRECCIÓN DE GOBERNACIÓN.

EL DERECHO FEDERAL Y LA VÍA PÚBLICA DEBERÁ PERMANECER LIBRE DE CUALQUIER OBJETO QUE IMPIDA EL LIBRE TRÁNSITO DE PERSONAS O VEHÍCULOS.

Compatible con uso : **INDUSTRIAL** (Únicamente en la zona de ubicación del predio conforme al croquis)

LOS SERVICIOS DE AGUA POTABLE Y ALCANTARILLADO ESTAN CONDICIONADOS A LA FACTIBILIDAD Y VISTO BUENO DE EL ORGANISMO OPERADOR DEL AGUA. (ORGOA).

DEBERA OBTENER EL DICTAMEN DE PROTECCIÓN CIVIL, REGLAMENTOS, REGULACIÓN SANITARIA Y ECOLOGÍA.

Para construir deberá presentar: **PROYECTO**

ESTA LICENCIA NO AUTORIZA, EL DESPALME LIMPIEZA, NIVELACIONES, CONSTRUCCIÓN DE PLATAFORMAS, OBRAS DE URBANIZACIÓN, CONSTRUCCIÓN DE OBRA CIVIL

PARA CONSTRUIR DEBERA PRESENTAR ESTUDIOS GEOLÓGICO, GEOFÍSICO Y MECANICA DE SUELOS LOS CUALES NO DEBERÁN TENER UNA ANTIGÜEDAD MAYOR A SEIS MESES

SI LA CONSTRUCCIÓN ES MAYOR A 60.00 M2 O MAS DE 18.00 M2 EN PLANTA ALTA REQUIERE DE LA RESPONSIVA DE UN PERITO RESPONSABLE DE OBRA.

En obras de edificación, reconstrucción, demolición y adaptación de inmuebles, que por sus dimensiones, características y superficie, antes de que el Municipio expida la licencia de construcción correspondiente, que requieren de la opinión favorable de la SEPLAPDE (artículo 187, Código Municipal para el estado de Aguascalientes.)

EL USO DE SUELO ESTARÁ CONDICIONADO AL RESULTADO QUE ARROJE EL DICTAMEN DE LA C.N.A. EN DONDE NO SE INVADEN ZONAS INUNDABLES

LA CONSTRUCCIÓN DEBERÁ REMETERSE 7.50 MTS. A PARTIR DEL ALINEAMIENTO SUPERFICIE QUE SE DEJARÁ COMO ÁREA LIBRE

EN CASO DE DIVIDIR, FRACCIONAR, COMERCIALIZAR LOTES, FACILITAR LA OCUPACIÓN, REALIZAR OBRAS DE URBANIZACIÓN O REALIZAR CONSTRUCCIONES SIN CONTAR CON LOS PERMISOS O AUTORIZACIONES CORRESPONDIENTES, SE HARA ACREEDOR A LAS SANCIONES ADMINISTRATIVAS Y PENALES ESTABLECIDAS EN LA LEGISLACIÓN

LOS GIROS INDUSTRIALES

ESTAN CONDICIONADOS A CUMPLIR CON LAS ESPECIFICACIONES ESTABLECIDAS EN EL CÓDIGO MUNICIPAL DE SAN FRANCISCO DE LOS ROMO, TABLA DE COMPATIBILIDAD DE USOS DE SUELO Y GIROS DEL PROGRAMA DE DESARROLLO URBANO APPLICABLE, NORMAS OFICIALES MEXICANAS, LEYES, CÓDIGOS, REGLAMENTOS DEL ÁMBITO DE COMPETENCIA FEDERALES, ESTATAL O MUNICIPAL

RESPETAR DERECHO FEDERAL DE 20.00 MTS. A CADA LADO APARTIR DEL EJE MAS CARRIL LATERAL DE ACCESO

EN CASO DE CONSTRUIR DEBERA CONTAR CON LA OPINION POSITIVA POR PARTE DE LA SEPLADE

DEBERA TENER ACCESO POR UNA VIALIDAD LEGALMENTE CONSTITUIDA



DEBERA RESPETAR DERECHO DE VIA POR LINEAS DE ALTA TENSION EN DONDE NO PODRA CONSTRUIR

DIRECCIÓN DE **DESARROLLO URBANO**
MUNICIPIO DE **SAN FRANCISCO DE LOS ROMO, AGS.**

FIRMA DEL PROPIETARIO O POSEEDOR LEGAL

FECHA DE AUTORIZACIÓN

[Signature]

DIA **28** MES **ABR** AÑO **2025**

ELABORA

REVISAR

M.D. U. MARIA ELENA MARTNEZ CABRAL

[Signature]

FIRMA DE AUTORIZACIÓN

[Signature]
GOBIERNO DE **SAN FRANCISCO DE LOS ROMO**
ARG. ROSARIO TAPIA MACÍAS
DIRECTORA DE **DESARROLLO URBANO**

EN CASO DE TRATARSE DE UN ARRENDAMIENTO SE DEBERA DE PRESENTAR COPIA DEL CONTRATO DE ARRENDAMIENTO DEBIDAMENTE FIRMADO Y COPIA DE LA IDENTIFICACIÓN OFICIAL DEL PROPIETARIO. EL PROPIETARIO DEBERA FIRMAR ESTE DOCUMENTO EXPRESANDO CONFORMIDAD DE EXISTIR UNA SOLICITUD DE CAMBIO DE USO DE SUELO POR PARTE DEL ARRENDATARIO.

ESTE DOCUMENTO TENDRÁ UNA VIGENCIA DE TRES AÑOS APARTIR DE SU FECHA DE AUTORIZACIÓN. LA CONSTANCIA MUNICIPAL DE COMPATIBILIDAD NO CONSTITUYE APEO Y DESLINDE RESPECTO DEL INMUEBLE NI ACREDITA LA PROPIEDAD O POSESIÓN DEL MISMO. ESTE DOCUMENTO NO SERÁ VÁLIDO DE PRESENTAR TACHADURAS O ENMENDADURAS. LOS RECUADROS SOMBRADOS DE USO EXCLUSIVO DE LA DIRECCIÓN. EL PRESENTE DICTAMEN MUNICIPAL DE COMPATIBILIDAD URBANÍSTICA OBEDECE A LAS DISPOSICIONES SEÑALADAS EN EL CÓDIGO URBANO PARA EL ESTADO DE AGUASCALIENTES EN SU TÍTULO Y CAPITULO I, DEMÁS ARTÍCULOS APLICABLES