



**CONSTANCIA MUNICIPAL DE  
COMPATIBILIDAD URBANÍSTICA**

**2025CO- 0427**

CATASTRO MUNICIPAL

CONSTANCIA.

9	5	25
---	---	----

FECHA DE INGRESO

DATOS DEL PROPIETARIO O POSEEDOR LEGAL

NOMBRE **GARCIA OROZCO RICARDO**  
 CALLE **MURMULLO DE LOS ARBOLES** NÚMERO **248** TEL. **449209-01-10**  
 COLONIA **SENDERO DE LOS QUETZALES** LOCALIDAD **SAN FRANCISCO DE LOS ROMO**

UBICACIÓN Y DATOS DEL PREDIO

CALLE **MURMULLO DE LOS ARBOLES** NÚMERO **248** MANZANA **4** URBANIZACIÓN  
 COLONIA **SENDERO DE LOS QUETZALES** LOTE **44** AGUA   
 LOCALIDAD **SAN FRANCISCO DE LOS ROMO** CUENTA CATASTRAL **11-011-03-0012-044-000** ELECTRIFICACIÓN   
 USO O DESTINO DEL SUELO ACTUAL **COMERCIAL / SERVICIOS** GUARNICIÓN   
 USO O DESTINO DEL SUELO SOLICITADO **COMERCIAL / SERVICIOS** BANQUETA   
 PAVIMENTO

USO O DESTINO DEL SUELO AUTORIZADO **COMERCIAL**  
 PROGRAMA DE DESARROLLO URBANO DEL CUAL SE OBTIENE **PDU Macario J. Gómez 2022-2045**  
 (EN CASO DE CAMBIO DE USO O DESTINO DEL SUELO, AGREGAR LA FECHA DE AUTORIZACIÓN)

FIRMA DEL PROPIETARIO O POSEEDOR LEGAL

LUGAR PARA CROQUIS

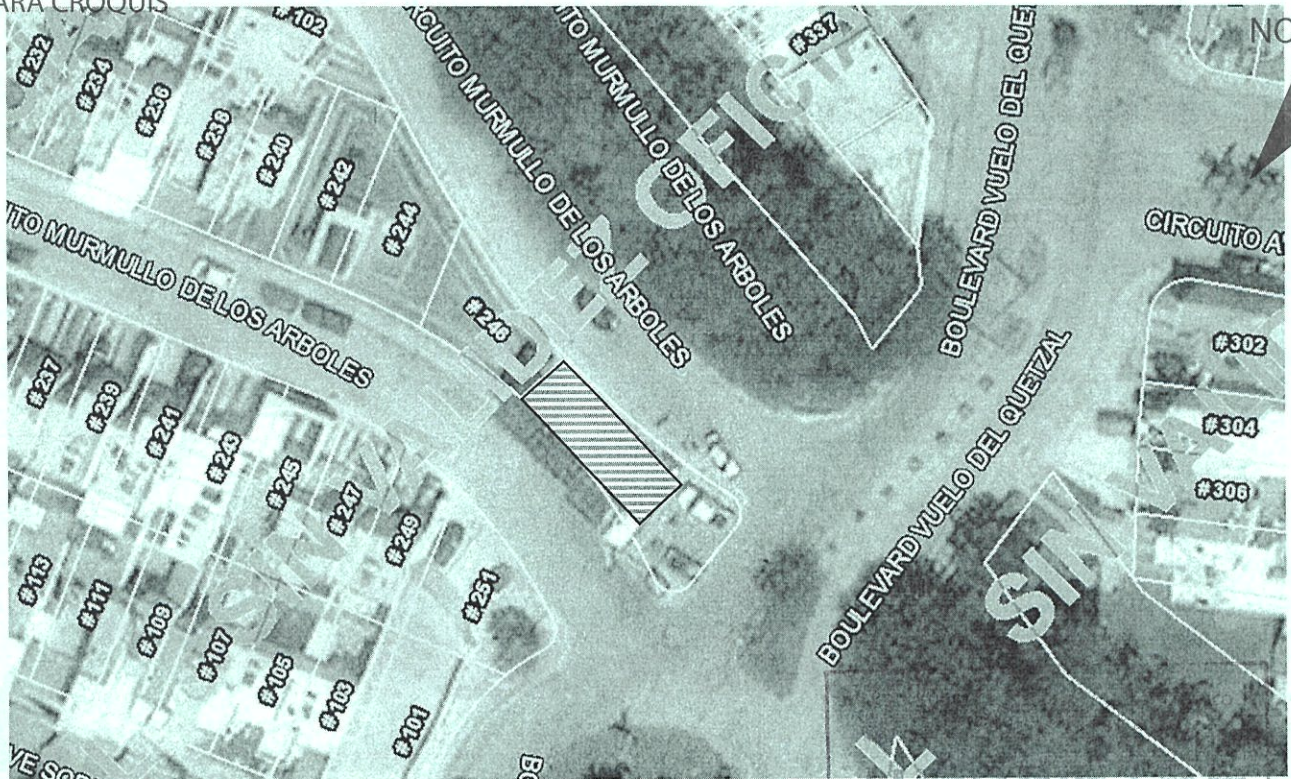

NOTA: DE REQUERIR, UTILICE EL CROQUIS EN ANEXO, SE DEBERÁ PRESENTAR A ESCALA CON ACOTACIONES EN CENTÍMETROS DIBUJO A TINTA, IDENTIFICANDO LAS CALLES QUE LIMITAN LA MANZANA DONDE SE ÚBICA EL PREDIO

MEDIDA DEL PREDIO

FRENTE **Circuito Murmullo de los árboles** COSTADO DERECHO **límite**  
 FONDO **límite** COSTADO IZQUIERDO **límite**  
 DISTANCIA A UNA ESQUINA **límite** SUPERFICIE TOTAL **163.54 m2**

OBSERVACIONES DE COMPATIBILIDAD URBANÍSTICA

**AUTORIZADO**  
 Con la Condición de cumplir con **todas** las observaciones que se le señalan.

Uso de suelo permitido: **COMERCIAL**  
 (Únicamente en la zona de ubicación del predio conforme al croquis)

CONTINUAN OBSERVACIONES AL REVERSO



FIRMA DE AUTORIZACIÓN

**ARQ. ROSARIO TAPIA MAGIAS**  
 DIRECTORA DE DESARROLLO URBANO

ELABORA **M.D.U. MARICRENA MARTINEZ CARRAL**

REVISAR

FECHA DE AUTORIZACIÓN **21 MAYO 2025**  
 DIA MES AÑO

ESTE DOCUMENTO TENDRÁ UNA VIGENCIA DE TRES AÑOS APARTIR DE SU FECHA DE AUTORIZACIÓN. LA CONSTANCIA MUNICIPAL DE COMPATIBILIDAD NO CONSTITUYE APEO Y DESLINDE RESPECTO DEL INMUEBLE NI ACREDITA LA PROPIEDAD O POSESIÓN DEL MISMO. ESTE DOCUMENTO NO SERÁ VÁLIDO DE PRESENTAR TACHADURAS O ENMENDADURAS. LOS RECUADROS SOMBRADOS DE USO EXCLUSIVO DE LA DIRECCIÓN. EL PRESENTE DICTAMEN MUNICIPAL DE COMPATIBILIDAD URBANÍSTICA OBEDECE A LAS DISPOSICIONES SEÑALADAS EN EL CÓDIGO URBANO PARA EL ESTADO DE AGUASCALIENTES EN SU TÍTULO V CAPITULO I, DEMÁS ARTÍCULOS APLICABLES SJTT



2025CO- 0427

CONSTANCIA.

OBSERVACIONES Y/O CONDICIONANTES DE COMPATIBILIDAD URBANÍSTICA

ALTURA \_\_\_\_\_ NIVELES \_\_\_\_\_ COEFICIENTE DE OCUPACIÓN DEL SUELO (COS) \_\_\_\_\_  
DENSIDAD DE POBLACIÓN \_\_\_\_\_ COEFICIENTE DE UTILIZACIÓN DEL SUELO (CUS) \_\_\_\_\_

DEBERÁ RESPETAR SECCIÓN DE CALLES EXISTENTES.

DEBERÁ INCLUIR **1 CAJON DE ESTACIONAMIENTO** POR CADA **50.00 M2 EN COMERCIO COMO PARTE DEL PROYECTO DE EDIFICACIÓN**

DEBERÁ RESPETAR: **6.00 MTS. DE ALTURA MÁXIMA**

ESTE DOCUMENTO TENDRÁ UNA VIGENCIA DE **TRES AÑOS** A PARTIR DE SU FECHA DE EXPEDICIÓN.

Para construir deberá presentar: **PROYECTO**

NO PODRÁ DEDICARSE A USOS DIFERENTES A LOS AUTORIZADOS.

EL SERVICIO DE ENERGÍA ELÉCTRICA ESTA CONDICIONADO A LA FACTIBILIDAD Y VISTO BUENO DE LA COMISIÓN FEDERAL DE ELECTRICIDAD.

SI LA CONSTRUCCIÓN ES MAYOR A 60.00 M2 O MAS DE 18.00 M2 EN PLANTA ALTA REQUIERE DE LA RESPONSIVA DE UN PERITO RESPONSABLE DE OBRA.

**LA VÍA PÚBLICA DEBERÁ PERMANECER LIBRE DE CUALQUIER OBJETO QUE IMPIDA EL LIBRE TRÁNSITO DE PERSONAS O VEHÍCULOS.**

Compatible con uso: **COMERCIAL MINISUPER**  
(Únicamente en la zona de ubicación del predio conforme al croquis)

EL SERVICIO DE AGUA POTABLE Y ALCANTARILLADO, ESTA CONDICIONADO A LA FACTIBILIDAD Y VISTO BUENO DE ORGOA, ORGANISMO OPERADOR DEL AGUA.

Deberá presentar: **PROYECTO**  
DE LA CONSTRUCCIÓN EXISTENTE Y/O REGULARIZAR LA OBRA.

Compatible con **COMERCIO DE TIPO INMEDIATO**

QUEDA PROHIBIDO Estrictamente arrojar BASURA, DESPERDICIOS, ACEITES, LÍQUIDOS, ACIDOS O CUALQUIER OTRO DESECHO A LAS ALCANTARILLAS.  
(Art. 624 Código Municipal.)

DEBERÁ TRAMITAR SU FORMATO DE APERTURA DE ESTABLECIMIENTO ANTE LA DIRECCIÓN DE DESARROLLO URBANO Y LA LICENCIA DE FUNCIONAMIENTO ANTE LA DIRECCIÓN DE GOBERNACIÓN.

**LA SECRETARÍA DEL H. AYUNTAMIENTO Y DIRECCIÓN GENERAL DE GOBIERNO**

**CON FUNDAMENTO EN LOS ARTÍCULOS 110 FRACCIÓN IX Y 1733 DEL CÓDIGO MUNICIPAL DE SAN FRANCISCO DE LOS ROMO, ES LA FACULTADA PARA AUTORIZAR LAS LICENCIAS REGLAMENTADAS PARA LA VENTA DE BEBIDAS ALCOHOLICAS.**

**DEBERA APEGARSE AL REGLAMENTO INTERNO DEL CONDOMINIO Y NO OCUPAR NI INVADOR LAS AREAS DE USO COMUN**



DIRECCIÓN DE DESARROLLO URBANO  
MUNICIPIO DE SAN FRANCISCO DE LOS ROMO, AGS.

FIRMA DEL PROPIETARIO O POSEEDOR LEGAL

FECHA DE AUTORIZACIÓN

DIA **21** MAYO 2025 AÑO

ELABORA

REVISA

M.D.U. MARCELENA MARTINEZ CABRAL

FIRMA DE AUTORIZACIÓN

GOBIERNO MUNICIPAL DE SAN FRANCISCO DE LOS ROMO  
SAN FRANCISCO DE LOS ROMO  
AGUASCALIENTES

**ARQ. ROSARIO TAPIA MACÍAS**  
SE  
DIRECTORA DE DESARROLLO URBANO

EN CASO DE TRATARSE DE UN ARRENDAMIENTO SE DEBERA DE PRESENTAR COPIA DEL CONTRATO DE ARRENDAMIENTO DEBIDAMENTE FIRMADO Y COPIA DE LA IDENTIFICACIÓN OFICIAL DEL PROPIETARIO. EL PROPIETARIO DEBERA FIRMAR ESTE DOCUMENTO EXPRESANDO CONFORMIDAD DE EXISTIR UNA SOLICITUD DE CAMBIO DE USO DE SUELO POR PARTE DEL ARRENDATARIO.

ESTE DOCUMENTO TENDRÁ UNA VIGENCIA DE TRES AÑOS APARTIR DE SU FECHA DE AUTORIZACIÓN. LA CONSTANCIA MUNICIPAL DE COMPATIBILIDAD NO CONSTITUYE APEO Y DESLINDE RESPECTO DEL INMUEBLE NI ACREDITA LA PROPIEDAD O POSESIÓN DEL MISMO. ESTE DOCUMENTO NO SERÁ VÁLIDO DE PRESENTAR TACHADURAS O ENMENDADURAS. LOS RECUADROS SOMBRADOS DE USO EXCLUSIVO DE LA DIRECCIÓN. EL PRESENTE DICTAMEN MUNICIPAL DE COMPATIBILIDAD URBANÍSTICA OBEDECE A LAS DISPOSICIONES SEÑALADAS EN EL CÓDIGO URBANO PARA EL ESTADO DE AGUASCALIENTES EN SU TÍTULO Y CAPITULO I, DEMÁS ARTÍCULOS APLICABLES