



**CONSTANCIA MUNICIPAL DE
COMPATIBILIDAD URBANÍSTICA**

2025CO- 0426

CATASTRO MUNICIPAL

CONSTANCIA.

7 5 25

DATOS DEL PROPIETARIO O POSEEDOR LEGAL

FECHA DE INGRESO

NOMBRE VAZQUEZ MUÑOZ MARIA GRACIELA Y COND.
 CALLE OXALIS NÚMERO 243 TEL. 449-233-36-40
 COLONIA MONTEVERDE LOCALIDAD SAN FRANCISCO DE LOS ROMO

UBICACIÓN Y DATOS DEL PREDIO

CALLE OXALIS NÚMERO 243 MANZANA 16 URBANIZACIÓN
 COLONIA MONTEVERDE LOTE 34 AGUA
 LOCALIDAD SAN FRANCISCO DE LOS ROMO CUENTA CATASTRAL 11-054-01-0215-034-000 DRENAJE
 USO O DESTINO DEL SUELO ACTUAL HABITACIONAL ELECTRIFICACIÓN
 USO O DESTINO DEL SUELO SOLICITADO HABITACIONAL GUARNICIÓN
 BANQUETA
 PAVIMENTO

USO O DESTINO DEL SUELO AUTORIZADO HABITACIONAL
 PROGRAMA DE DESARROLLO URBANO DEL CUAL SE OBTIENE PDU Puertecito de la Virgen 2022-2045
 (EN CASO DE CAMBIO DE USO O DESTINO DEL SUELO, AGREGAR LA FECHA DE AUTORIZACIÓN)

FIRMA DEL PROPIETARIO O POSEEDOR LEGAL

LUGAR PARA CROQUIS

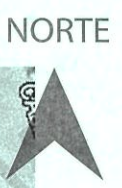
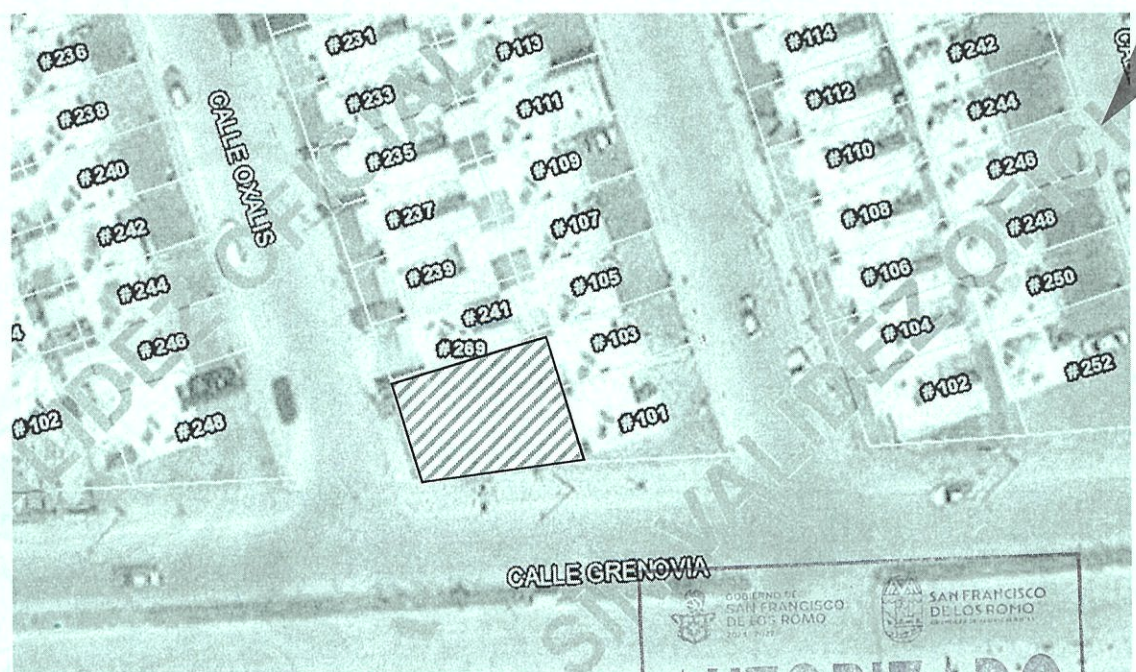

AUTORIZADO
 DIRECCIÓN DE
 DESARROLLO URBANO

NOTA: DE REQUERIR, UTILICE EL CROQUIS EN ANEXO, SE DEBERÁ PRESENTAR A ESCALA CON ACOTACIONES EN CENTÍMETROS DIBUJO A TINTA, IDENTIFICANDO LAS CALLES QUE LIMITAN LA MANZANA DONDE SE UBICA EL PREDIO

MEDIDA DEL PREDIO

FRENTE 9.26 m. calle Oxalis COSTADO DERECHO 15.59 m. calle Grenovia
 FONDO 7.51 + 6.00 m. L-35 y 36 COSTADO IZQUIERDO 15.00 m. L-33
 DISTANCIA A UNA ESQUINA _____ SUPERFICIE TOTAL 170.83 m²

OBSERVACIONES DE COMPATIBILIDAD URBANÍSTICA

AUTORIZADO
 Con la Condición de cumplir con todas las observaciones que se le señalan.

Uso de suelo permitido:
HABITACIONAL
 (Únicamente en la zona de ubicación del predio conforme al croquis)

DIRECCIÓN DE
 DESARROLLO URBANO
 MUNICIPIO DE
 SAN FRANCISCO
 DE LOS ROMO, AGS

FIRMA DE AUTORIZACIÓN

**ARQ. ROSARIO
 TAPIA MACÍAS**
 DIRECTORA DE
 DESARROLLO URBANO

ELABORA M.D.U. MARIA ELENA MARTINEZ CARRAL

REVISAR _____
 FECHA DE AUTORIZACIÓN
 DIA 21 MES MAYO AÑO 2025

ESTE DOCUMENTO TENDRÁ UNA VIGENCIA DE TRES AÑOS A PARTIR DE SU FECHA DE AUTORIZACIÓN. LA CONSTANCIA MUNICIPAL DE COMPATIBILIDAD NO CONSTITUYE APEO Y DESLINDE RESPECTO DEL INMUEBLE NI ACREDITA LA PROPIEDAD O POSESIÓN DEL MISMO. ESTE DOCUMENTO NO SERÁ VÁLIDO DE PRESENTAR TACHADURAS O ENMENDADURAS. LOS RECUADROS SOMBRADOS DE USO EXCLUSIVO DE LA DIRECCIÓN. EL PRESENTE DICTAMEN MUNICIPAL DE COMPATIBILIDAD URBANÍSTICA OBEDECE A LAS DISPOSICIONES SEÑALADAS EN EL CÓDIGO URBANO PARA EL ESTADO DE AGUASCALIENTES EN SU TÍTULO Y CAPITULO I, DEMÁS ARTÍCULOS APLICABLES SJJT



2025CO- 0426

CONSTANCIA.

OBSERVACIONES Y/O CONDICIONANTES DE COMPATIBILIDAD URBANÍSTICA

ALTURA _____ NIVELES _____ COEFICIENTE DE OCUPACIÓN DEL SUELO (COS) _____
DENSIDAD DE POBLACIÓN _____ COEFICIENTE DE UTILIZACIÓN DEL SUELO (CUS) _____

DEBERÁ RESPETAR SECCIÓN DE CALLES EXISTENTES.

DEBERÁ INCLUIR 1 CAJON DE ESTACIONAMIENTO POR CADA **HABITACIÓN COMO PARTE DEL PROYECTO DE EDIFICACIÓN**

DEBERÁ RESPETAR: **6.00 MTS. DE ALTURA MÁXIMA**

ESTE DOCUMENTO TENDRÁ UNA VIGENCIA DE **TRES AÑOS** A PARTIR DE SU FECHA DE EXPEDICIÓN.

Para construir deberá presentar: **PROYECTO**

NO PODRÁ DEDICARSE A USOS DIFERENTES A LOS AUTORIZADOS.

EL SERVICIO DE ENERGÍA ELÉCTRICA ESTA CONDICIONADO A LA FACTIBILIDAD Y VISTO BUENO DE LA COMISIÓN FEDERAL DE ELECTRICIDAD.

SI LA CONSTRUCCIÓN ES MAYOR A 60.00 M2 O MAS DE 18.00 M2 EN PLANTA ALTA REQUIERE DE LA RESPONSABILIDAD DE UN PERITO RESPONSABLE DE OBRA.

LA VÍA PÚBLICA DEBERÁ PERMANECER LIBRE DE CUALQUIER OBJETO QUE IMPIDA EL LIBRE TRÁNSITO DE PERSONAS O VEHÍCULOS.

Compatible con uso: **HABITACIONAL** (Únicamente en la zona de ubicación del predio conforme al croquis)

EL SERVICIO DE AGUA POTABLE Y ALCANTARILLADO, ESTA CONDICIONADO A LA FACTIBILIDAD Y VISTO BUENO DE ORGOA, ORGANISMO OPERADOR DEL AGUA.

Deberá presentar: **PROYECTO** DE LA CONSTRUCCIÓN EXISTENTE Y/O REGULARIZAR LA OBRA.

QUEDA PROHIBIDO ESTRUCTAMENTE ARROJAR BASURA, DESPERDICIOS, ACEITES, LÍQUIDOS, ACIDOS O CUALQUIER OTRO DESECHO A LAS ALCANTARILLAS. (Art. 624 Código Municipal.)



DIRECCIÓN DE DESARROLLO URBANO MUNICIPIO DE SAN FRANCISCO DE LOS ROMO, ACS.

FIRMA DEL PROPIETARIO O POSEEDOR LEGAL

FECHA DE AUTORIZACIÓN

[Signature]

21 MAYO 2025
DIA MES AÑO

ELABORA

REVISAR

M.D.U. MARCELA MARTINEZ CABRAL

FIRMA DE AUTORIZACIÓN
[Signature]
GOBIERNO DE SAN FRANCISCO DE LOS ROMO
MUNICIPIO DE SAN FRANCISCO DE LOS ROMO
ARQ. ROSARIO TAPIA MACÍAS
DIRECTORA DE DESARROLLO URBANO

EN CASO DE TRATARSE DE UN ARRENDAMIENTO SE DEBERA DE PRESENTAR COPIA DEL CONTRATO DE ARRENDAMIENTO DEBIDAMENTE FIRMADO Y COPIA DE LA IDENTIFICACIÓN OFICIAL DEL PROPIETARIO. EL PROPIETARIO DEBERA FIRMAR ESTE DOCUMENTO EXPRESANDO CONFORMIDAD DE EXISTIR UNA SOLICITUD DE CAMBIO DE USO DE SUELO POR PARTE DEL ARRENDATARIO.

ESTE DOCUMENTO TENDRÁ UNA VIGENCIA DE TRES AÑOS A PARTIR DE SU FECHA DE AUTORIZACIÓN. LA CONSTANCIA MUNICIPAL DE COMPATIBILIDAD NO CONSTITUYE APEO Y DESLINDE RESPECTO DEL INMUEBLE NI ACREDITA LA PROPIEDAD O POSESIÓN DEL MISMO. ESTE DOCUMENTO NO SERÁ VÁLIDO DE PRESENTAR TACHADURAS O ENMENDADURAS. LOS RECUADROS SOMBRADOS DE USO EXCLUSIVO DE LA DIRECCIÓN. EL PRESENTE DICTAMEN MUNICIPAL DE COMPATIBILIDAD URBANÍSTICA OBEDECE A LAS DISPOSICIONES SEÑALADAS EN EL CÓDIGO URBANO PARA EL ESTADO DE AGUASCALIENTES EN SU TÍTULO V CAPITULO I, DEMÁS ARTÍCULOS APLICABLES