



**CONSTANCIA MUNICIPAL DE
COMPATIBILIDAD URBANÍSTICA**

2025CO- 0413

CATASTRO MUNICIPAL

CONSTANCIA.

13	5	25
----	---	----

FECHA DE INGRESO

DATOS DEL PROPIETARIO O POSEEDOR LEGAL

NOMBRE URBIKA, S.A. DE C.V.
 CALLE CALZADA VILLA PLATA NÚMERO 302-B TEL. 449-896-96-63
 COLONIA ALCAZAR LOCALIDAD JESUS MRIA; AGS

UBICACIÓN Y DATOS DEL PREDIO

CALLE PARCELA 46 Z 1 P 1/2 NÚMERO S/N MANZANA 0 URBANIZACIÓN
 COLONIA EJIDO LA GUAYANA LOTE 0 AGUA
 LOCALIDAD SAN FRANCISCO DE LOS ROMO CUENTA CATASTRAL 11-000-99-0036-928-000 ELECTRIFICACIÓN
 USO O DESTINO DEL SUELO ACTUAL AGRICOLA GUARNICIÓN
 USO O DESTINO DEL SUELO SOLICITADO AGRICOLA BANQUETA
 PAVIMENTO

USO O DESTINO DEL SUELO AUTORIZADO AGRICOLA
 PROGRAMA DE DESARROLLO URBANO DEL CUAL SE OBTIENE PDU La Guayana Viñedos Ribier 2017-2035
 (EN CASO DE CAMBIO DE USO O DESTINO DEL SUELO, AGREGAR LA FECHA DE AUTORIZACIÓN)

FIRMA DEL PROPIETARIO O POSEEDOR LEGAL

LUGAR PARA CROQUIS

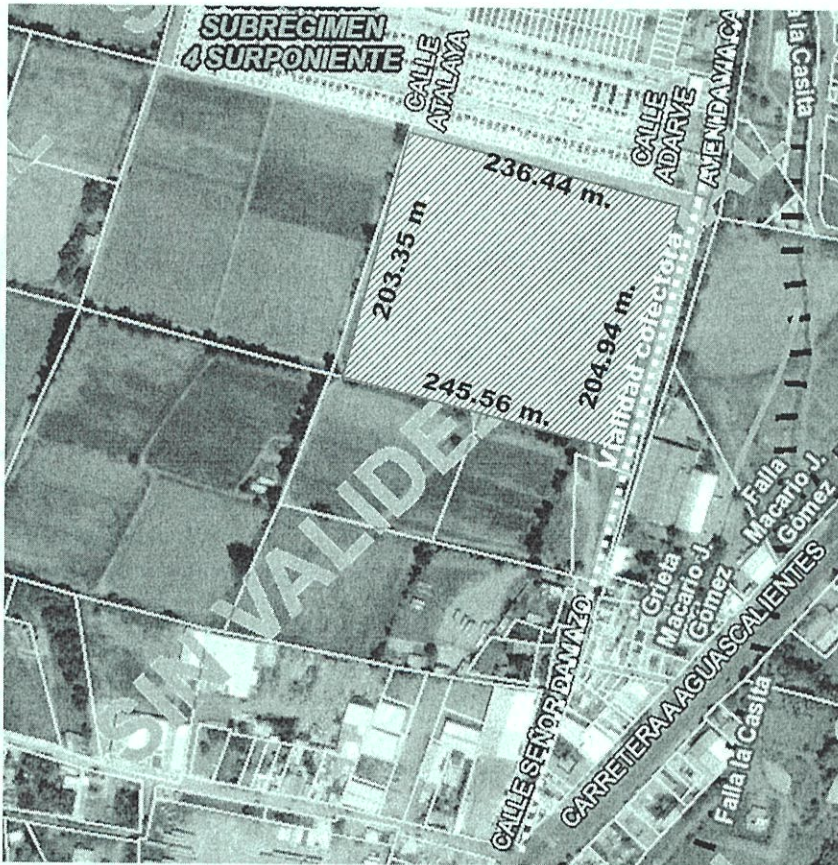

NORTE

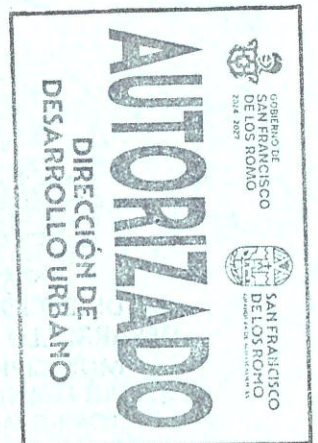

NOTA: DE REQUERIR, UTILICE EL CROQUIS EN ANEXO, SE DEBERÁ PRESENTAR A ESCALA CON ACOTACIONES EN CENTÍMETROS DIBUJO A TINTA, IDENTIFICANDO LAS CALLES QUE LIMITAN LA MANZANA DONDE SE ÚBICA EL PREDIO

MEDIDA DEL PREDIO

FRENTE 245.56 m. COSTADO DERECHO 204.94 m.
 FONDO 236.44 m. COSTADO IZQUIERDO 203.35 m.
 DISTANCIA A UNA ESQUINA _____ SUPERFICIE TOTAL 49,139.28 m2

OBSERVACIONES DE COMPATIBILIDAD URBANISTICA

AUTORIZADO
 Con la Condición de cumplir con todas las observaciones que se le señalan.

Uso de suelo permitido: **AGRICOLA**
 (Únicamente en la zona de ubicación del predio conforme al croquis)

CONTINUAN OBSERVACIONES AL REVERSO

**DIRECCIÓN DE
DESARROLLO URBANO
MUNICIPIO DE
SAN FRANCISCO
DE LOS ROMO, AGS.**

FIRMA DE AUTORIZACIÓN

**ARQ. ROSARIO
TAPIA MACÍAS**
 DIRECTORA DE
DESARROLLO URBANO

ELABORACIÓN M.D.U. MARIA ELENA MARTINEZ CABALLERO

REVISIÓN _____

FECHA DE AUTORIZACIÓN 20 MAYO 2025

DIA MES AÑO

ESTE DOCUMENTO TENDRÁ UNA VIGENCIA DE TRES AÑOS APARTIR DE SU FECHA DE AUTORIZACIÓN. LA CONSTANCIA MUNICIPAL DE COMPATIBILIDAD NO CONSTITUYE APEO Y DESLINDE RESPECTO DEL INMUEBLE NI ACREDITA LA PROPIEDAD O POSESIÓN DEL MISMO. ESTE DOCUMENTO NO SERÁ VÁLIDO DE PRESENTAR TACHADURAS O ENMENDADURAS. LOS RECUADROS SOMBRADOS DE USO EXCLUSIVO DE LA DIRECCIÓN. EL PRESENTE DICTAMEN MUNICIPAL DE COMPATIBILIDAD URBANÍSTICA OBEDECE A LAS DISPOSICIONES SEÑALADAS EN EL CÓDIGO URBANO PARA EL ESTADO DE AGUASCALIENTES EN SU TÍTULO V CAPITULO I, DEMÁS ARTÍCULOS APLICABLES S/JT



2025CO- 0413

CONSTANCIA.

OBSERVACIONES Y/O CONDICIONANTES DE COMPATIBILIDAD URBANÍSTICA

ALTURA _____ NIVELES _____ COEFICIENTE DE OCUPACIÓN DEL SUELO (COS) _____
DENSIDAD DE POBLACIÓN _____ COEFICIENTE DE UTILIZACIÓN DEL SUELO (CUS) _____

DEBERÁ RESPETAR SECCIÓN DE CALLES EXISTENTES.

DEBERÁ RESPETAR LAS SERVIDUMBRES DE PASO EXISTENTES (INTERNAS Y EXTERNAS) CODIGO CIVIL DEL ESTADO DE AGUASCALIENTES)

DEBERÁ CONTAR CON ACCESO LEGALMENTE CONSTITUÍDO

ESTE DOCUMENTO TENDRÁ UNA VIGENCIA DE **TRES AÑOS** A PARTIR DE SU FECHA DE EXPEDICIÓN.

PARA USOS AGRÍCOLAS SOLO SE PERMITE LA CONSTRUCCIÓN DEL 5% DE LA SUPERFICIE DEL PREDIO, SI LA CONSTRUCCIÓN ES MAYOR DE 60.00 m2 deberá presentar:

NO PODRÁ DEDICARSE A USOS DIFERENTES A LOS AUTORIZADOS.

EL SERVICIO DE ENERGÍA ELÉCTRICA ESTA CONDICIONADO A LA FACTIBILIDAD Y VISTO BUENO DE LA COMISIÓN FEDERAL DE ELECTRICIDAD.

PROYECTO

EL SERVICIO DE AGUA POTABLE Y ALCANTARILLADO, ESTA CONDICIONADO A LA FACTIBILIDAD Y VISTO BUENO DE ORGOA, ORGANISMO OPERADOR DEL AGUA.

CON EL AVAL DE UN PERITO RESPONSABLE DE OBRA, DEBIENDO INCLUIR MEMORIA DE CALCULO ESTRUCTURAL, PLANOS, PLANTAS ARQUITECTÓNICAS, CORTE SANITARIO, ALZADO O FACHADA Y CAJONES DE ESTACIONAMIENTO

Compatible con uso: **AGRÍCOLA**
(Únicamente en la zona de ubicación del predio conforme al croquis)



DIRECCIÓN DE DESARROLLO URBANO
MUNICIPIO DE SAN FRANCISCO DE LOS ROMO, AGS.

DE ACUERDO AL CÓDIGO URBANO PARA EL ESTADO DE AGUASCALIENTES, EN SU ARTÍCULO 570, FRACCIÓN I:

EN PREDIOS RÚSTICOS (AGRÍCOLAS), LAS FRACCIONES RESULTANTES DE LA SUBDIVISIÓN SERAN COMO

MINIMO DE 10,000.00 M2.

LAS SUBDIVISIONES DE PREDIOS CON SUPERFICIE MAYOR A 10,000.00 M2 DEBERÁ SOLICITAR LA OPINIÓN DE LA SEPLADE, ART. 570 FRACC. VI DEL CÓDIGO URBANO PARA EL ESTADO DE AGUASCALIENTES.

FIRMA DEL PROPIETARIO O POSEEDOR LEGAL

FECHA DE AUTORIZACIÓN

[Firma manuscrita]

20 MAYO 2025
DIA MES AÑO

ELABORA

REVISAR

M.D.U. MARIA ELENA MARTINEZ CABRAL

[Firma manuscrita]

FIRMA DE AUTORIZACIÓN

[Firma manuscrita]
GOBIERNO DE SAN FRANCISCO DE LOS ROMO
2024 - 2027
ARQ. ROSARIO TAPIAMACIAS
DIRECTORA DE DESARROLLO URBANO

EN CASO DE TRATARSE DE UN ARRENDAMIENTO SE DEBERA DE PRESENTAR COPIA DEL CONTRATO DE ARRENDAMIENTO DEBIDAMENTE FIRMADO Y COPIA DE LA IDENTIFICACIÓN OFICIAL DEL PROPIETARIO. EL PROPIETARIO DEBERA FIRMAR ESTE DOCUMENTO EXPRESANDO CONFORMIDAD DE EXISTIR UNA SOLICITUD DE CAMBIO DE USO DE SUELO POR PARTE DEL ARRENDATARIO.

ESTE DOCUMENTO TENDRÁ UNA VIGENCIA DE TRES AÑOS APARTIR DE SU FECHA DE AUTORIZACIÓN. LA CONSTANCIA MUNICIPAL DE COMPATIBILIDAD NO CONSTITUYE APEO Y DESLINDE RESPECTO DEL INMUEBLE NI ACREDITA LA PROPIEDAD O POSESIÓN DEL MISMO. ESTE DOCUMENTO NO SERÁ VÁLIDO DE PRESENTAR TACHADURAS O ENMENDADURAS. LOS RECUADROS SOMBRADOS DE USO EXCLUSIVO DE LA DIRECCIÓN. EL PRESENTE DICTAMEN MUNICIPAL DE COMPATIBILIDAD URBANÍSTICA OBEDECE A LAS DISPOSICIONES SEÑALADAS EN EL CÓDIGO URBANO PARA EL ESTADO DE AGUASCALIENTES EN SU TÍTULO V CAPITULO I, DEMÁS ARTÍCULOS APLICABLES