



**CONSTANCIA MUNICIPAL DE
COMPATIBILIDAD URBANÍSTICA**

2025CO- 0386

CATASTRO MUNICIPAL

CONSTANCIA.

30 4 25

FECHA DE INGRESO

DATOS DEL PROPIETARIO O POSEEDOR LEGAL

NOMBRE **OVALE SERRANO SIMON**
 CALLE **FRANCISCO ROMO DE VIVAR SUR** NÚMERO **605** TEL. **S/N**
 COLONIA **LOS LIRIOS** LOCALIDAD **SAN FRANCISCO DE LOS ROMO**

UBICACIÓN Y DATOS DEL PREDIO

CALLE **FRANCISCO ROMO DE VIVAR SUR** NÚMERO **605** MANZANA **8**
 COLONIA **LOS LIRIOS** LOTE **9**
 LOCALIDAD **SAN FRANCISCO DE LOS ROMO** CUENTA CATASTRAL **11-001-03-0021-009-000**
 USO O DESTINO DEL SUELO ACTUAL **HABITACIONAL**
 USO O DESTINO DEL SUELO SOLICITADO **HABITACIONAL**

- URBANIZACIÓN
- AGUA
 - DRENAJE
 - ELECTRIFICACIÓN
 - GUARNICIÓN
 - BANQUETA
 - PAVIMENTO

USO O DESTINO DEL SUELO AUTORIZADO **HABITACIONAL**
 PROGRAMA DE DESARROLLO URBANO DEL CUAL SE OBTIENE **PDU Ciudad de San Francisco de los Romo 2022-2045**
 (EN CASO DE CAMBIO DE USO O DESTINO DEL SUELO, AGREGAR LA FECHA DE AUTORIZACIÓN)

FIRMA DEL PROPIETARIO O POSEEDOR LEGAL

Simon Ovalle S

LUGAR PARA CROQUIS

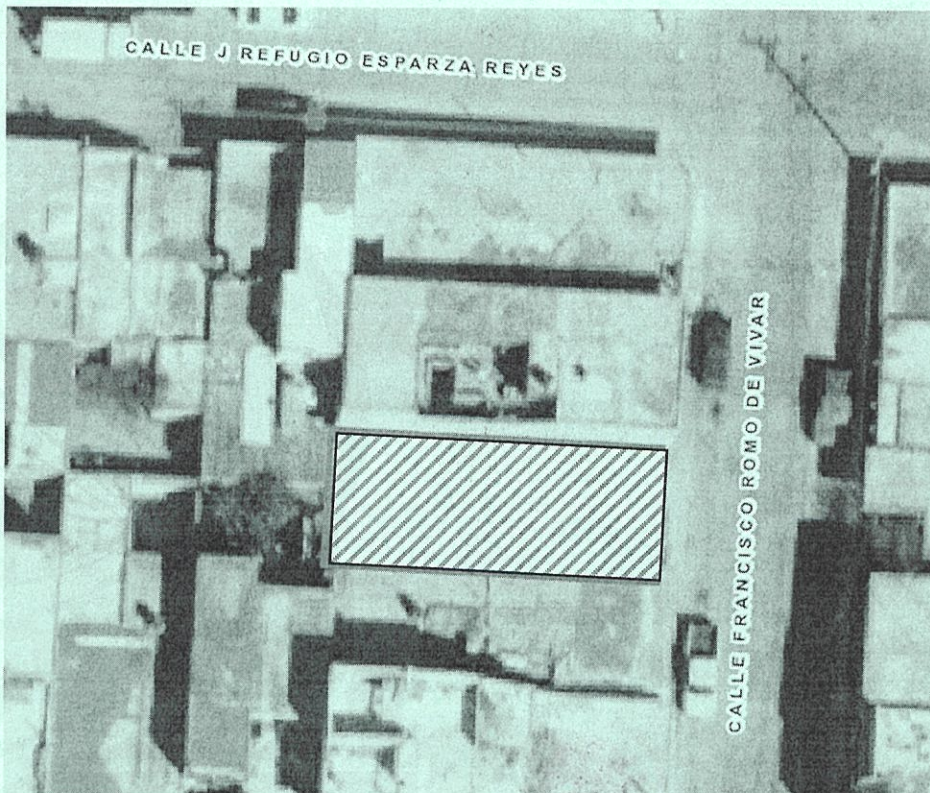

NORTE

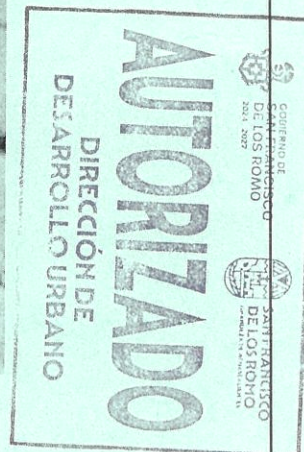

NOTA: DE REQUERIR, UTILICE EL CROQUIS EN ANEXO, SE DEBERÁ PRESENTAR A ESCALA CON ACOTACIONES EN CENTÍMETROS DIBUJO A TINTA, IDENTIFICANDO LAS CALLES QUE LIMITAN LA MANZANA DONDE SE ÚBICA EL PREDIO

MEDIDA DEL PREDIO

FRENTE **8.04 m. calle Francisco Romo de Vivar** COSTADO DERECHO **19.97 m. L-8**
 FONDO **8.04 m. L-6 y 12** COSTADO IZQUIERDO **19.97 m. L-10**
 DISTANCIA A UNA ESQUINA _____ SUPERFICIE TOTAL **160.56 m²**

OBSERVACIONES DE COMPATIBILIDAD URBANÍSTICA

AUTORIZADO

Con la Condición de cumplir con todas las observaciones que se le señalan.

Uso de suelo permitido:

HABITACIONAL

(Únicamente en la zona de ubicación del predio conforme al croquis)

CONTINUAN OBSERVACIONES AL REVERSO



**DIRECCIÓN DE
DESARROLLO URBANO
MUNICIPIO DE
SAN FRANCISCO
DE LOS ROMO, AGS.**

FIRMA DE AUTORIZACIÓN

**ARQ. ROSARIO
TAPIA MACÍAS**
DIRECTORA DE
DESARROLLO URBANO

ELABORA

REVISAR

FECHA DE AUTORIZACIÓN

**M.D.U. MARIA ELENA
MARTINEZ GARRA**

14 MAYO 2025

DIA MES AÑO

ESTE DOCUMENTO TENDRÁ UNA VIGENCIA DE TRES AÑOS APARTIR DE SU FECHA DE AUTORIZACIÓN. LA CONSTANCIA MUNICIPAL DE COMPATIBILIDAD NO CONSTITUYE APEO Y DESLINDE RESPECTO DEL INMUEBLE NI ACREDITA LA PROPIEDAD O POSESIÓN DEL MISMO. ESTE DOCUMENTO NO SERÁ VÁLIDO DE PRESENTAR TACHADURAS O ENMENDADURAS. LOS RECUADROS SOMBRADOS DE USO EXCLUSIVO DE LA DIRECCIÓN. EL PRESENTE DICTAMEN MUNICIPAL DE COMPATIBILIDAD URBANÍSTICA OBEDECE A LAS DISPOSICIONES SEÑALADAS EN EL CÓDIGO URBANO PARA EL ESTADO DE AGUASCALIENTES EN SU TÍTULO V CAPITULO I, DEMÁS ARTÍCULOS APLICABLES SJJT



2025CO- 0386

CONSTANCIA.

OBSERVACIONES Y/O CONDICIONANTES DE COMPATIBILIDAD URBANÍSTICA

ALTURA _____ NIVELES _____ COEFICIENTE DE OCUPACIÓN DEL SUELO (COS) _____
DENSIDAD DE POBLACIÓN _____ COEFICIENTE DE UTILIZACIÓN DEL SUELO (CUS) _____

DEBERÁ RESPETAR
SECCIÓN DE CALLES
EXISTENTES.

DEBERÁ INCLUIR **1** CAJON DE
ESTACIONAMIENTO POR CADA
**HABITACIÓN COMO PARTE
DEL PROYECTO DE
EDIFICACIÓN**

DEBERÁ RESPETAR:
**6.00 MTS.
DE ALTURA MÁXIMA**

ESTE DOCUMENTO TENDRÁ
UNA VIGENCIA DE **TRES AÑOS**
A PARTIR DE SU FECHA DE
EXPEDICIÓN.

Para construir deberá presentar:
PROYECTO

NO PODRÁ DEDICARSE A
USOS DIFERENTES A LOS
AUTORIZADOS.

EL SERVICIO DE ENERGÍA
ELÉCTRICA ESTA
CONDICIONADO A LA
FACTIBILIDAD Y VISTO BUENO
DE LA COMISIÓN FEDERAL DE
ELECTRICIDAD.

SI LA CONSTRUCCIÓN ES
MAYOR A 60.00 M2 O MAS DE
18.00 M2 EN PLANTA ALTA
REQUIERE DE LA
RESPONSIVA DE UN PERITO
RESPONSABLE DE OBRA.

**LA VÍA PÚBLICA DEBERÁ
PERMANECER LIBRE DE
CUALQUIER OBJETO QUE IMPIDA
EL LIBRE TRÁNSITO DE
PERSONAS O VEHÍCULOS.**

Compatible con uso:
HABITACIONAL
(Únicamente en la zona de
ubicación del predio
conforme al croquis)

EL SERVICIO DE AGUA POTABLE Y
ALCANTARILLADO, ESTA
CONDICIONADO A LA FACTIBILIDAD
Y VISTO BUENO DE ORGOA,
ORGANISMO OPERADOR DEL
AGUA.

Deberá presentar:
PROYECTO
DE LA CONSTRUCCIÓN
EXISTENTE Y/O
REGULARIZAR LA OBRA.

QUEDA PROHIBIDO
ESTRICTAMENTE ARROJAR
BASURA, DESPERDICIOS, ACEITES,
LÍQUIDOS, ACIDOS O CUALQUIER
OTRO DESECHO A LAS
ALCANTARILLAS.
(Art. 624 Código Municipal.)



**DIRECCIÓN DE
DESARROLLO URBANO
MUNICIPIO DE
SAN FRANCISCO
DE LOS ROMO, AGS.**

FIRMA DEL PROPIETARIO O POSEEDOR LEGAL

FECHA DE AUTORIZACIÓN

Sin autorizar

DIRECCIÓN DE
DESARROLLO URBANO
DÍA **14** MAYO 20**25** AÑO

ELABORA

REVISAR

**M.D.U. MARIA ELENA
MARTINEZ CABRAL**

NO REVISAR

FIRMA DE AUTORIZACIÓN

[Signature]
SAN FRANCISCO DE LOS ROMO
2024-2027
**ARQ. ROSARIO
TAPIA MACÍAS**
DIRECTORA DE
DESARROLLO URBANO

EN CASO DE TRATARSE DE UN ARRENDAMIENTO SE DEBERÁ PRESENTAR COPIA DEL CONTRATO DE ARRENDAMIENTO DEBIDAMENTE FIRMADO Y COPIA DE LA IDENTIFICACIÓN OFICIAL DEL PROPIETARIO.
EL PROPIETARIO DEBERÁ FIRMAR ESTE DOCUMENTO EXPRESANDO CONFORMIDAD DE EXISTIR UNA SOLICITUD DE CAMBIO DE USO DE SUELO POR PARTE DEL ARRENDATARIO.

ESTE DOCUMENTO TENDRÁ UNA VIGENCIA DE TRES AÑOS A PARTIR DE SU FECHA DE AUTORIZACIÓN. LA CONSTANCIA MUNICIPAL DE COMPATIBILIDAD NO CONSTITUYE APEO Y DESLINDE RESPECTO DEL INMUEBLE NI ACREDITA LA PROPIEDAD O POSESIÓN DEL MISMO. ESTE DOCUMENTO NO SERÁ VÁLIDO DE PRESENTAR TACHADURAS O ENMENDADURAS. LOS RECUADROS SOMBRADOS DE USO EXCLUSIVO DE LA DIRECCIÓN. EL PRESENTE DICTAMEN MUNICIPAL DE COMPATIBILIDAD URBANÍSTICA OBEDECE A LAS DISPOSICIONES SEÑALADAS EN EL CÓDIGO URBANO PARA EL ESTADO DE AGUASCALIENTES EN SU TÍTULO V CAPITULO I, DEMÁS ARTÍCULOS APLICABLES