



**CONSTANCIA MUNICIPAL DE
COMPATIBILIDAD URBANÍSTICA**

2025CO- 0500

CATASTRO MUNICIPAL

CONSTANCIA.

FECHA DE INGRESO

DATOS DEL PROPIETARIO O POSEEDOR LEGAL

NOMBRE Happy Glow, SA de CV.
 CALLE San Francisco de los Romo Poniente. NÚMERO 407-N-7 TEL. 77929 2000
 COLONIA Parque Industrial San Francisco LOCALIDAD San Francisco de los Romo, Ags.

UBICACIÓN Y DATOS DEL PREDIO

CALLE San Francisco de los Romo Poniente NÚMERO 407-N-7 MANZANA 5 URBANIZACIÓN
 COLONIA Parque Ind. San Francisco LOTE _____
 LOCALIDAD San Francisco de los Romo, CUENTA CATASTRAL 11 02 10 10 00 80 09 000
 USO O DESTINO DEL SUELO ACTUAL Industrial
 USO O DESTINO DEL SUELO SOLICITADO Industrial

- AGUA
- DRENAJE
- ELECTRIFICACIÓN
- GUARNICIÓN
- BANQUETA
- PAVIMENTO

USO O DESTINO DEL SUELO AUTORIZADO Industrial **INDUSTRIAL**
 PROGRAMA DE DESARROLLO URBANO DEL CUAL SE OBTIENE La Comarca 2012-2030
PDU La Concepción 2022-2045

FIRMA DEL PROPIETARIO O POSEEDOR LEGAL

(EN CASO DE CAMBIO DE USO O DESTINO DEL SUELO, AGREGAR LA FECHA DE AUTORIZACIÓN)

LUGAR PARA CROQUIS

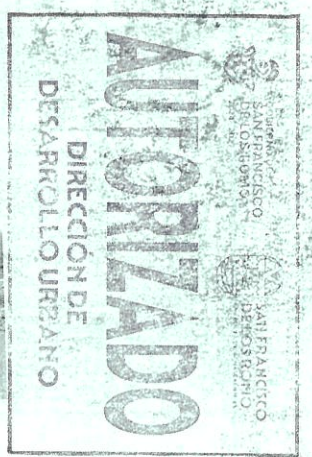
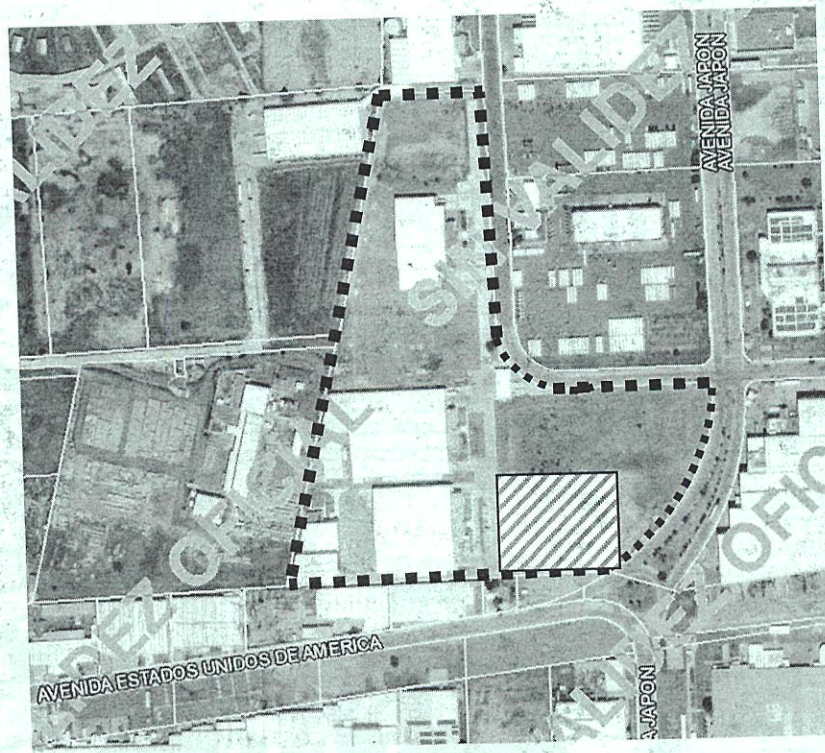

NOTA: DE REQUERIR, UTILICE EL CROQUIS EN ANEXO, SE DEBERÁ PRESENTAR A ESCALA CON ACOTACIONES EN CENTÍMETROS DIBUJO A TINTA, IDENTIFICANDO LAS CALLES QUE LIMITAN LA MANZANA DONDE SE ÚBICA EL PREDIO

MEDIDA DEL PREDIO

FRENTE Avenida San Francisco de los Romo COSTADO DERECHO límite
 FONDO límite COSTADO IZQUIERDO límite
 DISTANCIA A UNA ESQUINA _____ SUPERFICIE TOTAL 6,357.00 m2

OBSERVACIONES DE COMPATIBILIDAD URBANÍSTICA

AUTORIZADO
 Con la Condición de cumplir con todas las observaciones que se le señalan.

Uso de suelo permitido: **INDUSTRIAL**
 (Únicamente en la zona de ubicación del predio conforme al croquis)

CONTINUAN OBSERVACIONES AL REVERSO



FIRMA DE AUTORIZACIÓN

ARQ. ROSARIO TAPIA MACÍAS
 DIRECTORA DE DESARROLLO URBANO

ELABORA M.D.U. MARÍA ELENA MARTÍNEZ GARRA
 REVISAR _____

FECHA DE AUTORIZACIÓN 16 JUN 2025
 DIA _____ MES _____ AÑO _____

ESTE DOCUMENTO TENDRÁ UNA VIGENCIA DE TRES AÑOS APARTIR DE SU FECHA DE AUTORIZACIÓN. LA CONSTANCIA MUNICIPAL DE COMPATIBILIDAD NO CONSTITUYE APEO Y DESLINDE RESPECTO DEL INMUEBLE NI ACREDITA LA PROPIEDAD O POSESIÓN DEL MISMO. ESTE DOCUMENTO NO SERÁ VÁLIDO DE PRESENTAR TACHADURAS O ENMENDADURAS. LOS RECUADROS SOMBRADOS DE USO EXCLUSIVO DE LA DIRECCIÓN. EL PRESENTE DICTAMEN MUNICIPAL DE COMPATIBILIDAD URBANÍSTICA OBEDECE A LAS DISPOSICIONES SEÑALADAS EN EL CÓDIGO URBANO PARA EL ESTADO DE AGUASCALIENTES EN SU TÍTULO V CAPITULO I, DEMÁS ARTÍCULOS APLICABLES SJTT



2025CO- 0500

CONSTANCIA.

OBSERVACIONES Y/O CONDICIONANTES DE COMPATIBILIDAD URBANÍSTICA

ALTURA _____ NIVELES _____ COEFICIENTE DE OCUPACIÓN DEL SUELO (COS) _____
 DENSIDAD DE POBLACIÓN _____ COEFICIENTE DE UTILIZACIÓN DEL SUELO (CUS) _____

DEBERÁ RESPETAR SECCIÓN DE CALLES EXISTENTES.

ESTE DOCUMENTO TENDRÁ UNA VIGENCIA DE **TRES AÑOS** A PARTIR DE SU FECHA DE EXPEDICIÓN.

EL SERVICIO DE ENERGÍA ELÉCTRICA ESTA CONDICIONADO A LA FACTIBILIDAD Y VISTO BUENO DE LA COMISIÓN FEDERAL DE ELECTRICIDAD.

Compatible con uso: **Industrial**
 (Únicamente en la zona de ubicación del predio conforme al croquis)

CONDICIONADO AL RESULTADO DEL INFORME PREVENTIVO O AL MANIFIESTO DE IMPACTO AMBIENTAL SEGÚN SEA EL CASO.
 (Ley de protección al ambiente para el estado de Aguascalientes).

DEBERA APEGARSE AL REGLAMENTO INTERNO DEL PARQUE INDUSTRIAL

LOS GIROS INDUSTRIALES-COMERCIALES Y DE SERVICIOS ESTAN CONDICIONADOS A CUMPLIR CON LAS ESPECIFICACIONES ESTABLECIDAS EN EL CÓDIGO MUNICIPAL DE SAN FRANCISCO DE LOS ROMO, TABLA DE COMPATIBILIDAD DE USOS DE SUELO Y GIROS DEL PROGRAMA DE DESARROLLO URBANO APLICABLE, NORMAS OFICIALES MEXICANAS, LEYES, CÓDIGOS, REGLAMENTOS DEL ÁMBITO DE COMPETENCIA FEDERALES, ESTATAL O MUNICIPAL

DEBERÁ INCLUIR **1** CAJON DE ESTACIONAMIENTO POR CADA **50.0 M2** DE OFICINAS COMO PARTE DEL PROYECTO DE EDIFICACIÓN.

Para construir deberá presentar: **PROYECTO**
 SI LA CONSTRUCCIÓN ES MAYOR A 60.00 M2 O MAS DE 18.00 M2 EN PLANTA ALTA REQUIERE DE LA RESPONSIVA DE UN PERITO RESPONSABLE DE OBRA.

EL SERVICIO DE AGUA POTABLE Y ALCANTARILLADO, ESTA CONDICIONADO A LA FACTIBILIDAD Y VISTO BUENO DE ORGOA, ORGANISMO OPERADOR DEL AGUA.

ESTA LICENCIA NO AUTORIZA, EL DESPALME LIMPIEZA, NIVELACIONES, CONSTRUCCIÓN DE PLATAFORMAS, OBRAS DE URBANIZACIÓN, CONSTRUCCIÓN DE OBRA CIVIL

DEBERÁ RESPETAR: **10.00 MTS. DE ALTURA MÁXIMA**

NO PODRÁ DEDICARSE A USOS DIFERENTES A LOS AUTORIZADOS.

LA VÍA PÚBLICA DEBERÁ PERMANECER LIBRE DE CUALQUIER OBJETO QUE IMPIDA EL LIBRE TRÁNSITO DE PERSONAS O VEHÍCULOS.

DEBERÁ TRAMITAR LA LICENCIENCIA DE FUNCIONAMIENTO ANTE LA DIRECCIÓN DE GOBERNACIÓN

PARA CONSTRUIR DEBERA PRESENTAR ESTUDIOS GEOLÓGICO, GEOFÍSICO Y MECANICA DE SUELOS LOS CUALES NO DEBERÁN TENER UNA ANTIGÜEDAD MAYOR A SEIS MESES

DEBERÁ INCLUIR **1** CAJON DE ESTACIONAMIENTO POR CADA **200.0 M2** DE ÁREA DE NAVE INDUSTRIAL, COMO PARTE DEL PROYECTO DE EDIFICACIÓN.

DEBERÁ TRAMITAR SU FORMATO DE APERTURA DE ESTABLECIMIENTO ANTE LA DIRECCIÓN DE DESARROLLO URBANO Y LA LICENCIA DE FUNCIONAMIENTO ANTE LA DIRECCIÓN DE GOBERNACIÓN.

Para construir deberá presentar: **PROYECTO**
 CON EL AVAL DE UN PERITO RESPONSABLE DE OBRA Y PERITO ESPECIALIZADO EN ESTRUCTURAS, DEBIENDO INCLUIR MEMORIA DE CÁLCULO ESTRUCTURAL, PLANOS ESTRUCTURALES, CIMENTACIÓN, PLANTAS ARQUITECTÓNICAS, CORTE SANITARIO, ALZADO O FACHADAS, CAJONES DE ESTACIONAMIENTO.

EN CASO DE DIVIDIR, FRACCIONAR, COMERCIALIZAR LOTES, FACILITAR LA OCUPACIÓN, REALIZAR OBRAS DE URBANIZACIÓN O REALIZAR CONSTRUCCIONES SIN CONTAR CON LOS PERMISOS O AUTORIZACIONES CORRESPONDIENTES, SE HARA ACREEDOR A LAS SANCIONES ADMINISTRATIVAS Y PENALES ESTABLECIDAS EN LA LEGISLACIÓN



DIRECCIÓN DE DESARROLLO URBANO
 MUNICIPIO DE SAN FRANCISCO DE LOS ROMO, AGS.

FIRMA DEL PROPIETARIO O POSEEDOR LEGAL

FECHA DE AUTORIZACIÓN

[Signature]

16 JUN. 2025
 DIA MES AÑO

ELABORA
M.D.U. MARIA ELENA MARTINEZ ABRAJ

REVISAR
 [Signature]

FIRMA DE AUTORIZACIÓN

[Signature]

GOBIERNO DEL ESTADO DE AGUASCALIENTES
 SAN FRANCISCO DE LOS ROMO
 2025

ARQ. ROSARIO TAPIA MACÍAS
 DIRECTORA DE DESARROLLO URBANO

EN CASO DE TRATARSE DE UN ARRENDAMIENTO SE DEBERA DE PRESENTAR COPIA DEL CONTRATO DE ARRENDAMIENTO DEBIDAMENTE FIRMADO Y COPIA DE LA IDENTIFICACIÓN OFICIAL DEL PROPIETARIO. EL PROPIETARIO DEBERA FIRMAR ESTE DOCUMENTO EXPRESANDO CONFORMIDAD DE EXISTIR UNA SOLICITUD DE CAMBIO DE USO DE SUELO POR PARTE DEL ARRENDATARIO.
 ESTE DOCUMENTO TENDRÁ UNA VIGENCIA DE TRES AÑOS A PARTIR DE SU FECHA DE AUTORIZACIÓN. LA CONSTANCIA MUNICIPAL DE COMPATIBILIDAD NO CONSTITUYE APEO Y DESLINDE RESPECTO DEL INMUEBLE NI ACREDITA LA PROPIEDAD O POSESIÓN DEL MISMO. ESTE DOCUMENTO NO SERÁ VÁLIDO DE PRESENTAR TACHADURAS O ENMENDADURAS. LOS RECUADROS SOMBRADOS DE USO EXCLUSIVO DE LA DIRECCIÓN. EL PRESENTE DICTAMEN MUNICIPAL DE COMPATIBILIDAD URBANÍSTICA OBEDECE A LAS DISPOSICIONES SEÑALADAS EN EL CÓDIGO URBANO PARA EL ESTADO DE AGUASCALIENTES EN SU TÍTULO V CAPITULO I, DEMÁS ARTÍCULOS APLICABLES.