



**CONSTANCIA MUNICIPAL DE  
COMPATIBILIDAD URBANÍSTICA**

**2025CO- 0527**

CONSTANCIA.

4	6	25
---	---	----

FECHA DE INGRESO

CATASTRO MUNICIPAL

DATOS DEL PROPIETARIO O POSEEDOR LEGAL

NOMBRE ESQUEDA RUBALCAVA LEOPOLDO  
 CALLE AVE DEL PARAISO NÚMERO 279 TEL. 449-102-51-81  
 COLONIA RESERVA DE LOS QUETZALES LOCALIDAD SAN FRANCISCO DE LOS ROMO

UBICACIÓN Y DATOS DEL PREDIO

CALLE AVE DEL PARAISO NÚMERO 279 MANZANA 2 URBANIZACIÓN  
 COLONIA RESERVA DE LOS QUETZALES LOTE 40 AGUA   
 LOCALIDAD SAN FRANCISCO DE LOS ROMO CUENTA CATASTRAL 11-011-03-0004-188-237 DRENAJE   
 USO O DESTINO DEL SUELO ACTUAL HABITACIONAL ELECTRIFICACIÓN   
 USO O DESTINO DEL SUELO SOLICITADO HABITACIONAL GUARNICIÓN   
 BANQUETA   
 PAVIMENTO

USO O DESTINO DEL SUELO AUTORIZADO HABITACIONAL  
 PROGRAMA DE DESARROLLO URBANO DEL CUAL SE OBTIENE PDU La concepción 2024-2050  
 (EN CASO DE CAMBIO DE USO O DESTINO DEL SUELO, AGREGAR LA FECHA DE AUTORIZACIÓN)

FIRMA DEL PROPIETARIO O POSEEDOR LEGAL

LUGAR PARA CROQUIS

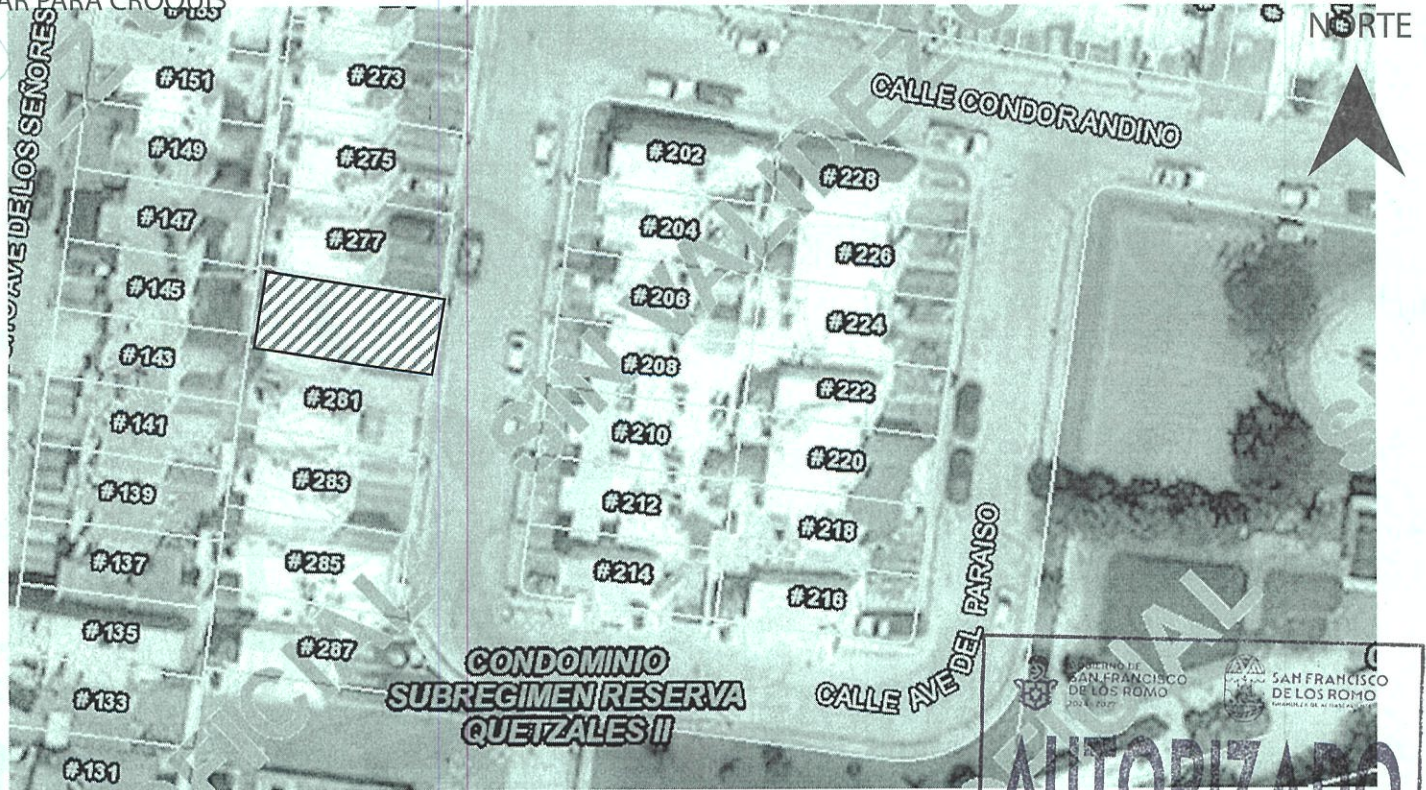

**AUTORIZADO**  
 DIRECCIÓN DE  
 DESARROLLO URBANO

NOTA: DE REQUERIR, UTILICE EL CROQUIS EN ANEXO, SE DEBERÁ PRESENTAR A ESCALA CON ACOTACIONES EN CENTÍMETROS DIBUJO A TINTA, IDENTIFICANDO LAS CALLES QUE LIMITAN LA MANZANA DONDE SE UBICA EL PREDIO

MEDIDA DEL PREDIO

FRENTE 7.00 m. calle Ave del Paraíso COSTADO DERECHO 15.88 m. L-39  
 FONDO 7.00 m. Límite COSTADO IZQUIERDO 15.88 m. L-41  
 DISTANCIA A UNA ESQUINA \_\_\_\_\_ SUPERFICIE TOTAL 111.15 m2

OBSERVACIONES DE COMPATIBILIDAD URBANÍSTICA

**AUTORIZADO**  
 Con la Condición de cumplir con todas las observaciones que se le señalan.

Uso de suelo permitido:  
**HABITACIONAL  
 EN  
 CONDOMINIO**  
 (Únicamente en la zona de ubicación del predio conforme al croquis)

CONTINUAN OBSERVACIONES AL REVERSO

**DIRECCIÓN DE  
 DESARROLLO URBANO**  
 MUNICIPIO DE  
 SAN FRANCISCO  
 DE LOS ROMO, AGS.

FIRMA DE AUTORIZACIÓN  
  
**ARQ. ROSARIO  
 TAPIA MACÍAS**  
 DIRECTORA DE  
 DESARROLLO URBANO

ELABORA M.D.U. MARIA ELENA MARTINEZ CABRA  
 REvisa \_\_\_\_\_

FECHA DE AUTORIZACIÓN  
26 JUN. 2025  
 DIA MES AÑO

ESTE DOCUMENTO TENDRÁ UNA VIGENCIA DE TRES AÑOS APARTIR DE SU FECHA DE AUTORIZACIÓN. LA CONSTANCIA MUNICIPAL DE COMPATIBILIDAD NO CONSTITUYE APEO Y DESLINDE RESPECTO DEL INMUEBLE NI ACREDITA LA PROPIEDAD O POSESIÓN DEL MISMO. ESTE DOCUMENTO NO SERÁ VÁLIDO DE PRESENTAR TACHADURAS O ENMENDADURAS. LOS RECUADROS SOMBRADOS DE USO EXCLUSIVO DE LA DIRECCIÓN. EL PRESENTE DICTAMEN MUNICIPAL DE COMPATIBILIDAD URBANÍSTICA OBEDECE A LAS DISPOSICIONES SEÑALADAS EN EL CÓDIGO URBANO PARA EL ESTADO DE AGUASCALIENTES EN SU TÍTULO V (CAPÍTULO I), DEMÁS ARTÍCULOS APLICABLES SJTT



**2025CO- 0527**

CONSTANCIA.

OBSERVACIONES Y/O CONDICIONANTES DE COMPATIBILIDAD URBANÍSTICA

ALTURA \_\_\_\_\_ NIVELES \_\_\_\_\_ COEFICIENTE DE OCUPACIÓN DEL SUELO (COS) \_\_\_\_\_  
DENSIDAD DE POBLACIÓN \_\_\_\_\_ COEFICIENTE DE UTILIZACIÓN DEL SUELO (CUS) \_\_\_\_\_

DEBERÁ RESPETAR SECCIÓN DE CALLES EXISTENTES.

DEBERÁ INCLUIR 1 CAJON DE ESTACIONAMIENTO POR CADA **HABITACIÓN COMO PARTE DEL PROYECTO DE EDIFICACIÓN**

DEBERÁ RESPETAR: **6.00 MTS. DE ALTURA MÁXIMA**

ESTE DOCUMENTO TENDRÁ UNA VIGENCIA DE **TRES AÑOS** A PARTIR DE SU FECHA DE EXPEDICIÓN.

Para construir deberá presentar: **PROYECTO**

NO PODRÁ DEDICARSE A USOS DIFERENTES A LOS AUTORIZADOS.

EL SERVICIO DE ENERGÍA ELÉCTRICA ESTA CONDICIONADO A LA FACTIBILIDAD Y VISTO BUENO DE LA COMISIÓN FEDERAL DE ELECTRICIDAD.

SI LA CONSTRUCCIÓN ES MAYOR A 60.00 M2 O MAS DE 18.00 M2 EN PLANTA ALTA REQUIERE DE LA RESPONSIVA DE UN PERITO RESPONSABLE DE OBRA.

**LA VÍA PÚBLICA DEBERÁ PERMANECER LIBRE DE CUALQUIER OBJETO QUE IMPIDA EL LIBRE TRÁNSITO DE PERSONAS O VEHÍCULOS.**

Compatible con uso: **HABITACIONAL EN CONDOMINIO** (Únicamente en la zona de ubicación del predio conforme al croquis)

EL SERVICIO DE AGUA POTABLE Y ALCANTARILLADO, ESTA CONDICIONADO A LA FACTIBILIDAD Y VISTO BUENO DE ORGOA, ORGANISMO OPERADOR DEL AGUA.

Deberá presentar: **PROYECTO** DE LA CONSTRUCCIÓN EXISTENTE Y/O REGULARIZAR LA OBRA.

QUEDA PROHIBIDO ESTRUCTAMENTE ARROJAR BASURA, DESPERDICIOS, ACEITES, LÍQUIDOS, ACIDOS O CUALQUIER OTRO DESECHO A LAS ALCANTARILLAS. (Art. 624 Código Municipal.)

DEBERA APEGARSE AL REGLAMENTO INTERNO DEL CONDOMINIO



**DIRECCIÓN DE  
DESARROLLO URBANO  
MUNICIPIO DE  
SAN FRANCISCO  
DE LOS ROMO, AGS.**

FIRMA DEL PROPIETARIO O POSEEDOR LEGAL

FECHA DE AUTORIZACIÓN

[Signature]

DIA **26 JUN. 2025** AÑO \_\_\_\_\_

ELABORA

REVISAR

**M.D.U. MARIA ELENA MARTINEZ CABRAL**

[Signature]

FIRMA DE AUTORIZACIÓN

**ARQ. ROSARIO TAPIA MACÍAS**  
DIRECTORA DE  
DESARROLLO URBANO

EN CASO DE TRATARSE DE UN ARRENDAMIENTO SE DEBERA DE PRESENTAR COPIA DEL CONTRATO DE ARRENDAMIENTO DEBIDAMENTE FIRMADO Y COPIA DE LA IDENTIFICACIÓN OFICIAL DEL PROPIETARIO. EL PROPIETARIO DEBERÁ FIRMAR ESTE DOCUMENTO EXPRESANDO CONFORMIDAD DE EXISTIR UNA SOLICITUD DE CAMBIO DE USO DE SUELO POR PARTE DEL ARRENDATARIO.

ESTE DOCUMENTO TENDRÁ UNA VIGENCIA DE TRES AÑOS A PARTIR DE SU FECHA DE AUTORIZACIÓN. LA CONSTANCIA MUNICIPAL DE COMPATIBILIDAD NO CONSTITUYE APEO Y DESLINDE RESPECTO DEL INMUEBLE NI ACREDITA LA PROPIEDAD O POSESIÓN DEL MISMO. ESTE DOCUMENTO NO SERÁ VÁLIDO DE PRESENTAR TACHADURAS O ENMENDADURAS. LOS RECUADROS SOMBRADOS DE USO EXCLUSIVO DE LA DIRECCIÓN. EL PRESENTE DICTAMEN MUNICIPAL DE COMPATIBILIDAD URBANÍSTICA OBEDECE A LAS DISPOSICIONES SEÑALADAS EN EL CÓDIGO URBANO PARA EL ESTADO DE AGUASCALIENTES EN SU TÍTULO V CAPITULO I, DEMÁS ARTÍCULOS APLICABLES