



**CONSTANCIA MUNICIPAL DE  
COMPATIBILIDAD URBANÍSTICA**

**2025CO- 0528**

CATASTRO MUNICIPAL

CONSTANCIA.

**11 6 25**

DATOS DEL PROPIETARIO O POSEEDOR LEGAL

FECHA DE INGRESO

NOMBRE ESQUIVEL ESPARZA MARIA GENOVEVA  
 CALLE PASEOS DE SANTA JULIA NÚMERO 131 TEL. 449-418-94-11  
 COLONIA PASEOS DE LA PROVIDENCIA LOCALIDAD SAN FRANCISCO DE LOS ROMO

UBICACIÓN Y DATOS DEL PREDIO

CALLE PASEOS DE SANTA JULIA NÚMERO 131 MANZANA 87 URBANIZACIÓN  
 COLONIA PASEOS DE LA PROVIDENCIA LOTE 1 AGUA   
 LOCALIDAD SAN FRANCISCO DE LOS ROMO CUENTA CATASTRAL 11-021-01-0099-001-000 DRENAJE   
 USO O DESTINO DEL SUELO ACTUAL HABITACIONAL ELECTRIFICACIÓN   
 USO O DESTINO DEL SUELO SOLICITADO HABITACIONAL / COMERCIAL GUARNICIÓN   
 BANQUETA   
 PAVIMENTO

USO O DESTINO DEL SUELO AUTORIZADO HABITACIONAL-COMERCIAL  
 PROGRAMA DE DESARROLLO URBANO DEL CUAL SE OBTIENE PDU La Concepción 2024-2050  
 (EN CASO DE CAMBIO DE USO O DESTINO DEL SUELO, AGREGAR LA FECHA DE AUTORIZACIÓN)

FIRMA DEL PROPIETARIO O POSEEDOR LEGAL

*[Handwritten Signature]*

LUGAR PARA CROQUIS

NORTE

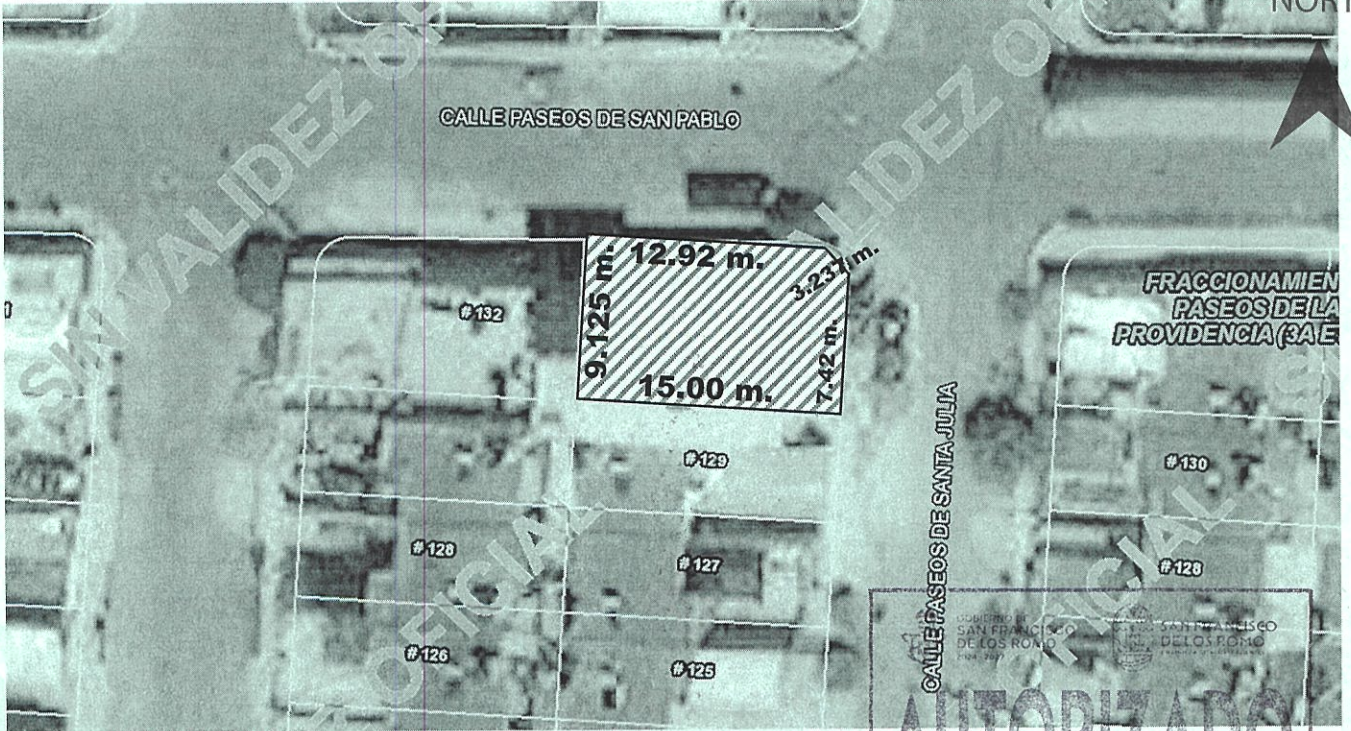

**AUTORIZADO**  
 DIRECCIÓN DE  
 DESARROLLO URBANO

NOTA: DE REQUERIR, UTILICE EL CROQUIS EN ANEXO, SE DEBERÁ PRESENTAR A ESCALA CON ACOTACIONES EN CENTÍMETROS DIBUJO A TINTA, IDENTIFICANDO LAS CALLES QUE LIMITAN LA MANZANA DONDE SE UBICA EL PREDIO

MEDIDA DEL PREDIO

FRENTE 7.42+3.237 m. calle Paseos de Santa Julia COSTADO DERECHO 12.92 m. calle Paseos de San Pablo  
 FONDO 9.125 m. L-35 COSTADO IZQUIERDO 15.00 m. L-2  
 DISTANCIA A UNA ESQUINA \_\_\_\_\_ SUPERFICIE TOTAL 141.28 m2

OBSERVACIONES DE COMPATIBILIDAD URBANÍSTICA

**AUTORIZADO**

Con la Condición de cumplir con todas las observaciones que se le señalan.

Uso de suelo permitido:

**HABITACIONAL-COMERCIAL**

(Únicamente en la zona de ubicación del predio conforme al croquis)

CONTINUAN OBSERVACIONES AL REVERSO



DIRECCIÓN DE  
 DESARROLLO URBANO  
 MUNICIPIO DE  
 SAN FRANCISCO  
 DE LOS ROMO, AGS.

FIRMA DE AUTORIZACIÓN

*[Handwritten Signature]*  
**ARQ. ROSARIO  
 TAPIA MACÍAS**  
 DIRECTORA DE  
 DESARROLLO URBANO

ELABORA

REvisa

FECHA DE AUTORIZACIÓN

**M.D.U. MARIA ELENA  
 MARTINEZ GARRA**

**26 JUN. 2025**  
 DIA MES AÑO

ESTE DOCUMENTO TENDRÁ UNA VIGENCIA DE TRES AÑOS APARTIR DE SU FECHA DE AUTORIZACIÓN. LA CONSTANCIA MUNICIPAL DE COMPATIBILIDAD NO CONSTITUYE APEO Y DESLINDE RESPECTO DEL INMUEBLE NI ACREDITA LA PROPIEDAD O POSESIÓN DEL MISMO. ESTE DOCUMENTO NO SERÁ VÁLIDO DE PRESENTAR TACHADURAS O ENMENDADURAS. LOS RECUADROS SOMBRADOS DE USO EXCLUSIVO DE LA DIRECCIÓN. EL PRESENTE DICTAMEN MUNICIPAL DE COMPATIBILIDAD URBANÍSTICA OBEDECE A LAS DISPOSICIONES SEÑALADAS EN EL CÓDIGO URBANO PARA EL ESTADO DE AGUASCALIENTES EN SU TÍTULO V CAPITULO I, DEMÁS ARTÍCULOS APLICABLES SJTT



**2025CO- 0528**

CONSTANCIA.

**OBSERVACIONES Y/O CONDICIONANTES DE COMPATIBILIDAD URBANÍSTICA**

ALTURA \_\_\_\_\_ NIVELES \_\_\_\_\_ COEFICIENTE DE OCUPACIÓN DEL SUELO (COS) \_\_\_\_\_  
 DENSIDAD DE POBLACIÓN \_\_\_\_\_ COEFICIENTE DE UTILIZACIÓN DEL SUELO (CUS) \_\_\_\_\_

DEBERÁ RESPETAR SECCIÓN DE CALLES EXISTENTES.

DEBERÁ INCLUIR 1 CAJON DE ESTACIONAMIENTO POR CADA 50.00 M2 EN COMERCIO COMO PARTE DEL PROYECTO DE EDIFICACIÓN

DEBERÁ RESPETAR: 6.00 MTS. DE ALTURA MÁXIMA

ESTE DOCUMENTO TENDRÁ UNA VIGENCIA DE TRES AÑOS A PARTIR DE SU FECHA DE EXPEDICIÓN.

Para construir deberá presentar: **PROYECTO**

NO PODRÁ DEDICARSE A USOS DIFERENTES A LOS AUTORIZADOS.

EL SERVICIO DE ENERGÍA ELÉCTRICA ESTA CONDICIONADO A LA FACTIBILIDAD Y VISTO BUENO DE LA COMISIÓN FEDERAL DE ELECTRICIDAD.

SI LA CONSTRUCCIÓN ES MAYOR A 60.00 M2 O MAS DE 18.00 M2 EN PLANTA ALTA REQUIERE DE LA RESPONSIVA DE UN PERITO RESPONSABLE DE OBRA.

**LA VÍA PÚBLICA DEBERÁ PERMANECER LIBRE DE CUALQUIER OBJETO QUE IMPIDA EL LIBRE TRÁNSITO DE PERSONAS O VEHÍCULOS.**

Compatible con uso: **HABITACIONAL-COMERCIAL** (Únicamente en la zona de ubicación del predio conforme al croquis)

EL SERVICIO DE AGUA POTABLE Y ALCANTARILLADO, ESTA CONDICIONADO A LA FACTIBILIDAD Y VISTO BUENO DE ORGOA, ORGANISMO OPERADOR DEL AGUA.

Deberá presentar: **PROYECTO** DE LA CONSTRUCCIÓN EXISTENTE Y/O REGULARIZAR LA OBRA.

Compatible con comercio PERIODICO

QUEDA PROHIBIDO Estrictamente ARROJAR BASURA, DESPERDICIOS, ACEITES, LÍQUIDOS, ACIDOS O CUALQUIER OTRO DESECHO A LAS ALCANTARILLAS. (Art. 624 Código Municipal.)

DEBERÁ TRAMITAR SU FORMATO DE APERTURA DE ESTABLECIMIENTO ANTE LA DIRECCIÓN DE DESARROLLO URBANO Y LA LICENCIA DE FUNCIONAMIENTO ANTE LA DIRECCIÓN DE GOBERNACIÓN.



DIRECCIÓN DE  
DESARROLLO URBANO  
MUNICIPIO DE  
SAN FRANCISCO  
DE LOS ROMO, AGS.

FIRMA DEL PROPIETARIO O POSEEDOR LEGAL

FECHA DE AUTORIZACIÓN

*[Handwritten Signature]*

26 JUN 2025  
DIA MES AÑO

ELABORA

REVISAR

M.D.U. MARIA ELENA MARTINEZ CABRAL

FIRMA DE AUTORIZACIÓN

*[Handwritten Signature]*

GOBIERNO DE SAN FRANCISCO DE LOS ROMO 2024 2027

SAN FRANCISCO DE LOS ROMO GRANDEZA DE AGUASCALIENTES

**ARQ. ROSARIO TAPIA MACÍAS**

DIRECTORA DE DESARROLLO URBANO

EN CASO DE TRATARSE DE UN ARRENDAMIENTO SE DEBERA DE PRESENTAR COPIA DEL CONTRATO DE ARRENDAMIENTO DEBIDAMENTE FIRMADO Y COPIA DE LA IDENTIFICACIÓN OFICIAL DEL PROPIETARIO. EL PROPIETARIO DEBERA FIRMAR ESTE DOCUMENTO EXPRESANDO CONFORMIDAD DE EXISTIR UNA SOLICITUD DE CAMBIO DE USO DE SUELO POR PARTE DEL ARRENDATARIO.

ESTE DOCUMENTO TENDRÁ UNA VIGENCIA DE TRES AÑOS A PARTIR DE SU FECHA DE AUTORIZACIÓN. LA CONSTANCIA MUNICIPAL DE COMPATIBILIDAD NO CONSTITUYE APEO Y DESLINDE RESPECTO DEL INMUEBLE NI ACREDITA LA PROPIEDAD O POSESIÓN DEL MISMO. ESTE DOCUMENTO NO SERÁ VÁLIDO DE PRESENTAR TACHADURAS O ENMENDADURAS. LOS RECUADROS SOMBRADOS DE USO EXCLUSIVO DE LA DIRECCIÓN. EL PRESENTE DICTAMEN MUNICIPAL DE COMPATIBILIDAD URBANÍSTICA OBEDECE A LAS DISPOSICIONES SEÑALADAS EN EL CÓDIGO URBANO PARA EL ESTADO DE AGUASCALIENTES EN SU TÍTULO V CAPITULO I, DEMÁS ARTÍCULOS APLICABLES