



CONSTANCIA MUNICIPAL DE COMPATIBILIDAD URBANÍSTICA

2025CO- 0764

CATASTRO MUNICIPAL

CONSTANCIA.

FECHA DE INGRESO

DATOS DEL PROPIETARIO O POSEEDOR LEGAL

NOMBRE Fidel Gonzalez Escobedo
CALLE Antonio Tlayapan NÚMERO 406 TEL. 2451158465
COLONIA La Rivera LOCALIDAD San Fco de los Romo

UBICACIÓN Y DATOS DEL PREDIO

CALLE Antonio Tlayapan NÚMERO 406 MANZANA 83
COLONIA La Rivera LOTE 18
LOCALIDAD San Fco de los Romo CUENTA CATASTRAL 11-054-01-0089-059-000
USO O DESTINO DEL SUELO ACTUAL Casa habitación
USO O DESTINO DEL SUELO SOLICITADO Casa habitación

- URBANIZACIÓN
- AGUA
 - DRENAJE
 - ELECTRIFICACIÓN
 - GUARNICIÓN
 - BANQUETA
 - PAVIMENTO

USO O DESTINO DEL SUELO AUTORIZADO **HABITACIONAL**
PROGRAMA DE DESARROLLO URBANO DEL CUAL SE OBTIENE **PDU Puertectito de la Virgen 2024-2050**
(EN CASO DE CAMBIO DE USO O DESTINO DEL SUELO, AGREGAR LA FECHA DE AUTORIZACIÓN)

FIRMA DEL PROPIETARIO O POSEEDOR LEGAL

Fidel Gonzalez Escobedo

LUGAR PARA CROQUIS

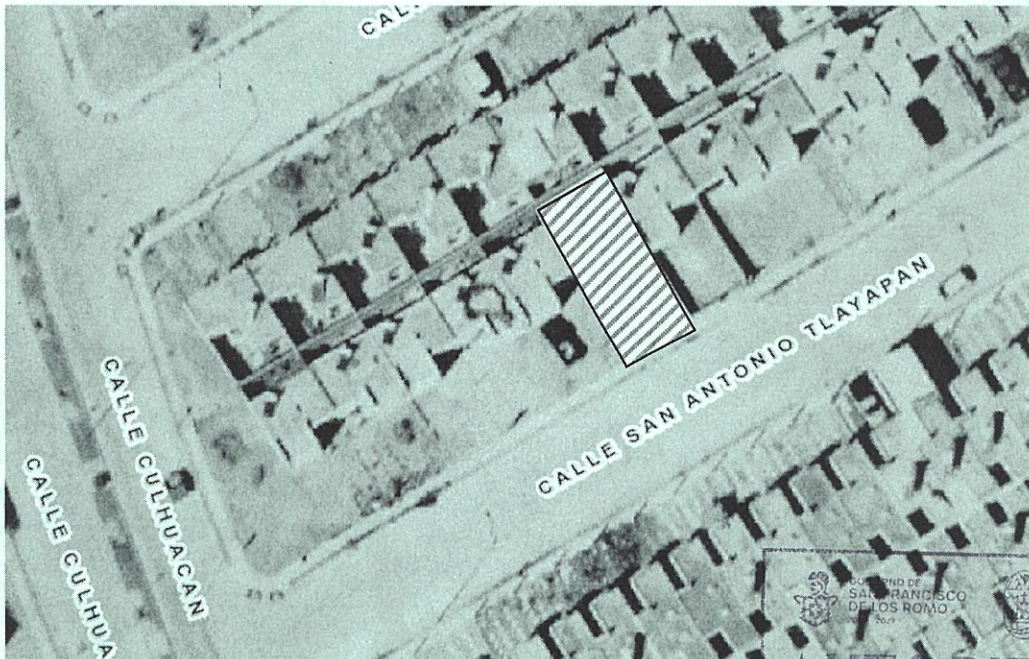

NORTE



AUTORIZADO
DIRECCIÓN DE DESARROLLO URBANO

NOTA: DE REQUERIR, UTILICE EL CROQUIS EN ANEXO, SE DEBERÁ PRESENTAR A ESCALA CON ACOTACIONES EN CENTÍMETROS DIBUJO A TINTA, IDENTIFICANDO LAS CALLES QUE LIMITAN LA MANZANA DONDE SE ÚBICA EL PREDIO

MEDIDA DEL PREDIO

FRENTE 6.00 mts COSTADO DERECHO 15.00 mts
FONDO 6.00 mts COSTADO IZQUIERDO 15.00 mts
DISTANCIA A UNA ESQUINA _____ SUPERFICIE TOTAL 90.00 mts

OBSERVACIONES DE COMPATIBILIDAD URBANÍSTICA

AUTORIZADO
Con la Condición de cumplir con todas las observaciones que se le señalan.

Uso de suelo permitido: **HABITACIONAL**
(Únicamente en la zona de ubicación del predio conforme al croquis)

CONTINUAN OBSERVACIONES AL REVERSO

DIRECCIÓN DE DESARROLLO URBANO
MUNICIPIO DE SAN FRANCISCO DE LOS ROMO, AGS.

FIRMA DE AUTORIZACIÓN

ARQ. ROSARIO TAPIA MACÍAS
DIRECTORA DE DESARROLLO URBANO

ELABORA M.D.U. MARCELENA MARTINEZ CABRAL

REVISAR _____
FECHA DE AUTORIZACIÓN 03 OCT. 2025
DIA MES AÑO

ESTE DOCUMENTO TENDRÁ UNA VIGENCIA DE TRES AÑOS APARTIR DE SU FECHA DE AUTORIZACIÓN. LA CONSTANCIA MUNICIPAL DE COMPATIBILIDAD NO CONSTITUYE APEO Y DESLINDE RESPECTO DEL INMUEBLE NI ACREDITA LA PROPIEDAD O POSESIÓN DEL MISMO. ESTE DOCUMENTO NO SERÁ VÁLIDO DE PRESENTAR TACHADURAS O ENMENDADURAS. LOS RECUADROS SOMBRADOS DE USO EXCLUSIVO DE LA DIRECCIÓN. EL PRESENTE DICTAMEN MUNICIPAL DE COMPATIBILIDAD URBANÍSTICA OBEDECE A LAS DISPOSICIONES SEÑALADAS EN EL CÓDIGO URBANO PARA EL ESTADO DE AGUASCALIENTES EN SU TÍTULO V CAPITULO I, DEMÁS ARTÍCULOS APLICABLES SJTT



2025CO- 0764

CONSTANCIA.

OBSERVACIONES Y/O CONDICIONANTES DE COMPATIBILIDAD URBANÍSTICA

ALTURA _____ NIVELES _____ COEFICIENTE DE OCUPACIÓN DEL SUELO (COS) _____
DENSIDAD DE POBLACIÓN _____ COEFICIENTE DE UTILIZACIÓN DEL SUELO (CUS) _____

DEBERÁ RESPETAR
SECCIÓN DE CALLES
EXISTENTES.

DEBERÁ INCLUIR **1** CAJON DE
ESTACIONAMIENTO POR CADA
**HABITACIÓN COMO PARTE
DEL PROYECTO DE
EDIFICACIÓN**

DEBERÁ RESPETAR:
6.00 MTS.
DE ALTURA MÁXIMA

ESTE DOCUMENTO TENDRÁ
UNA VIGENCIA DE **TRES AÑOS**
A PARTIR DE SU FECHA DE
EXPEDICIÓN.

Para construir deberá presentar:
PROYECTO

NO PODRÁ DEDICARSE A
USOS DIFERENTES A LOS
AUTORIZADOS.

EL SERVICIO DE ENERGÍA
ELÉCTRICA ESTA
CONDICIONADO A LA
FACTIBILIDAD Y VISTO BUENO
DE LA COMISIÓN FEDERAL DE
ELECTRICIDAD.

SI LA CONSTRUCCIÓN ES
MAYOR A 60.00 M2 O MAS DE
18.00 M2 EN PLANTA ALTA
REQUIERE DE LA
RESPONSIVA DE UN PERITO
RESPONSABLE DE OBRA.

**LA VÍA PÚBLICA DEBERÁ
PERMANECER LIBRE DE
CUALQUIER OBJETO QUE IMPIDA
EL LIBRE TRÁNSITO DE
PERSONAS O VEHÍCULOS.**

Compatible con uso:
HABITACIONAL
(Únicamente en la zona de
ubicación del predio
conforme al croquis)

EL SERVICIO DE AGUA POTABLE Y
ALCANTARILLADO, ESTA
CONDICIONADO A LA FACTIBILIDAD
Y VISTO BUENO DE ORGOA,
ORGANISMO OPERADOR DEL
AGUA.

Deberá presentar:
PROYECTO
DE LA CONSTRUCCIÓN
EXISTENTE Y/O
REGULARIZAR LA OBRA.

QUEDA PROHIBIDO
ESTRICTAMENTE ARROJAR
BASURA, DESPERDICIOS, ACEITES,
LÍQUIDOS, ACIDOS O CUALQUIER
OTRO DESECHO A LAS
ALCANTARILLAS.
(Art. 624 Código Municipal.)



DIRECCIÓN DE
DESARROLLO URBANO
MUNICIPIO DE
SAN FRANCISCO
DE LOS ROMO, AGS.

FIRMA DEL PROPIETARIO O POSEEDOR LEGAL

FECHA DE AUTORIZACIÓN

Fidel Gonzalez Escobedo

03 OCT. 2025
DIA MES AÑO

ELABORA

REVISAS

M.D.U. *MARCELENA
MARTINEZ CABRAL*

FIRMA DE AUTORIZACIÓN

*ARQ. ROSARIO
TAPIA MACÍAS*
DIRECTORA DE
DESARROLLO URBANO

EN CASO DE TRATARSE DE UN ARRENDAMIENTO SE DEBERA DE PRESENTAR COPIA DEL CONTRATO DE ARRENDAMIENTO DEBIDAMENTE FIRMADO Y COPIA DE LA IDENTIFICACIÓN OFICIAL DEL PROPIETARIO.
EL PROPIETARIO DEBERA FIRMAR ESTE DOCUMENTO EXPRESANDO CONFORMIDAD DE EXISTIR UNA SOLICITUD DE CAMBIO DE USO DE SUELO POR PARTE DEL ARRENDATARIO.

ESTE DOCUMENTO TENDRÁ UNA VIGENCIA DE TRES AÑOS A PARTIR DE SU FECHA DE AUTORIZACIÓN. LA CONSTANCIA MUNICIPAL DE COMPATIBILIDAD NO CONSTITUYE APEO Y DESLINDE RESPECTO DEL INMUEBLE NI ACREDITA LA PROPIEDAD O POSESIÓN DEL MISMO. ESTE DOCUMENTO NO SERÁ VÁLIDO DE PRESENTAR TACHADURAS O ENMENDADURAS. LOS RECUADROS SOMBRADOS DE USO EXCLUSIVO DE LA DIRECCIÓN. EL PRESENTE DICTAMEN MUNICIPAL DE COMPATIBILIDAD URBANÍSTICA OBEDECE A LAS DISPOSICIONES SEÑALADAS EN EL CÓDIGO URBANO PARA EL ESTADO DE AGUASCALIENTES EN SU TÍTULO V CAPITULO I, DEMÁS ARTÍCULOS APLICABLES