



**CONSTANCIA MUNICIPAL DE
COMPATIBILIDAD URBANÍSTICA**

2025CO- 801

CATASTRO MUNICIPAL

CONSTANCIA.
1 10 25

FECHA DE INGRESO

DATOS DEL PROPIETARIO O POSEEDOR LEGAL

NOMBRE **GARCIA ESPARZA ROBERTO**
 CALLE **MEXICO** NÚMERO **S/N** TEL. **449-579-31-99**
 COLONIA **OJO DE AGUA DEL MEZQUITE** LOCALIDAD **SAN FRANCISCO DE LOS ROMO**

UBICACIÓN Y DATOS DEL PREDIO

CALLE **MEXICO** NÚMERO **S/N** MANZANA **15** URBANIZACIÓN
 COLONIA **OJO DE AGUA DEL MEZQUITE** LOTE **2** AGUA
 LOCALIDAD **SAN FRANCISCO DE LOS ROMO** CUENTA CATASTRAL **11-026-01-0015-002-000** DRENAJE
 USO O DESTINO DEL SUELO ACTUAL **HABITACIONAL** ELECTRIFICACIÓN
 USO O DESTINO DEL SUELO SOLICITADO **HABITACIONAL** GUARNICIÓN
 BANQUETA
 PAVIMENTO

USO O DESTINO DEL SUELO AUTORIZADO **HABITACIONAL**
 PROGRAMA DE DESARROLLO URBANO DEL CUAL SE OBTIENE **EDU El Mezquite, Ojo de Agua del Mezquite, Borrotos 2023-2050**
 (EN CASO DE CAMBIO DE USO O DESTINO DEL SUELO, AGREGAR LA FECHA DE AUTORIZACIÓN)

FIRMA DEL PROPIETARIO O POSEEDOR LEGAL

LUGAR PARA CROQUIS

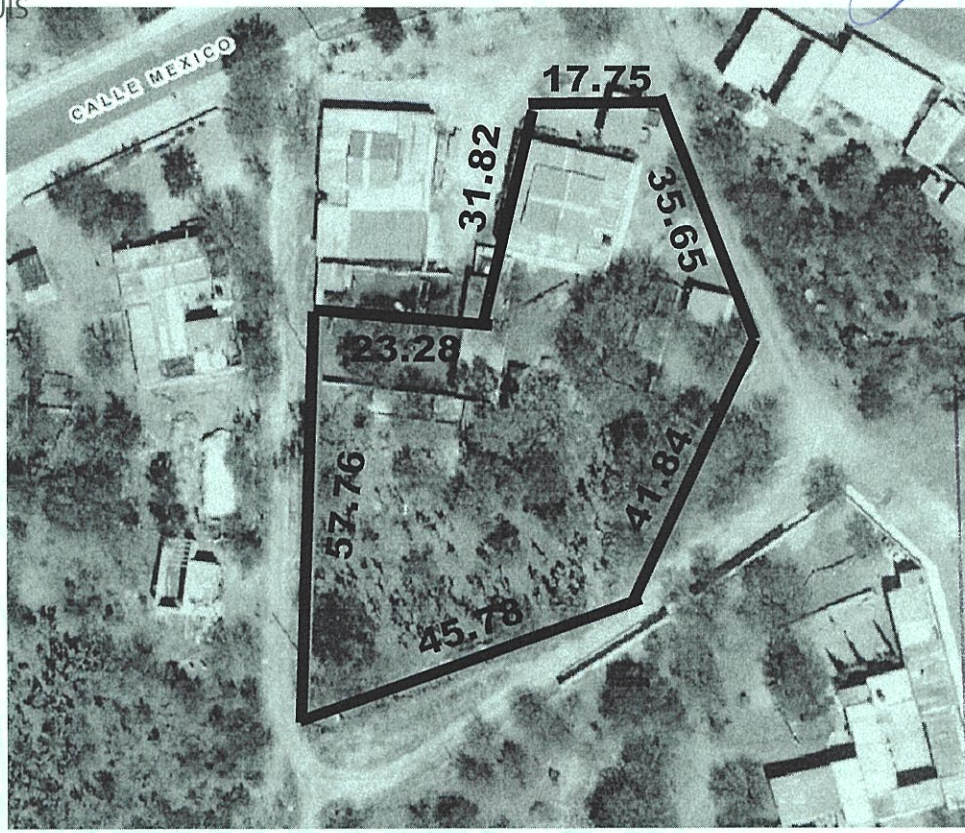

AUTORIZADO
 DIRECCIÓN DE
 DESARROLLO URBANO
 GOBIERNO DE
 SAN FRANCISCO
 DE LOS ROMO
 SAN FRANCISCO
 DE LOS ROMO
 GRANDEZA DE AGUASCALIENTES

NOTA: DE REQUERIR, UTILICE EL CROQUIS EN ANEXO, SE DEBERÁ PRESENTAR A ESCALA CON ACÓTACIONES EN CENTÍMETROS DIBUJO A TINTA, IDENTIFICANDO LAS CALLES QUE LIMITAN LA MANZANA DONDE SE ÚBICA EL PREDIO

MEDIDA DEL PREDIO
 FRETE **17.15 calle México** COSTADO DERECHO **57.76+25.28+31.82 m. calle**
 FONDO **48.78+41.84 m. = 90.62 m. calle** COSTADO IZQUIERDO **35.65 m. calle**
 DISTANCIA A UNA ESQUINA _____ SUPERFICIE TOTAL **3,339.94 m2**

OBSERVACIONES DE COMPATIBILIDAD URBANÍSTICA
AUTORIZADO
 Con la Condición de cumplir con todas las observaciones que se le señalan.
 Uso de suelo permitido: **HABITACIONAL**
 (Únicamente en la zona de ubicación del predio conforme al croquis)
 CONTINUAN OBSERVACIONES AL REVERSO

DIRECCIÓN DE
 DESARROLLO URBANO
 MUNICIPIO DE
 SAN FRANCISCO
 DE LOS ROMO, AGS.

FIRMA DE AUTORIZACIÓN

**ARG. ROSARIO
 TAPIA MACÍAS**
 DIRECTORA DE
 DESARROLLO URBANO

ELABORA _____ REVISAR _____ FECHA DE AUTORIZACIÓN _____
 DIA _____ MES _____ AÑO _____

ESTE DOCUMENTO TENDRÁ UNA VIGENCIA DE TRES AÑOS APARTIR DE SU FECHA DE AUTORIZACIÓN. LA CONSTANCIA MUNICIPAL DE COMPATIBILIDAD NO CONSTITUYE APEO Y DESLINDE RESPECTO DEL INMUEBLE NI ACREDITA LA PROPIEDAD O POSESIÓN DEL MISMO. ESTE DOCUMENTO NO SERÁ VÁLIDO DE PRESENTAR TACHADURAS O ENMENDADURAS. LOS RECUADROS SOMBRADOS DE USO EXCLUSIVO DE LA DIRECCIÓN. EL PRESENTE DICTAMEN MUNICIPAL DE COMPATIBILIDAD URBANÍSTICA OBEDECE A LAS DISPOSICIONES SEÑALADAS EN EL CÓDIGO URBANO PARA EL ESTADO DE AGUASCALIENTES EN SU TÍTULO V CAPITULO I, DEMÁS ARTÍCULOS APLICABLES SJTT



2025CO- 801

CONSTANCIA.

OBSERVACIONES Y/O CONDICIONANTES DE COMPATIBILIDAD URBANÍSTICA

ALTURA _____	NIVELES _____	COEFICIENTE DE OCUPACIÓN DEL SUELO (COS) _____
DENSIDAD DE POBLACIÓN _____	_____	COEFICIENTE DE UTILIZACIÓN DEL SUELO (CUS) _____

DEBERÁ RESPETAR SECCIÓN DE CALLES EXISTENTES.

DEBERÁ INCLUIR 1 CAJON DE ESTACIONAMIENTO POR CADA **HABITACIÓN COMO PARTE DEL PROYECTO DE EDIFICACIÓN**

DEBERÁ RESPETAR: **6.00 MTS. DE ALTURA MÁXIMA**

ESTE DOCUMENTO TENDRÁ UNA VIGENCIA DE **TRES AÑOS** A PARTIR DE SU FECHA DE EXPEDICIÓN.

Para construir deberá presentar: **PROYECTO**

NO PODRÁ DEDICARSE A USOS DIFERENTES A LOS AUTORIZADOS.

EL SERVICIO DE ENERGÍA ELÉCTRICA ESTA CONDICIONADO A LA FACTIBILIDAD Y VISTO BUENO DE LA COMISIÓN FEDERAL DE ELECTRICIDAD.

SI LA CONSTRUCCIÓN ES MAYOR A 60.00 M2 O MAS DE 18.00 M2 EN PLANTA ALTA REQUIERE DE LA RESPONSABILIDAD DE UN PERITO RESPONSABLE DE OBRA.

LA VÍA PÚBLICA DEBERÁ PERMANECER LIBRE DE CUALQUIER OBJETO QUE IMPIDA EL LIBRE TRÁNSITO DE PERSONAS O VEHÍCULOS.

Compatible con uso: **HABITACIONAL** (Únicamente en la zona de ubicación del predio conforme al croquis)

EL SERVICIO DE AGUA POTABLE Y ALCANTARILLADO, ESTA CONDICIONADO A LA FACTIBILIDAD Y VISTO BUENO DE ORGOA, ORGANISMO OPERADOR DEL AGUA.

Deberá presentar: **PROYECTO** DE LA CONSTRUCCIÓN EXISTENTE Y/O REGULARIZAR LA OBRA.

QUEDA PROHIBIDO ESTRUCTAMENTE ARROJAR BASURA, DESPERDICIOS, ACEITES, LÍQUIDOS, ACIDOS O CUALQUIER OTRO DESECHO A LAS ALCANTARILLAS. (Art. 624 Código Municipal.)



**DIRECCIÓN DE
DESARROLLO URBANO
MUNICIPIO DE
SAN FRANCISCO
DE LOS ROMO, AGS.**

FIRMA DEL PROPIETARIO O POSEEDOR LEGAL

FECHA DE AUTORIZACIÓN

[Handwritten Signature]

_____/_____/_____
DIA MES AÑO

ELABORÓ

REVISÓ

**M.D.U. MARIA ELENA
MARTINEZ CABRAL**

FIRMA DE AUTORIZACIÓN

**ARQ. ROSARIO
TAPIA MACÍAS**
DIRECTORA DE
DESARROLLO URBANO

EN CASO DE TRATARSE DE UN ARRENDAMIENTO SE DEBERA DE PRESENTAR COPIA DEL CONTRATO DE ARRENDAMIENTO DEBIDAMENTE FIRMADO Y COPIA DE LA IDENTIFICACIÓN OFICIAL DEL PROPIETARIO. EL PROPIETARIO DEBERA FIRMAR ESTE DOCUMENTO EXPRESANDO CONFORMIDAD DE EXISTIR UNA SOLICITUD DE CAMBIO DE USO DE SUELO POR PARTE DEL ARRENDATARIO.

ESTE DOCUMENTO TENDRÁ UNA VIGENCIA DE TRES AÑOS A PARTIR DE SU FECHA DE AUTORIZACIÓN. LA CONSTANCIA MUNICIPAL DE COMPATIBILIDAD NO CONSTITUYE APEO Y DESLINDE RESPECTO DEL INMUEBLE NI ACREDITA LA PROPIEDAD O POSESIÓN DEL MISMO. ESTE DOCUMENTO NO SERÁ VÁLIDO DE PRESENTAR TACHADURAS O ENMENDADURAS. LOS RECUADROS SOMBRADOS DE USO EXCLUSIVO DE LA DIRECCIÓN. EL PRESENTE DICTAMEN MUNICIPAL DE COMPATIBILIDAD URBANÍSTICA OBEDECE A LAS DISPOSICIONES SEÑALADAS EN EL CÓDIGO URBANO PARA EL ESTADO DE AGUASCALIENTES EN SU TÍTULO V CAPITULO I, DEMÁS ARTÍCULOS APLICABLES