



**CONSTANCIA MUNICIPAL DE
COMPATIBILIDAD URBANÍSTICA**

2025CO- 803

CATASTRO MUNICIPAL

CONSTANCIA.

1 10 25

FECHA DE INGRESO

DATOS DEL PROPIETARIO O POSEEDOR LEGAL

NOMBRE **GALLEGOS PEREZ RAUL**
 CALLE **AV. BENITO JUAREZ** NÚMERO **405-A** TEL. **449-113-52-83**
 COLONIA **MACARIO J. GOMEZ** LOCALIDAD **SAN FRANCISCO DE LOS ROMO**

UBICACIÓN Y DATOS DEL PREDIO

CALLE **AV. BENITO JUAREZ** NÚMERO **405-A** MANZANA **3** URBANIZACIÓN
 COLONIA **MACARIO J. GOMEZ** LOTE **3** AGUA
 LOCALIDAD **SAN FRANCISCO DE LOS ROMO** CUENTA CATASTRAL **11-011-01-0012-003-000** DRENAJE
 USO O DESTINO DEL SUELO ACTUAL **COMERCIAL** ELECTRIFICACIÓN
 USO O DESTINO DEL SUELO SOLICITADO **COMERCIAL** GUARNICIÓN
 BANQUETA
 PAVIMENTO

USO O DESTINO DEL SUELO AUTORIZADO **COMERCIAL**
 PROGRAMA DE DESARROLLO URBANO DEL CUAL SE OBTIENE **PDU Macario J. Gómez 2024-2050**
 (EN CASO DE CAMBIO DE USO O DESTINO DEL SUELO, AGREGAR LA FECHA DE AUTORIZACIÓN)

FIRMA DEL PROPIETARIO O POSEEDOR LEGAL

LUGAR PARA CROQUIS

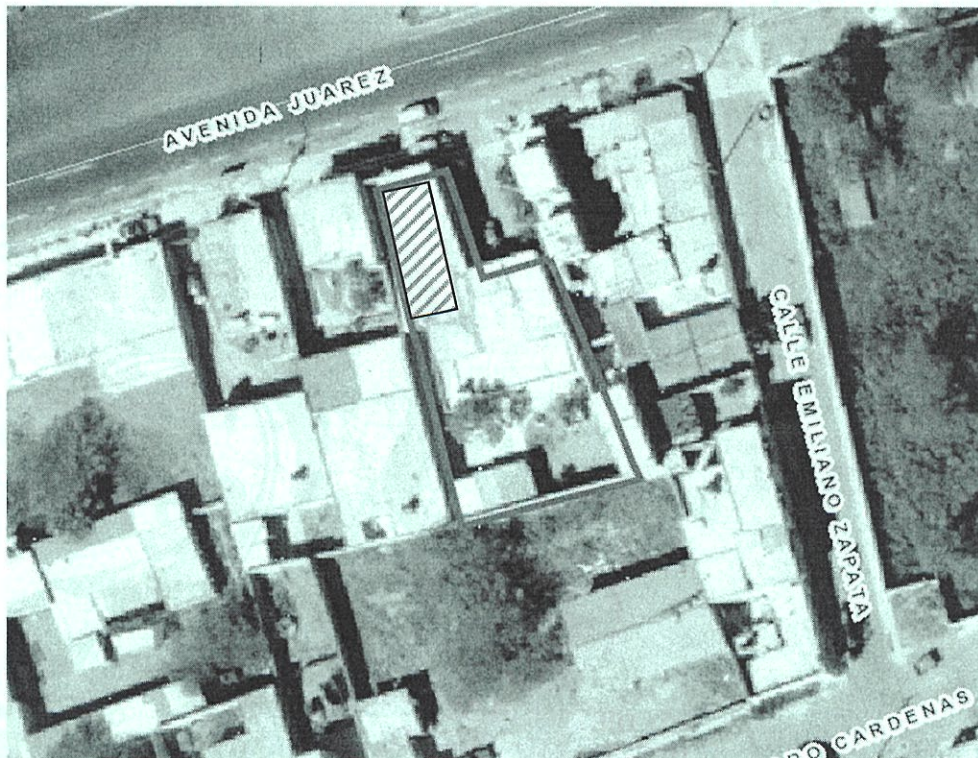

NORTE



NOTA: DE REQUERIR, UTILICE EL CROQUIS EN ANEXO, SE DEBERÁ PRESENTAR A ESCALA CON ACOTACIONES EN CENTÍMETROS DIBUJO A TINTA, IDENTIFICANDO LAS CALLES QUE LIMITAN LA MANZANA DONDE SE ÚBICA EL PREDIO

MEDIDA DEL PREDIO

FRENTE **5.00 m. avenida Juárez** COSTADO DERECHO **10.00 m. Limite**
 FONDO **5.00 Limite** COSTADO IZQUIERDO **10.00 m. Limite**
 DISTANCIA A UNA ESQUINA _____ SUPERFICIE TOTAL **50.00 m2**

OBSERVACIONES DE COMPATIBILIDAD URBANÍSTICA

AUTORIZADO

Con la Condición de cumplir con todas las observaciones que se le señalan.

Uso de suelo permitido:

COMERCIAL

(Únicamente en la zona de ubicación del predio conforme al croquis)

CONTINUAN OBSERVACIONES AL REVERSO

ELABORA

REVISAR

FECHA DE AUTORIZACIÓN

20 OCT. 2025

DIA MES AÑO

FIRMA DE AUTORIZACIÓN

GOBIERNO DEL ESTADO DE AGUASCALIENTES
 SAN FRANCISCO DE LOS ROMO
ARQ. ROSARIO TAPIA MACÍAS
 DIRECTORA DE DESARROLLO URBANO

M.D.U. MARTHA ELENA MARTINEZ CABRAL

ESTE DOCUMENTO TENDRÁ UNA VIGENCIA DE TRES AÑOS APARTIR DE SU FECHA DE AUTORIZACIÓN. LA CONSTANCIA MUNICIPAL DE COMPATIBILIDAD NO CONSTITUYE APEO Y DESLINDE RESPECTO DEL INMUEBLE NI ACREDITA LA PROPIEDAD O POSESIÓN DEL MISMO. ESTE DOCUMENTO NO SERÁ VÁLIDO DE PRESENTAR TACHADURAS O ENMENDADURAS. LOS RECUADROS SOMBRADOS DE USO EXCLUSIVO DE LA DIRECCIÓN. EL PRESENTE DICTAMEN MUNICIPAL DE COMPATIBILIDAD URBANÍSTICA OBEDECE A LAS DISPOSICIONES SEÑALADAS EN EL CÓDIGO URBANO PARA EL ESTADO DE AGUASCALIENTES EN SU TÍTULO V CAPITULO I, DEMÁS ARTÍCULOS APLICABLES SJTT



2025CO- 803

CONSTANCIA.

OBSERVACIONES Y/O CONDICIONANTES DE COMPATIBILIDAD URBANÍSTICA

ALTURA _____ NIVELES _____ COEFICIENTE DE OCUPACIÓN DEL SUELO (COS) _____
DENSIDAD DE POBLACIÓN _____ COEFICIENTE DE UTILIZACIÓN DEL SUELO (CUS) _____

DEBERÁ RESPETAR SECCIÓN DE CALLES EXISTENTES.

DEBERÁ INCLUIR **1 CAJON DE ESTACIONAMIENTO POR CADA 50.00 M2 EN COMERCIO COMO PARTE DEL PROYECTO DE EDIFICACIÓN**

DEBERÁ RESPETAR: **6.00 MTS. DE ALTURA MÁXIMA**

ESTE DOCUMENTO TENDRÁ UNA VIGENCIA DE **TRES AÑOS** A PARTIR DE SU FECHA DE EXPEDICIÓN.

Para construir deberá presentar: **PROYECTO**

NO PODRÁ DEDICARSE A USOS DIFERENTES A LOS AUTORIZADOS.

EL SERVICIO DE ENERGÍA ELÉCTRICA ESTA CONDICIONADO A LA FACTIBILIDAD Y VISTO BUENO DE LA COMISIÓN FEDERAL DE ELECTRICIDAD.

SI LA CONSTRUCCIÓN ES MAYOR A 60.00 M2 O MAS DE 18.00 M2 EN PLANTA ALTA REQUIERE DE LA RESPONSIVA DE UN PERITO RESPONSABLE DE OBRA.

LA VÍA PÚBLICA DEBERÁ PERMANECER LIBRE DE CUALQUIER OBJETO QUE IMPIDA EL LIBRE TRÁNSITO DE PERSONAS O VEHÍCULOS.

Compatible con uso: **COMERCIAL** (Únicamente en la zona de ubicación del predio conforme al croquis)

EL SERVICIO DE AGUA POTABLE Y ALCANTARILLADO, ESTA CONDICIONADO A LA FACTIBILIDAD Y VISTO BUENO DE ORGOA, ORGANISMO OPERADOR DEL AGUA.

Deberá presentar: **PROYECTO** DE LA CONSTRUCCIÓN EXISTENTE Y/O REGULARIZAR LA OBRA.

Compatible con comercio EVENTUAL

QUEDA PROHIBIDO Estrictamente ARROJAR BASURA, DESPERDICIOS, ACEITES, LÍQUIDOS, ACIDOS O CUALQUIER OTRO DESECHO A LAS ALCANTARILLAS. (Art. 624 Código Municipal.)

DEBERÁ TRAMITAR SU FORMATO DE APERTURA DE ESTABLECIMIENTO ANTE LA DIRECCIÓN DE DESARROLLO URBANO Y LA LICENCIA DE FUNCIONAMIENTO ANTE LA DIRECCIÓN DE GOBERNACIÓN.

Deberá Obtener el dictamen de protección civil y ecología municipal



DIRECCIÓN DE DESARROLLO URBANO
MUNICIPIO DE SAN FRANCISCO DE LOS ROMO, AGS.

FIRMA DEL PROPIETARIO O POSEEDOR LEGAL

FECHA DE AUTORIZACIÓN

20 OCT. 2025

DIA MES AÑO

ELABORA

REVISAR

M.D.J. ELENA MARTÍNEZ CABRAL

FIRMA DE AUTORIZACIÓN



GOBIERNO DE SAN FRANCISCO DE LOS ROMO
2024-2025

SAN FRANCISCO DE LOS ROMO
GRANDEZA DE AGUASCALIENTES

ARQ. ROSARIO TAPIA MACÍAS

DIRECTORA DE DESARROLLO URBANO

EN CASO DE TRATARSE DE UN ARRENDAMIENTO SE DEBERA DE PRESENTAR COPIA DEL CONTRATO DE ARRENDAMIENTO DEBIDAMENTE FIRMADO Y COPIA DE LA IDENTIFICACIÓN OFICIAL DEL PROPIETARIO. EL PROPIETARIO DEBERA FIRMAR ESTE DOCUMENTO EXPRESANDO CONFORMIDAD DE EXISTIR UNA SOLICITUD DE CAMBIO DE USO DE SUELO POR PARTE DEL ARRENDATARIO.

ESTE DOCUMENTO TENDRÁ UNA VIGENCIA DE TRES AÑOS A PARTIR DE SU FECHA DE AUTORIZACIÓN. LA CONSTANCIA MUNICIPAL DE COMPATIBILIDAD NO CONSTITUYE APEO Y DESLINDE RESPECTO DEL INMUEBLE NI ACREDITA LA PROPIEDAD O POSESIÓN DEL MISMO. ESTE DOCUMENTO NO SERÁ VÁLIDO DE PRESENTAR TACHADURAS O ENMENDADURAS. LOS RECUADROS SOMBRADOS DE USO EXCLUSIVO DE LA DIRECCIÓN. EL PRESENTE DICTAMEN MUNICIPAL DE COMPATIBILIDAD URBANÍSTICA OBEDECE A LAS DISPOSICIONES SEÑALADAS EN EL CÓDIGO URBANO PARA EL ESTADO DE AGUASCALIENTES EN SU TÍTULO V CAPITULO I, DEMÁS ARTÍCULOS APLICABLES