



**CONSTANCIA MUNICIPAL DE
COMPATIBILIDAD URBANÍSTICA**

2025CO- 883

CATASTRO MUNICIPAL

CONSTANCIA.

11 | 11 | 25

FECHA DE INGRESO

DATOS DEL PROPIETARIO O POSEEDOR LEGAL

NOMBRE **SURTIDORA DE ALAMBRES Y ACEROS DEL CENTRO, S.A. DE C.V.**
 CALLE **CIRCUITO AGUASCALIENTES NORTE** NÚMERO **151-3** TEL. **449-973-28-00**
 COLONIA **PARQUE INDUSTRIAL DEL VALLE DE AGUASCALIENTES** LOCALIDAD **SAN FRANCISCO DE LOS ROMO**

UBICACIÓN Y DATOS DEL PREDIO

CALLE **CIRCUITO AGUASCALIENTES NORTE** NÚMERO **151-3** MANZANA **11** URBANIZACIÓN
 COLONIA **PARQUE INDUSTRIAL DEL VALLE DE AGUASCALIENTES** LOTE **14** AGUA
 LOCALIDAD **SAN FRANCISCO DE LOS ROMO** CUENTA CATASTRAL **11-081-01-0011-014-000** DRENAJE
 USO O DESTINO DEL SUELO ACTUAL **INDUSTRIAL** ELECTRIFICACIÓN
 USO O DESTINO DEL SUELO SOLICITADO **INDUSTRIAL** GUARNICIÓN
 PAVIMENTO

USO O DESTINO DEL SUELO AUTORIZADO **INDUSTRIAL**
 PROGRAMA DE DESARROLLO URBANO DEL CUAL SE OBTIENE **PDU La Guayana - Vñfedos Ribier 2023-2050**
 (EN CASO DE CAMBIO DE USO O DESTINO DEL SUELO, AGREGAR LA FECHA DE AUTORIZACIÓN)

FIRMA DEL PROPIETARIO O POSEEDOR LEGAL

LUGAR PARA CROQUIS

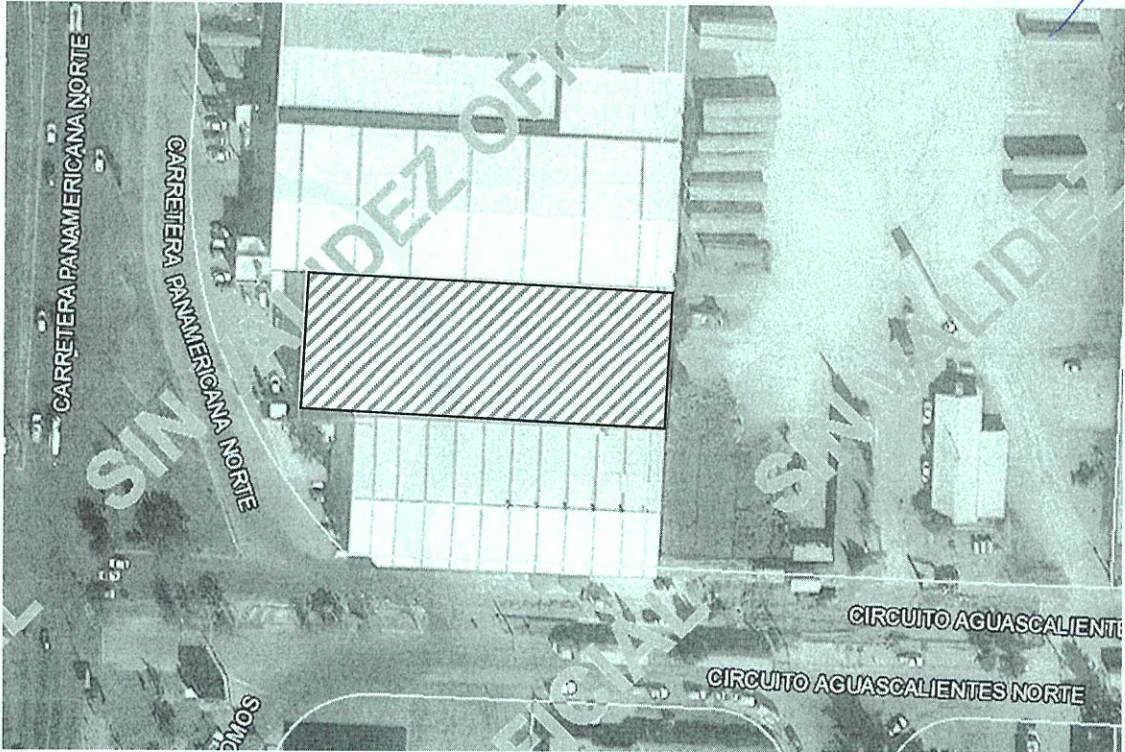

NOTA: DE REQUERIR, UTILICE EL CROQUIS EN ANEXO, SE DEBERÁ PRESENTAR A ESCALA CON ACOTACIONES EN CENTÍMETROS DIBUJO A TINTA, IDENTIFICANDO LAS CALLES QUE LIMITAN LA MANZANA DONDE SE ÚBICA EL PREDIO

MEDIDA DEL PREDIO

FRENTE **Calle Circuito Aguascalientes norte** COSTADO DERECHO **límite**
 FONDO **límite** COSTADO IZQUIERDO **límite**
 DISTANCIA A UNA ESQUINA _____ SUPERFICIE TOTAL **2,500.00 m2**

OBSERVACIONES DE COMPATIBILIDAD URBANÍSTICA

AUTORIZADO
 Con la Condición de cumplir con todas las observaciones que se le señalan.

Uso de suelo permitido: **INDUSTRIAL**
 (Únicamente en la zona de ubicación del predio conforme al croquis)

CONTINUAN OBSERVACIONES AL REVERSO

**DIRECCIÓN DE
DESARROLLO URBANO
MUNICIPIO DE
SAN FRANCISCO
DE LOS ROMO, AGS.**

FIRMA DE AUTORIZACIÓN

**ARQ. ROSARIO
TAPIAMACÍAS**
 DIRECTORA DE
DESARROLLO URBANO

ELABORA **M.D.U. MARCELENA MARTÍNEZ CABRA** REVISAR _____
 FECHA DE AUTORIZACIÓN _____
 DIA _____ MES _____ AÑO _____

ESTE DOCUMENTO TENDRÁ UNA VIGENCIA DE TRES AÑOS APARTIR DE SU FECHA DE AUTORIZACIÓN. LA CONSTANCIA MUNICIPAL DE COMPATIBILIDAD NO CONSTITUYE APEO Y DESLINDE RESPECTO DEL INMUEBLE NI ACREDITA LA PROPIEDAD O POSESIÓN DEL MISMO. ESTE DOCUMENTO NO SERÁ VÁLIDO DE PRESENTAR TACHADURAS O ENMENDADURAS. LOS RECUADROS SOMBRADOS DE USO EXCLUSIVO DE LA DIRECCIÓN. EL PRESENTE DICTAMEN MUNICIPAL DE COMPATIBILIDAD URBANÍSTICA OBEDECE A LAS DISPOSICIONES SEÑALADAS EN EL CÓDIGO URBANO PARA EL ESTADO DE AGUASCALIENTES EN SU TÍTULO V CAPITULO I, DEMÁS ARTÍCULOS APLICABLES SJTT



2025CO- 883

CONSTANCIA.

OBSERVACIONES Y/O CONDICIONANTES DE COMPATIBILIDAD URBANÍSTICA

ALTURA _____ NIVELES _____ COEFICIENTE DE OCUPACIÓN DEL SUELO (COS) _____
 DENSIDAD DE POBLACIÓN _____ COEFICIENTE DE UTILIZACIÓN DEL SUELO (CUS) _____

DEBERÁ INCLUIR **1** CAJON DE ESTACIONAMIENTO POR CADA **200.0 M2** DE ÁREA DE NAVE INDUSTRIAL, COMO PARTE DEL PROYECTO DE EDIFICACIÓN.

DEBERÁ INCLUIR **1** CAJON DE ESTACIONAMIENTO POR CADA **50.0 M2** DE CONSTRUCCIÓN. EN OFICINAS

DEBERÁ RESPETAR:
10.00 MTS.
DE ALTURA MÁXIMA
(ART. 24 REGLAMENTO INTERNO DE FUNCIONAMIENTO Y OPERACIÓN DEL PARQUE INDUSTRIAL)

ESTE DOCUMENTO TENDRÁ UNA VIGENCIA DE **TRES AÑOS** A PARTIR DE SU FECHA DE EXPEDICIÓN.

CONDICIONADO AL RESULTADO DEL INFORME PREVENTIVO O AL MANIFIESTO DE IMPACTO AMBIENTAL SEGÚN SEA EL CASO.
(Ley de protección al ambiente para el estado de Aguascalientes).

NO PODRÁ DEDICARSE A USOS DIFERENTES A LOS AUTORIZADOS.

EL SERVICIO DE ENERGÍA ELÉCTRICA ESTA CONDICIONADO A LA FACTIBILIDAD Y VISTO BUENO DE LA COMISIÓN FEDERAL DE ELECTRICIDAD.

DEBERÁ TRAMITAR SU FORMATO DE APERTURA DE ESTABLECIMIENTO ANTE LA DIRECCIÓN DE DESARROLLO URBANO Y LA LICENCIA DE FUNCIONAMIENTO ANTE LA DIRECCIÓN DE GOBERNACIÓN.

EL DERECHO FEDERAL Y LA VÍA PÚBLICA DEBERÁ PERMANECER LIBRE DE CUALQUIER OBJETO QUE IMPIDA EL LIBRE TRÁNSITO DE PERSONAS O VEHÍCULOS.

Compatible con uso : **INDUSTRIAL**
(Únicamente en la zona de ubicación del predio conforme al croquis)

LOS SERVICIOS DE AGUA POTABLE Y ALCANTARILLADO ESTAN CONDICIONADES A LA FACTIBILIDAD Y VISTO BUENO DE EL ORGANISMO OPERADOR DEL AGUA. (ORGOA).

DEBERA OBTENER EL DICTAMEN DE PROTECCIÓN CIVIL, REGLAMENTOS, REGULACIÓN SANITARIA Y ECOLOGÍA.

Para construir deberá presentar: **PROYECTO**

SI LA CONSTRUCCIÓN ES MAYOR A 60.00 M2 O MAS DE 18.00 M2 EN PLANTA ALTA REQUIERE DE LA RESPONSABILIDAD DE UN PERITO RESPONSABLE DE OBRA.

ESTA LICENCIA NO AUTORIZA, EL DESPALME LIMPIEZA, NIVELACIONES, CONSTRUCCIÓN DE PLATAFORMAS, OBRAS DE URBANIZACIÓN, CONSTRUCCIÓN DE OBRA CIVIL

PARA CONSTRUIR DEBERA PRESENTAR ESTUDIOS GEOLÓGICO, GEOFÍSICO Y MECANICA DE SUELOS LOS CUALES NO DEBERÁN TENER UNA ANTIGÜEDAD MAYOR A SEIS MESES

LA CONSTRUCCIÓN DEBERÁ REMETERSE 7.50 MTS. A PARTIR DEL ALINEAMIENTO SUPERFICIE QUE SE DEJARÁ COMO ÁREA LIBRE

En obras de edificación, reconstrucción, demolición y adaptación de inmuebles, que por sus dimensiones, características y superficie, antes de que el Municipio expida la licencia de construcción correspondiente, que requieren de la **OPINIÓN FAVORABLE DE LA SEPLADE (ARTÍCULO 187, CÓDIGO MUNICIPAL PARA EL ESTADO DE AGUASCALIENTES.)**

EL USO DE SUELO ESTARÁ CONDICIONADO AL RESULTADO QUE ARROJE EL DICTAMEN DE LA C.N.A. EN DONDE NO SE INVADEN ZONAS INUNDABLES

EN CASO DE DIVIDIR, FRACCIONAR, COMERCIALIZAR LOTES, FACILITAR LA OCUPACIÓN, REALIZAR OBRAS DE URBANIZACIÓN O REALIZAR CONSTRUCCIONES SIN CONTAR CON LOS PERMISOS O AUTORIZACIONES CORRESPONDIENTES, SE HARA ACREEDOR A LAS SANCIONES ADMINISTRATIVAS Y PENALES ESTABLECIDAS EN LA LEGISLACIÓN

LOS GIROS INDUSTRIALES
ESTAN CONDICIONADOS A CUMPLIR CON LAS ESPECIFICACIONES ESTABLECIDAS EN EL CÓDIGO MUNICIPAL DE SAN FRANCISCO DE LOS ROMO, TABLA DE COMPATIBILIDAD DE USOS DE SUELO Y GIROS DEL PROGRAMA DE DESARROLLO URBANO APLICABLE, NORMAS OFICIALES MEXICANAS, LEYES, CÓDIGOS, REGLAMENTOS DEL ÁMBITO DE COMPETENCIA FEDERALES, ESTATAL O MUNICIPAL

DEBERA PEGARSE AL REGLAMENTO INTERNO DEL PARQUE INDUSTRIAL



**DIRECCIÓN DE
DESARROLLO URBANO
MUNICIPIO DE
SAN FRANCISCO
DE LOS ROMO, AGS.**

FIRMA DEL PROPIETARIO O POSSEDOR LEGAL

[Handwritten Signature]

FECHA DE AUTORIZACIÓN

25 NOV 2025
DIA MES AÑO

ELABORA

M.D.U. MARIA ELENA MARTINEZ CABRAL

REVIS

[Blank Signature Box]

FIRMA DE AUTORIZACIÓN

[Handwritten Signature]

ARQ. ROSARIO TAPIA MACÍAS
DIRECTORA DE DESARROLLO URBANO

EN CASO DE TRATARSE DE UN ARRENDAMIENTO SE DEBERA DE PRESENTAR COPIA DEL CONTRATO DE ARRENDAMIENTO DEBIDAMENTE FIRMADO Y COPIA DE LA IDENTIFICACIÓN OFICIAL DEL PROPIETARIO. EL PROPIETARIO DEBERA FIRMAR ESTE DOCUMENTO EXPRESANDO CONFORMIDAD DE EXISTIR UNA SOLICITUD DE CAMBIO DE USO DE SUELO POR PARTE DEL ARRENDATARIO.

ESTE DOCUMENTO TENDRÁ UNA VIGENCIA DE TRES AÑOS A PARTIR DE SU FECHA DE AUTORIZACIÓN. LA CONSTANCIA MUNICIPAL DE COMPATIBILIDAD NO CONSTITUYE APEO Y DESLINDE RESPECTO DEL INMUEBLE NI ACREDITA LA PROPIEDAD O POSESIÓN DEL MISMO. ESTE DOCUMENTO NO SERÁ VÁLIDO DE PRESENTAR TACHADURAS O ENMENDADURAS. LOS RECUADROS SOMBRADOS DE USO EXCLUSIVO DE LA DIRECCIÓN. EL PRESENTE DICTAMEN MUNICIPAL DE COMPATIBILIDAD URBANÍSTICA OBEDECE A LAS DISPOSICIONES SEÑALADAS EN EL CÓDIGO URBANO PARA EL ESTADO DE AGUASCALIENTES EN SU TÍTULO V CAPITULO I, DEMÁS ARTÍCULOS APLICABLES