



**CONSTANCIA MUNICIPAL DE
COMPATIBILIDAD URBANÍSTICA**

DESARROLLO UBANO

2025CO-891

CONSTANCIA.
10 11 25

FECHA DE INGRESO

DATOS DEL PROPIETARIO O POSEEDOR LEGAL
 NOMBRE DE LUNA TISCAREÑO RICARDO
 CALLE INDEPENDENCIA NÚMERO 201-A TEL. 449-435-24-87
 COLONIA PUERTECITO DE LA VIRGEN LOCALIDAD SAN FRANCISCO DE LOS ROMO

UBICACIÓN Y DATOS DEL PREDIO
 CALLE INDEPENDENCIA NÚMERO 201-A MANZANA 34 URBANIZACIÓN
 COLONIA PUERTECITO DE LA VIRGEN LOTE 2 AGUA
 LOCALIDAD SAN FRANCISCO DE LOS ROMO CUENTA CATASTRAL 11-054-01-0034-009-000 DRENAJE
 USO O DESTINO DEL SUELO ACTUAL COMERCIAL ELECTRIFICACIÓN
 USO O DESTINO DEL SUELO SOLICITADO COMERCIAL GUARNICIÓN
 BANQUETA
 PAVIMENTO

USO O DESTINO DEL SUELO AUTORIZADO HABITACIONAL-COMERCIAL FIRMA DEL PROPIETARIO O POSEEDOR LEGAL
 PROGRAMA DE DESARROLLO URBANO DEL CUAL SE OBTIENE PDU Puertecito de la Virgen 2024-2050
 (EN CASO DE CAMBIO DE USO O DESTINO DEL SUELO, AGREGAR LA FECHA DE AUTORIZACIÓN)

Ricardo de Luna T.

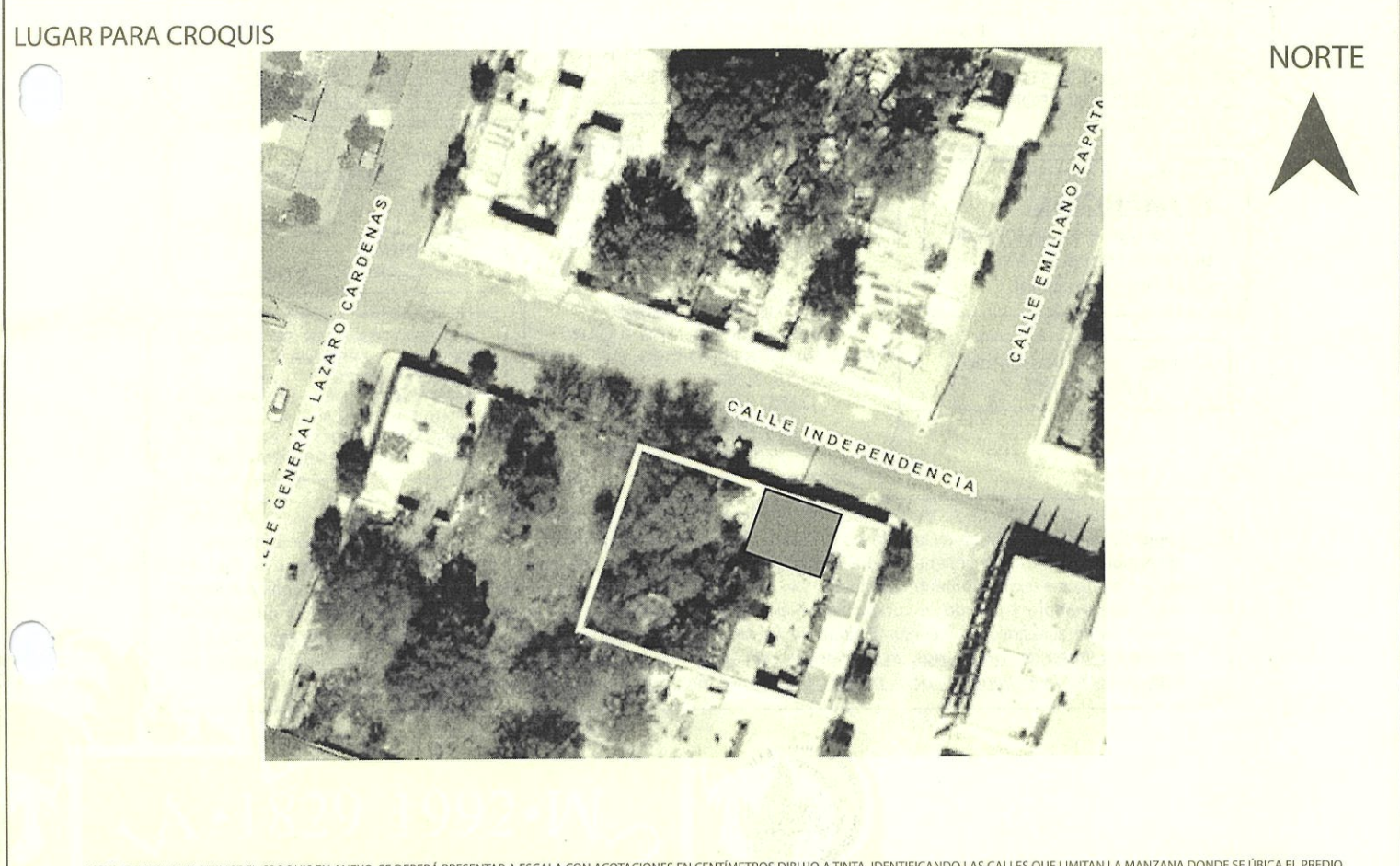

NOTA: DE REQUERIR, UTILICE EL CROQUIS EN ANEXO, SE DEBERÁ PRESENTAR A ESCALA CON ACOTACIONES EN CENTÍMETROS DIBUJO A TINTA, IDENTIFICANDO LAS CALLES QUE LIMITAN LA MANZANA DONDE SE ÚBICA EL PREDIO

MEDIDA DEL PREDIO
 FRETE 5.00 m. calle Independencia COSTADO DERECHO 4.00 m. Límite
 FONDO 5.00 Límite COSTADO IZQUIERDO 4.00.00 m. Límite
 DISTANCIA A UNA ESQUINA _____ SUPERFICIE TOTAL 20.00 m2

OBSERVACIONES DE COMPATIBILIDAD URBANÍSTICA

AUTORIZADO
 Con la Condición de cumplir con todas las observaciones que se le señalan.

Uso de suelo permitido:
HABITACIONAL-COMERCIAL
 (Únicamente en la zona de ubicación del predio conforme al croquis)

CONTINUAN OBSERVACIONES AL REVERSO

ESTADO LIBRE Y SOBERANO DE AGUASCALIENTES
 GOBIERNO MUNICIPAL
 DIRECCIÓN DE DESARROLLO URBANO
 MUNICIPIO DE SAN FRANCISCO DE LOS ROMO, AGS.

FIRMA DE AUTORIZACIÓN

GOBIERNO MUNICIPAL DE SAN FRANCISCO DE LOS ROMO
 2024 2027

ARQ. ROSARIO TAPIA MACÍAS
 DIRECTORA DE DESARROLLO URBANO

ELABORA M.D.U. MARIA ELENA MARTINEZ CARRAL REVISAR _____ FECHA DE AUTORIZACIÓN 26 NOV. 2025
 DIA _____ MES _____ AÑO _____

ESTE DOCUMENTO TENDRÁ UNA VIGENCIA DE TRES AÑOS APARTIR DE SU FECHA DE AUTORIZACIÓN. LA CONSTANCIA MUNICIPAL DE COMPATIBILIDAD NO CONSTITUYE APEO Y DESLINDE RESPECTO DEL INMUEBLE NI ACREDITA LA PROPIEDAD O POSESIÓN DEL MISMO. ESTE DOCUMENTO NO SERÁ VÁLIDO DE PRESENTAR TACHADURAS O ENMENDADURAS. LOS RECUADROS SOMBRADOS DE USO EXCLUSIVO DE LA DIRECCIÓN. EL PRESENTE DICTAMEN MUNICIPAL DE COMPATIBILIDAD URBANÍSTICA OBEDECE A LAS DISPOSICIONES SEÑALADAS EN EL CÓDIGO URBANO PARA EL ESTADO DE AGUASCALIENTES EN SU TÍTULO V CAPITULO I, DEMÁS ARTÍCULOS APLICABLES SJTT



202500-891

CONSTANCIA.

OBSERVACIONES Y/O CONDICIONANTES DE COMPATIBILIDAD URBANÍSTICA

ALTURA _____ NIVELES _____ COEFICIENTE DE OCUPACIÓN DEL SUELO (COS) _____
DENSIDAD DE POBLACIÓN _____ COEFICIENTE DE UTILIZACIÓN DEL SUELO (CUS) _____

DEBERÁ RESPETAR SECCIÓN DE CALLES EXISTENTES.

DEBERÁ INCLUIR 1 CAJON DE ESTACIONAMIENTO POR CADA 50.00 M2 EN COMERCIO COMO PARTE DEL PROYECTO DE EDIFICACIÓN

DEBERÁ RESPETAR: 6.00 MTS. DE ALTURA MÁXIMA

ESTE DOCUMENTO TENDRÁ UNA VIGENCIA DE TRES AÑOS A PARTIR DE SU FECHA DE EXPEDICIÓN.

Para construir deberá presentar: **PROYECTO**

NO PODRÁ DEDICARSE A USOS DIFERENTES A LOS AUTORIZADOS.

EL SERVICIO DE ENERGÍA ELÉCTRICA ESTA CONDICIONADO A LA FACTIBILIDAD Y VISTO BUENO DE LA COMISIÓN FEDERAL DE ELECTRICIDAD.

SI LA CONSTRUCCIÓN ES MAYOR A 60.00 M2 O MAS DE 18.00 M2 EN PLANTA ALTA REQUIERE DE LA RESPONSABILIDAD DE UN PERITO RESPONSABLE DE OBRA.

LA VÍA PÚBLICA DEBERÁ PERMANECER LIBRE DE CUALQUIER OBJETO QUE IMPIDA EL LIBRE TRÁNSITO DE PERSONAS O VEHÍCULOS.

Compatible con uso: **COMERCIAL** (Únicamente en la zona de ubicación del predio conforme al croquis)

EL SERVICIO DE AGUA POTABLE Y ALCANTARILLADO, ESTA CONDICIONADO A LA FACTIBILIDAD Y VISTO BUENO DE ORGOA, ORGANISMO OPERADOR DEL AGUA.

Deberá presentar: **PROYECTO** DE LA CONSTRUCCIÓN EXISTENTE Y/O REGULARIZAR LA OBRA.

Compatible con comercio INMEDIATO

QUEDA PROHIBIDO Estrictamente ARROJAR BASURA, DESPERDICIOS, ACEITES, LÍQUIDOS, ACIDOS O CUALQUIER OTRO DESECHO A LAS ALCANTARILLAS. (Art. 624 Código Municipal.)

DEBERÁ TRAMITAR SU FORMATO DE APERTURA DE ESTABLECIMIENTO ANTE LA DIRECCIÓN DE DESARROLLO URBANO Y LA LICENCIA DE FUNCIONAMIENTO ANTE LA DIRECCIÓN DE GOBERNACIÓN.

CONFORME LO INDICA EL ARTÍCULO 1480 DEL CÓDIGO MUNICIPAL DE SAN FRANCISCO DE LOS ROMO FRACCIÓN XVIII. **Comercio Inmediato:** Es aquel que por sus características de consumo o venta al menudeo, así como por el tamaño o dimensión de su establecimiento podrá ubicarse en cualquiera de las vialidades de zonas habitacionales. Este tipo de comercio incluye exclusivamente productos de primera necesidad; Ese comercio se podrá instalar en construcciones existentes, siempre y cuando se cumpla con el porcentaje de ocupación que se determine por la Dirección al expedir la constancia de alineamiento y compatibilidad urbanística. **Dentro de este concepto de comercio se encuentran: tiendas de abarrotes, fruterías, verdulerías, expendios de pan, farmacias, carnicerías y cremerías. Estos tipos de actividades no deberán incluir la elaboración, preparación o transformación de productos, sino exclusivamente la venta.**



**DIRECCIÓN DE
DESARROLLO URBANO
MUNICIPIO DE
SAN FRANCISCO
DE LOS ROMO, AGS.**

FIRMA DEL PROPIETARIO O POSEEDOR LEGAL

Ricardo De Luna T.

FECHA DE AUTORIZACIÓN

26 NOV. 2025
DIA MES AÑO

ELABORA

M.D.U. MARIA ELENA MARTINEZ CABRAL

REVISAS

2025 NOV 26

FIRMA DE AUTORIZACIÓN

ARG. ROSARIO TAPIA MACÍAS
DIRECTORA DE DESARROLLO URBANO

EN CASO DE TRATARSE DE UN ARRENDAMIENTO SE DEBERA DE PRESENTAR COPIA DEL CONTRATO DE ARRENDAMIENTO DEBIDAMENTE FIRMADO Y COPIA DE LA IDENTIFICACIÓN OFICIAL DEL PROPIETARIO. EL PROPIETARIO DEBERA FIRMAR ESTE DOCUMENTO EXPRESANDO CONFORMIDAD DE EXISTIR UNA SOLICITUD DE CAMBIO DE USO DE SUELO POR PARTE DEL ARRENDATARIO.

ESTE DOCUMENTO TENDRÁ UNA VIGENCIA DE TRES AÑOS A PARTIR DE SU FECHA DE AUTORIZACIÓN. LA CONSTANCIA MUNICIPAL DE COMPATIBILIDAD NO CONSTITUYE APEO Y DESLINDE RESPECTO DEL INMUEBLE NI ACREDITA LA PROPIEDAD O POSESIÓN DEL MISMO. ESTE DOCUMENTO NO SERÁ VÁLIDO DE PRESENTAR TACHADURAS O ENMENDADURAS. LOS RECUADROS SOMBRADOS DE USO EXCLUSIVO DE LA DIRECCIÓN. EL PRESENTE DICTAMEN MUNICIPAL DE COMPATIBILIDAD URBANÍSTICA OBEDECE A LAS DISPOSICIONES SEÑALADAS EN EL CÓDIGO URBANO PARA EL ESTADO DE AGUASCALIENTES EN SU TÍTULO Y CAPITULO I, DEMÁS ARTÍCULOS APLICABLES