



**CONSTANCIA MUNICIPAL DE  
COMPATIBILIDAD URBANÍSTICA**

**2025CO- 902**

CONSISTE EN: **2025CO- 902**

**4 11 25**

FECHA DE INGRESO

DATOS DEL PROPIETARIO O POSEEDOR LEGAL

NOMBRE **LEAÑOS HUERTA CAIN (M. ELVIRA BELTRAN LARA ) ALBACEA**  
 CALLE **REVOLUCION MEXICANA SUR** NÚMERO **803** TEL. **449-114-54-66**  
 COLONIA **PUERTECITO DE LA VIRGEN** LOCALIDAD **SAN FRANCISCO DE LOS ROMO**

UBICACIÓN Y DATOS DEL PREDIO

CALLE **REVOLUCION MEXICANA SUR** NÚMERO **803** MANZANA **0** URBANIZACIÓN   
 COLONIA **PUERTECITO DE LA VIRGEN** LOTE **PARCELA 647 Z 4 P1/1** AGUA   
 LOCALIDAD **SAN FRANCISCO DE LOS ROMO** CUENTA CATASTRAL **11-000-99-0042-219-000** DRENAJE   
 USO O DESTINO DEL SUELO ACTUAL **HABITACIONAL** ELECTRIFICACIÓN   
 USO O DESTINO DEL SUELO SOLICITADO **HABITACIONAL** GUARNICIÓN   
 BANQUETA   
 PAVIMENTO

USO O DESTINO DEL SUELO AUTORIZADO **HABITACIONAL**  
 PROGRAMA DE DESARROLLO URBANO DEL CUAL SE OBTIENE \_\_\_\_\_  
**PDU Puertecito de la Virgen 2024-2050**  
 (EN CASO DE CAMBIO DE USO O DESTINO DEL SUELO, AGREGAR LA FECHA DE AUTORIZACIÓN)

FIRMA DEL PROPIETARIO O POSEEDOR LEGAL

*M. Elvira Beltrán Lara*

LUGAR PARA CROQUIS

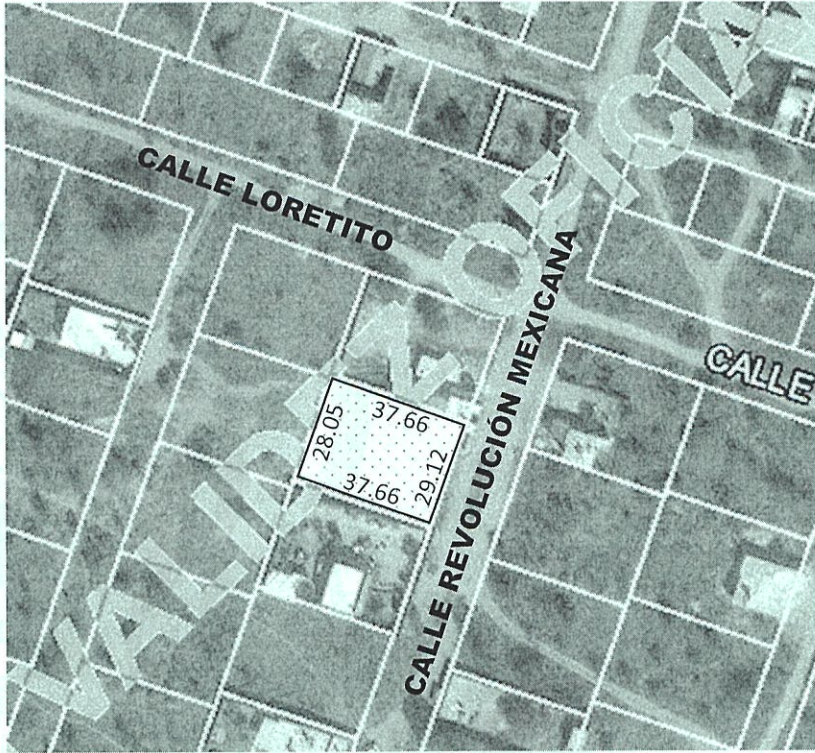

NORTE



NOTA: DE REQUERIR, UTILICE EL CROQUIS EN ANEXO, SE DEBERÁ PRESENTAR A ESCALA CON ACOTACIONES EN CENTÍMETROS DIBUJO A TINTA, IDENTIFICANDO LAS CALLES QUE LIMITAN LA MANZANA DONDE SE ÚBICA EL PREDIO

MEDIDA DEL PREDIO **12 m. calle Revolución Mexicana** **37.66 m. parcela 626**  
 FRENTE **28.05 m. parcela 640 + 1.06 m. parcela 622** COSTADO DERECHO **37.66 m. parcela 665**  
 FONDO \_\_\_\_\_ COSTADO IZQUIERDO **1,096.74 m2**  
 DISTANCIA A UNA ESQUINA \_\_\_\_\_ SUPERFICIE TOTAL \_\_\_\_\_

OBSERVACIONES DE COMPATIBILIDAD URBANÍSTICA  
**AUTORIZADO**  
 Con la Condición de cumplir con todas las observaciones que se le señalan.  
 Uso de suelo permitido: **HABITACIONAL**  
 (Únicamente en la zona de ubicación del predio conforme al croquis)

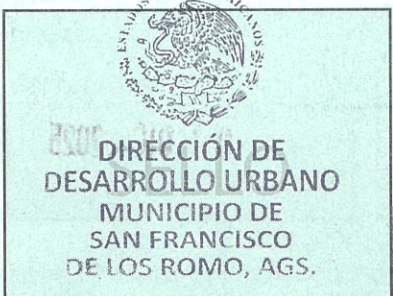

FIRMA DE AUTORIZACIÓN  
**ARQ. ROSARIO TAPIA MACÍAS**  
 DIRECTORA DE DESARROLLO URBANO

CONTINUAN OBSERVACIONES AL REVERSO  
 ELABORA **M.D. URMARÍA ELENA MARTÍNEZ CABRAL**  
 REVISAR \_\_\_\_\_

FECHA DE AUTORIZACIÓN  
**01 DIC. 2025**  
 DIA MES AÑO

ESTE DOCUMENTO TENDRÁ UNA VIGENCIA DE TRES AÑOS APARTIR DE SU FECHA DE AUTORIZACIÓN. LA CONSTANCIA MUNICIPAL DE COMPATIBILIDAD NO CONSTITUYE APEO Y DESLINDE RESPECTO DEL INMUEBLE NI ACREDITA LA PROPIEDAD O POSESIÓN DEL MISMO. ESTE DOCUMENTO NO SERÁ VÁLIDO DE PRESENTAR TACHADURAS O ENMENDADURAS. LOS RECUADROS SOMBRADOS DE USO EXCLUSIVO DE LA DIRECCIÓN. EL PRESENTE DICTAMEN MUNICIPAL DE COMPATIBILIDAD URBANÍSTICA OBEDECE A LAS DISPOSICIONES SEÑALADAS EN EL CÓDIGO URBANO PARA EL ESTADO DE AGUASCALIENTES EN SU TÍTULO V CAPITULO I, DEMÁS ARTÍCULOS APLICABLES S/JT

**2025CO- 902**

CONSTANCIA.

**OBSERVACIONES Y/O CONDICIONANTES DE COMPATIBILIDAD URBANÍSTICA**

ALTURA \_\_\_\_\_ NIVELES \_\_\_\_\_ COEFICIENTE DE OCUPACIÓN DEL SUELO (COS) \_\_\_\_\_  
DENSIDAD DE POBLACIÓN \_\_\_\_\_ COEFICIENTE DE UTILIZACIÓN DEL SUELO (CUS) \_\_\_\_\_

DEBERÁ RESPETAR  
SECCIÓN DE CALLES  
EXISTENTES.

DEBERÁ INCLUIR **1** CAJON DE  
ESTACIONAMIENTO POR CADA  
**HABITACIÓN COMO PARTE  
DEL PROYECTO DE  
EDIFICACIÓN**

DEBERÁ RESPETAR:  
**6.00 MTS.  
DE ALTURA MÁXIMA**

ESTE DOCUMENTO TENDRÁ  
UNA VIGENCIA DE **TRES AÑOS**  
A PARTIR DE SU FECHA DE  
EXPEDICIÓN.

Para construir deberá presentar:  
**PROYECTO**

NO PODRÁ DEDICARSE A  
USOS DIFERENTES A LOS  
AUTORIZADOS.

EL SERVICIO DE ENERGÍA  
ELÉCTRICA ESTA  
CONDICIONADO A LA  
FACTIBILIDAD Y VISTO BUENO  
DE LA COMISIÓN FEDERAL DE  
ELECTRICIDAD.

SI LA CONSTRUCCIÓN ES  
MAYOR A 60.00 M2 O MAS DE  
18.00 M2 EN PLANTA ALTA  
REQUIERE DE LA  
RESPONSIVA DE UN PERITO  
RESPONSABLE DE OBRA.

**LA VÍA PÚBLICA DEBERÁ  
PERMANECER LIBRE DE  
CUALQUIER OBJETO QUE IMPIDA  
EL LIBRE TRÁNSITO DE  
PERSONAS O VEHÍCULOS.**

Compatible con uso:  
**HABITACIONAL**  
(Únicamente en la zona de  
ubicación del predio  
conforme al croquis)

EL SERVICIO DE AGUA POTABLE Y  
ALCANTARILLADO, ESTA  
CONDICIONADO A LA FACTIBILIDAD  
Y VISTO BUENO DE ORGOA,  
ORGANISMO OPERADOR DEL  
AGUA.

Deberá presentar:  
**PROYECTO**

DE LA CONSTRUCCIÓN  
EXISTENTE Y/O  
REGULARIZAR LA OBRA.

QUEDA PROHIBIDO  
ESTRICTAMENTE ARROJAR  
BASURA, DESPERDICIOS, ACEITES,  
LÍQUIDOS, ACIDOS O CUALQUIER  
OTRO DESECHO A LAS  
ALCANTARILLAS.  
(Art. 624 Código Municipal.)

LOS GASTOS POR LA  
INTRODUCCIÓN DE  
SERVICIOS SERAN POR  
CUENTA DEL PROPIETARIO,  
ASI COMO LAS OBRAS DE  
URBANIZACIÓN



**DIRECCIÓN DE  
DESARROLLO URBANO  
MUNICIPIO DE  
SAN FRANCISCO  
DE LOS ROMO, AGS.**

FIRMA DEL PROPIETARIO O POSEEDOR LEGAL

*M. Elvira Beltrán Lara*

FECHA DE AUTORIZACIÓN

**01 DIC. 2025**  
DIA MES AÑO

ELABORA

**M.D.U. MARIA ELENA  
MARTINEZ CABRAL**

REVISAR

*2505 JUL 10*

FIRMA DE AUTORIZACIÓN



**ARQ. ROSARIO  
TAPIA MACÍAS**  
DIRECTORA DE  
DESARROLLO URBANO

EN CASO DE TRATARSE DE UN ARRENDAMIENTO SE DEBERA DE PRESENTAR COPIA DEL CONTRATO DE ARRENDAMIENTO DEBIDAMENTE FIRMADO Y COPIA DE LA IDENTIFICACIÓN OFICIAL DEL PROPIETARIO.  
EL PROPIETARIO DEBERA FIRMAR ESTE DOCUMENTO EXPRESANDO CONFORMIDAD DE EXISTIR UNA SOLICITUD DE CAMBIO DE USO DE SUELO POR PARTE DEL ARRENDATARIO.

ESTE DOCUMENTO TENDRÁ UNA VIGENCIA DE TRES AÑOS A PARTIR DE SU FECHA DE AUTORIZACIÓN. LA CONSTANCIA MUNICIPAL DE COMPATIBILIDAD NO CONSTITUYE APEO Y DESLINDE RESPECTO DEL INMUEBLE NI ACREDITA LA PROPIEDAD O POSESIÓN DEL MISMO. ESTE DOCUMENTO NO SERÁ VÁLIDO DE PRESENTAR TACHADURAS O ENMENDADURAS. LOS RECUADROS SOMBRADOS DE USO EXCLUSIVO DE LA DIRECCIÓN. EL PRESENTE DICTAMEN MUNICIPAL DE COMPATIBILIDAD URBANÍSTICA OBEDECE A LAS DISPOSICIONES SEÑALADAS EN EL CÓDIGO URBANO PARA EL ESTADO DE AGUASCALIENTES EN SU TÍTULO V CAPITULO I, DEMÁS ARTÍCULOS APLICABLES