



**CONSTANCIA MUNICIPAL DE COMPATIBILIDAD URBANÍSTICA**

CATASTRO MUNICIPAL

202500-909  
CONSTANCIA.

3 | 12 | 25

FECHA DE INGRESO

DATOS DEL PROPIETARIO O POSEEDOR LEGAL

NOMBRE MUNICIPIO DE SAN FRANCISCO DE LOS ROMO  
 CALLE FRANCISCO ROMO JIMENEZ NÚMERO 102 465-112-7818  
 COLONIA SAN JOSE DE BUENAVISTA LOCALIDAD \_\_\_\_\_

UBICACIÓN Y DATOS DEL PREDIO

CALLE AV. SANTA CATALINA NÚMERO 201 MANZANA 28 URBANIZACIÓN \_\_\_\_\_  
 COLONIA RANCHO SANTA FE LOTE 1 AGUA   
 LOCALIDAD SAN FRANCISCO DE LOS ROMO CUENTA CATASTRAL 11-021-01-0158-001-000 DRENAJE   
 USO O DESTINO DEL SUELO ACTUAL DONACION (CECI) ELECTRIFICACIÓN   
 USO O DESTINO DEL SUELO SOLICITADO DONACION (CECI) GUARNICIÓN   
 BANQUETA   
 PAVIMENTO

USO O DESTINO DEL SUELO AUTORIZADO SERVICIOS (AREA DE DONACIÓN)  
 PROGRAMA DE DESARROLLO URBANO DEL CUAL SE OBTIENE PDU LA CONCEPCIÓN 2024-2050  
 (EN CASO DE CAMBIO DE USO O DESTINO DEL SUELO, AGREGAR LA FECHA DE AUTORIZACIÓN)

FIRMA DEL PROPIETARIO O POSEEDOR LEGAL

*[Signature]*

LUGAR PARA CROQUIS

NORTE

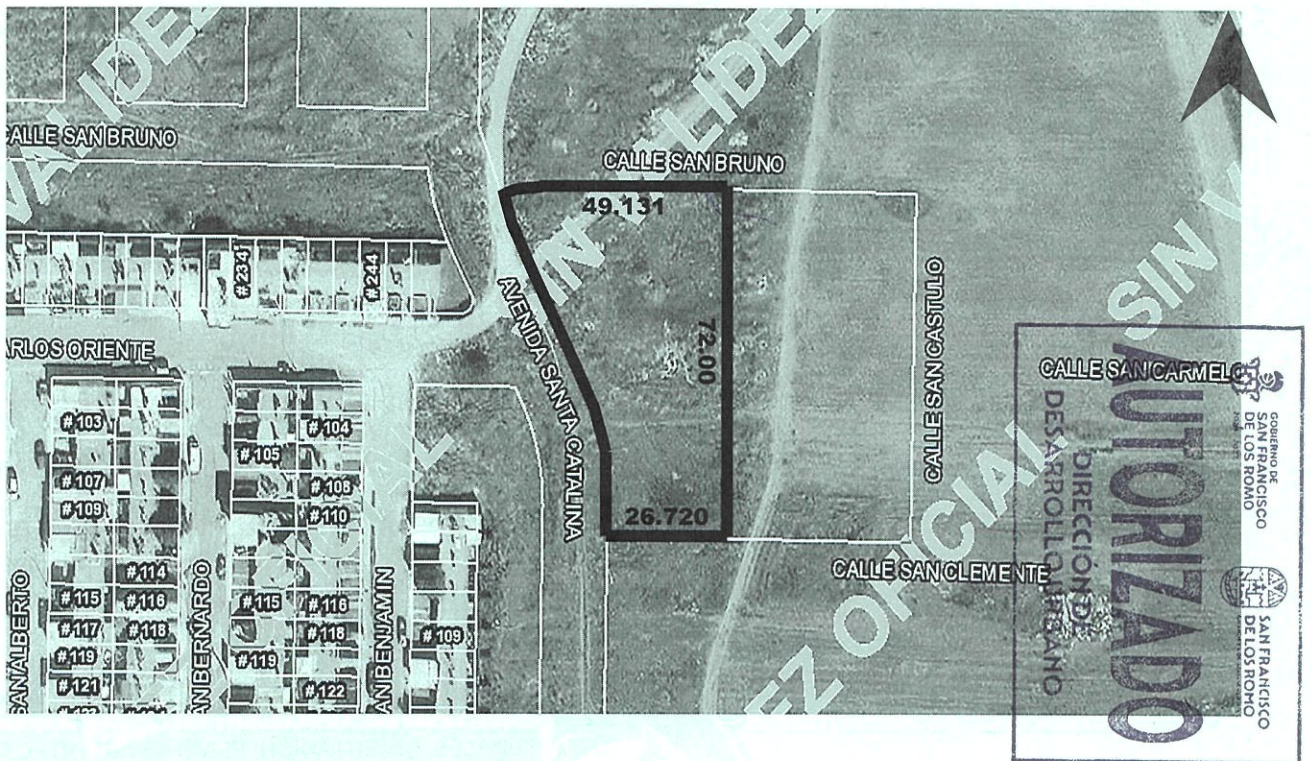

NOTA: DE REQUERIR, UTILICE EL CROQUIS EN ANEXO, SE DEBERÁ PRESENTAR A ESCALA CON ACOTACIONES EN CENTÍMETROS DIBUJO A TINTA, IDENTIFICANDO LAS CALLES QUE LIMITAN LA MANZANA DONDE SE ÚBICA EL PREDIO

MEDIDA DEL PREDIO

FRENTE 6.197 + 6.00 + 37.586 + 29.696 m. Calle Santa Catalina COSTADO DERECHO 26.720 m. calle San Clemente  
 FONDO 72.00 m. L-2 COSTADO IZQUIERDO 49.131 m. calle San Bruno  
 DISTANCIA A UNA ESQUINA \_\_\_\_\_ SUPERFICIE TOTAL 2,634,155 m2

OBSERVACIONES DE COMPATIBILIDAD URBANÍSTICA

**AUTORIZADO**  
 Con la Condición de cumplir con todas las observaciones que se le señalan.

Uso de suelo permitido: **SERVICIOS (DONACION)**  
 (Únicamente en la zona de ubicación del predio conforme al croquis)

CONTINUAN OBSERVACIONES AL REVERSO

ELABORA [Signature] REvisa \_\_\_\_\_

FECHA DE AUTORIZACIÓN 03 DIC. 2025  
 DIA MES AÑO

M.D.S. TAPIA ELENA

FIRMA DE AUTORIZACIÓN

**ARQ. ROSARIO TAPIA MACÍAS**  
 DIRECTORA DE DESARROLLO URBANO

ESTE DOCUMENTO TENDRÁ UNA VIGENCIA DE TRES AÑOS APARTIR DE SU FECHA DE AUTORIZACIÓN. LA CONSTANCIA MUNICIPAL DE COMPATIBILIDAD NO CONSTITUYE APEO Y DESLINDE RESPECTO DEL INMUEBLE NI ACREDITA LA PROPIEDAD O POSESIÓN DEL MISMO. ESTE DOCUMENTO NO SERÁ VÁLIDO DE PRESENTAR TACHADURAS O ENMENDADURAS. LOS RECUADROS SOMBRADOS DE USO EXCLUSIVO DE LA DIRECCIÓN. EL PRESENTE DICTAMEN MUNICIPAL DE COMPATIBILIDAD URBANÍSTICA OBEDECE A LAS DISPOSICIONES SEÑALADAS EN EL CÓDIGO URBANO PARA EL ESTADO DE AGUASCALIENTES EN SU TÍTULO V CAPITULO I, DEMÁS ARTÍCULOS APLICABLES SJTT



20250-909

CONSTANCIA.

OBSERVACIONES Y/O CONDICIONANTES DE COMPATIBILIDAD URBANÍSTICA

ALTURA \_\_\_\_\_ NIVELES \_\_\_\_\_ COEFICIENTE DE OCUPACIÓN DEL SUELO (COS) \_\_\_\_\_  
DENSIDAD DE POBLACIÓN \_\_\_\_\_ COEFICIENTE DE UTILIZACIÓN DEL SUELO (CUS) \_\_\_\_\_

DEBERÁ RESPETAR SECCIÓN DE CALLES, CAMINOS O SERVIDUMBRES DE PASO EXISTENTES,

DEBERÁ INCLUIR 1 CAJON DE ESTACIONAMIENTO POR CADA 50.0 M2 DE CONSTRUCCIÓN

DEBERÁ RESPETAR: 6.00 MTS. DE ALTURA MÁXIMA (ART. 24 REGLAMENTO INTERNO DE FUNCIONAMIENTO Y OPERACIÓN DEL PARQUE INDUSTRIAL)

ESTE DOCUMENTO TENDRÁ UNA VIGENCIA DE TRES AÑOS A PARTIR DE SU FECHA DE EXPEDICIÓN.

Para construir deberá presentar: **PROYECTO**  
SI LA CONSTRUCCIÓN ES MAYOR A 60.00 M2 O MAS DE 18.00 M2 EN PLANTA ALTA REQUIERE DE LA RESPONSABILIDAD DE UN PERITO RESPONSABLE DE OBRA.

NO PODRÁ DEDICARSE A USOS DIFERENTES A LOS AUTORIZADOS.

EL SERVICIO DE ENERGÍA ELÉCTRICA ESTA CONDICIONADO A LA FACTIBILIDAD Y VISTO BUENO DE LA COMISIÓN FEDERAL DE ELECTRICIDAD.

LA VÍA PÚBLICA DEBERÁ PERMANECER LIBRE DE CUALQUIER OBJETO QUE IMPIDA EL LIBRE TRÁNSITO DE PERSONAS O VEHÍCULOS.

DEBERÁ CONTAR CON EL DICTAMEN DE LA COMISIÓN NACIONAL DEL AGUA DONDE SE DELIMITEN ZONAS FEDERALES Y NO INVASIÓN DE ZONAS INUNDABLES

EL SERVICIO DE AGUA POTABLE Y ALCANTARILLADO, ESTA CONDICIONADO A LA FACTIBILIDAD Y VISTO BUENO DE ORGOA, ORGANISMO OPERADOR DEL AGUA.  
  
QUEDA PROHIBIDO ESTRUCTAMENTE ARROJAR BASURA, DESPERDICIOS, ACEITES, LÍQUIDOS, ACIDOS O CUALQUIER OTRO DESECHO A LAS ALCANTARILLAS. (Art. 624 Código Municipal.)

Deberá presentar: **PROYECTO** DE LA CONSTRUCCIÓN EXISTENTE Y/O REGULARIZAR LA OBRA.

Compatible con uso: **Servicios (Centro de Educación y Cuidado Infantil)**  
(Únicamente en la zona de ubicación del predio conforme al croquis)

PARA CONSTRUIR DEBERA PRESENTAR ESTUDIOS GEOLÓGICO, GEOFÍSICO Y MECANICA DE SUELOS LOS CUALES NO DEBERÁN TENER UNA ANTIGÜEDAD MAYOR A SEIS MESES

DEBERA OBTENER EL DICTAMEN DE PROTECCIÓN CIVIL.

CONDICIONADO AL RESULTADO DEL INFORME PREVENTIVO O AL MANIFIESTO DE IMPACTO AMBIENTAL SEGÚN SEA EL CASO. (Ley de protección al ambiente para el estado de Aguascalientes).

Para construir deberá presentar: **PROYECTO**  
CON EL AVAL DE UN PERITO RESPONSABLE DE OBRA Y PERITO ESPECIALIZADO EN ESTRUCTURAS, DEBIENDO INCLUIR MEMORIA DE CÁLCULO ESTRUCTURAL, PLANOS ESTRUCTURALES, CIMENTACIÓN, PLANTAS ARQUITECTÓNICAS, CORTE SANITARIO, ALZADO O FACHADAS, CAJONES DE ESTACIONAMIENTO.



DIRECCIÓN DE DESARROLLO URBANO MUNICIPIO DE SAN FRANCISCO

FIRMA DEL PROPIETARIO O POSSESIONARIO \_\_\_\_\_  
ELABORA: M.D.U. MARA ELENA MARTINEZ GARRAL

FECHA DE AUTORIZACIÓN: 03 DIC. 2025  
DIA MES AÑO

REVISADO: \_\_\_\_\_

FIRMA DE AUTORIZACIÓN  
GOBIERNO DE SAN FRANCISCO DE LOS ROMO 2024-2027  
SAN FRANCISCO DE LOS ROMO  
**ARQ. ROSARIO TAPIA MACÍAS**  
DIRECTORA DE DESARROLLO URBANO

EN CASO DE TRATARSE DE UN ARRENDAMIENTO SE DEBERA DE PRESENTAR COPIA DEL CONTRATO DE ARRENDAMIENTO DEBIDAMENTE FIRMADO Y COPIA DE LA IDENTIFICACIÓN OFICIAL DEL PROPIETARIO. EL PROPIETARIO DEBERA FIRMAR ESTE DOCUMENTO EXPRESANDO CONFORMIDAD DE EXISTIR UNA SOLICITUD DE CAMBIO DE USO DE SUELO POR PARTE DEL ARRENDATARIO.

ESTE DOCUMENTO TENDRÁ UNA VIGENCIA DE TRES AÑOS A PARTIR DE SU FECHA DE AUTORIZACIÓN. LA CONSTANCIA MUNICIPAL DE COMPATIBILIDAD NO CONSTITUYE APEO Y DESLINDE RESPECTO DEL INMUEBLE NI ACREDITA LA PROPIEDAD O POSESIÓN DEL MISMO. ESTE DOCUMENTO NO SERÁ VÁLIDO DE PRESENTAR TACHADURAS O ENMENDADURAS. LOS RECUADROS SOMBRADOS DE USO EXCLUSIVO DE LA DIRECCIÓN. EL PRESENTE DICTAMEN MUNICIPAL DE COMPATIBILIDAD URBANÍSTICA OBEDECE A LAS DISPOSICIONES SEÑALADAS EN EL CÓDIGO URBANO PARA EL ESTADO DE AGUASCALIENTES EN SU TÍTULO Y CAPITULO I, DEMÁS ARTÍCULOS APLICABLES