



**CONSTANCIA MUNICIPAL DE  
COMPATIBILIDAD URBANÍSTICA**

**2025CO- 936**

CATASTRO MUNICIPAL

CONSTANCIA.  
**25**    **11**    **25**

FECHA DE INGRESO

DATOS DEL PROPIETARIO O POSEEDOR LEGAL

NOMBRE **CARREON PONCE JUAN EDUARDO**  
 CALLE **AVENIDA SAN GABRIEL** NÚMERO **135** TEL. **465-150-03-87**  
 COLONIA **RANCHO SANTA FE** LOCALIDAD **SAN FCO. DE LOS ROMO**

UBICACIÓN Y DATOS DEL PREDIO

CALLE **AVENIDA SAN GABRIEL** NÚMERO **135** MANZANA **0** URBANIZACIÓN  
 COLONIA **RANCHO SANTA FE** LOTE **FRACCION 5-S-20/17**  
 LOCALIDAD **SAN FCO. DE LOS ROMO** CUENTA CATASTRAL **11-021-01-0162-042-000**  
 USO O DESTINO DEL SUELO ACTUAL **COMERCIAL**  
 USO O DESTINO DEL SUELO SOLICITADO **COMERCIAL**

- URBANIZACIÓN
- AGUA
- DRENAJE
- ELECTRIFICACIÓN
- GUARNICIÓN
- BANQUETA
- PAVIMENTO

USO O DESTINO DEL SUELO AUTORIZADO **HABITACIONAL-COMERCIAL**  
 PROGRAMA DE DESARROLLO URBANO DEL CUAL SE OBTIENE  
**PDU La Concepción 2024-2050**  
 (EN CASO DE CAMBIO DE USO O DESTINO DEL SUELO, AGREGAR LA FECHA DE AUTORIZACIÓN)

FIRMA DEL PROPIETARIO O POSEEDOR LEGAL

LUGAR PARA CROQUIS

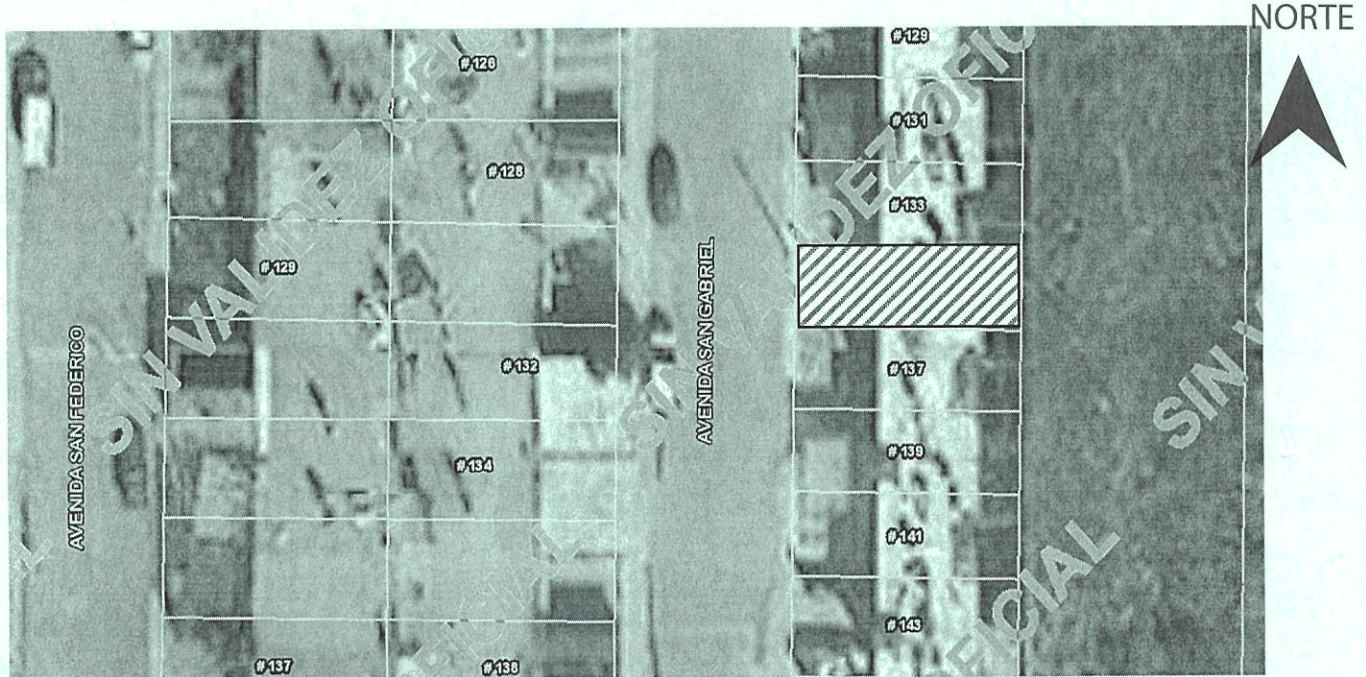

NOTA: DE REQUERIR, UTILICE EL CROQUIS EN ANEXO, SE DEBERÁ PRESENTAR A ESCALA CON ACOTACIONES EN CENTÍMETROS DIBUJO A TINTA, IDENTIFICANDO LAS CALLES QUE LIMITAN LA MANZANA DONDE SE ÚBICA EL PREDIO

MEDIDA DEL PREDIO

FRENTE **5.00 m. avenida San Gabriel** COSTADO DERECHO **15.00 m. Límite**  
 FONDO **5.00 Límite** COSTADO IZQUIERDO **15.00 m. Límite**  
 DISTANCIA A UNA ESQUINA \_\_\_\_\_ SUPERFICIE TOTAL **75.00 m2**

OBSERVACIONES DE COMPATIBILIDAD URBANÍSTICA

**AUTORIZADO**  
 Con la Condición de cumplir con todas las observaciones que se le señalan.

Uso de suelo permitido:  
**HABITACIONAL  
 COMERCIAL**  
 (Únicamente en la zona de ubicación del predio conforme al croquis)

CONTINÚAN OBSERVACIONES AL REVERSO



**DIRECCIÓN DE  
DESARROLLO URBANO  
MUNICIPIO DE  
SAN FRANCISCO  
DE LOS ROMO, AGS.**

FIRMA DE AUTORIZACIÓN

**ARQ. ROSARIO  
TAPIA MACÍAS**  
 DIRECTORA DE  
DESARROLLO URBANO

ELABORA

REVISA

FECHA DE AUTORIZACIÓN

**M.D.U. MARÍA ELENA  
MARTÍNEZ CABRAL**

DÍA **15** MES **DIC** AÑO **2025**

ESTE DOCUMENTO TENDRÁ UNA VIGENCIA DE TRES AÑOS APARTIR DE SU FECHA DE AUTORIZACIÓN. LA CONSTANCIA MUNICIPAL DE COMPATIBILIDAD NO CONSTITUYE APEO Y DESLINDE RESPECTO DEL INMUEBLE NI ACREDITA LA PROPIEDAD O POSESIÓN DEL MISMO. ESTE DOCUMENTO NO SERÁ VÁLIDO DE PRESENTAR TACHADURAS O ENMENDADURAS. LOS RECUADROS SOMBRADOS DE USO EXCLUSIVO DE LA DIRECCIÓN. EL PRESENTE DICTAMEN MUNICIPAL DE COMPATIBILIDAD URBANÍSTICA OBEDECE A LAS DISPOSICIONES SEÑALADAS EN EL CÓDIGO URBANO PARA EL ESTADO DE AGUASCALIENTES EN SU TÍTULO V CAPITULO I, DEMÁS ARTÍCULOS APLICABLES SJTT



2025CO- 936

CONSTANCIA.

**OBSERVACIONES Y/O CONDICIONANTES DE COMPATIBILIDAD URBANÍSTICA**

ALTURA \_\_\_\_\_ NIVELES \_\_\_\_\_ COEFICIENTE DE OCUPACIÓN DEL SUELO (COS) \_\_\_\_\_  
DENSIDAD DE POBLACIÓN \_\_\_\_\_ COEFICIENTE DE UTILIZACIÓN DEL SUELO (CUS) \_\_\_\_\_

DEBERÁ RESPETAR SECCIÓN DE CALLES EXISTENTES.

DEBERÁ INCLUIR 1 CAJON DE ESTACIONAMIENTO POR CADA 50.00 M2 EN COMERCIO COMO PARTE DEL PROYECTO DE EDIFICACIÓN

DEBERÁ RESPETAR: 6.00 MTS. DE ALTURA MÁXIMA

ESTE DOCUMENTO TENDRÁ UNA VIGENCIA DE **TRES AÑOS** A PARTIR DE SU FECHA DE EXPEDICIÓN.

Para construir deberá presentar: **PROYECTO**

NO PODRÁ DEDICARSE A USOS DIFERENTES A LOS AUTORIZADOS.

EL SERVICIO DE ENERGÍA ELÉCTRICA ESTA CONDICIONADO A LA FACTIBILIDAD Y VISTO BUENO DE LA COMISIÓN FEDERAL DE ELECTRICIDAD.

SI LA CONSTRUCCIÓN ES MAYOR A 60.00 M2 O MAS DE 18.00 M2 EN PLANTA ALTA REQUIERE DE LA RESPONSABILIDAD DE UN PERITO RESPONSABLE DE OBRA.

**LA VÍA PÚBLICA DEBERÁ PERMANECER LIBRE DE CUALQUIER OBJETO QUE IMPIDA EL LIBRE TRÁNSITO DE PERSONAS O VEHÍCULOS.**

Compatible con uso: **HABITACIONAL-COMERCIAL** (Únicamente en la zona de ubicación del predio conforme al croquis)

EL SERVICIO DE AGUA POTABLE Y ALCANTARILLADO, ESTA CONDICIONADO A LA FACTIBILIDAD Y VISTO BUENO DE ORGOA, ORGANISMO OPERADOR DEL AGUA.

Deberá presentar: **PROYECTO** DE LA CONSTRUCCIÓN EXISTENTE Y/O REGULARIZAR LA OBRA.

NO BODEGAS NI TALLERES

QUEDA PROHIBIDO Estrictamente Arrojar BASURA, DESPERDICIOS, ACEITES, LÍQUIDOS, ACIDOS O CUALQUIER OTRO DESECHO A LAS ALCANTARILLAS. (Art. 624 Código Municipal.)

DEBERÁ TRAMITAR SU FORMATO DE APERTURA DE ESTABLECIMIENTO ANTE LA DIRECCIÓN DE DESARROLLO URBANO Y LA LICENCIA DE FUNCIONAMIENTO ANTE LA DIRECCIÓN DE GOBERNACIÓN.

Solo se permite comercio INMEDIATO

CONFORME LO INDICA EL ARTÍCULO 1480 DEL CÓDIGO MUNICIPAL DE SAN FRANCISCO DE LOS ROMO FRACCIÓN XVIII. **Comercio Inmediato:** Es aquel que por sus características de consumo o venta al menudeo, así como por el tamaño o dimensión de su establecimiento podrá ubicarse en cualquiera de las vialidades de zonas habitacionales. Este tipo de comercio incluye exclusivamente productos de primera necesidad; Ese comercio se podrá instalar en construcciones existentes, siempre y cuando se cumpla con el porcentaje de ocupación que se determine por la Dirección al expedir la constancia de alineamiento y compatibilidad urbanística. **Dentro de este concepto de comercio se encuentran: tiendas de abarrotes, fruterías, verdulerías, expendios de pan, farmacias, carnicerías y cremerías. Estos tipos de actividades no deberán incluir la elaboración, preparación o transformación de productos, sino exclusivamente la venta.**

**LA SECRETARÍA DEL H. AYUNTAMIENTO Y DIRECCIÓN GENERAL DE GOBIERNO**

**CON FUNDAMENTO EN LOS ARTÍCULOS 110 FRACCIÓN IX Y 1733 DEL CÓDIGO MUNICIPAL DE SAN FRANCISCO DE LOS ROMO, ES LA FACULTADA PARA AUTORIZAR LAS LICENCIAS REGLAMENTADAS**

**DIRECCIÓN DE  
DESARROLLO URBANO  
MUNICIPIO DE  
SAN FRANCISCO  
DE LOS ROMO, AGS.**

FIRMA DEL PROPIETARIO O POSEEDOR LEGAL

FECHA DE AUTORIZACIÓN

[Firma manuscrita]

DIA **15** DIC. M **2025** AÑO

ELABORA

REVISAR

M.D.U. **MARIA ELENA MARTINEZ CABRAL**

FIRMA DE AUTORIZACIÓN

[Firma manuscrita]

GOBIERNO MUNICIPAL DE SAN FRANCISCO DE LOS ROMO 2024-2027

**ARQ. ROSARIO TAPIA MACÍAS**

SECTOR DE DESARROLLO URBANO

EN CASO DE TRATARSE DE UN ARRENDAMIENTO SE DEBERA DE PRESENTAR COPIA DEL CONTRATO DE ARRENDAMIENTO DEBIDAMENTE FIRMADO Y COPIA DE LA IDENTIFICACIÓN OFICIAL DEL PROPIETARIO. EL PROPIETARIO DEBERA FIRMAR ESTE DOCUMENTO EXPRESANDO CONFORMIDAD DE EXISTIR UNA SOLICITUD DE CAMBIO DE USO DE SUELO POR PARTE DEL ARRENDATARIO.

ESTE DOCUMENTO TENDRÁ UNA VIGENCIA DE TRES AÑOS A PARTIR DE SU FECHA DE AUTORIZACIÓN. LA CONSTANCIA MUNICIPAL DE COMPATIBILIDAD NO CONSTITUYE APEO Y DESLINDE RESPECTO DEL INMUEBLE NI ACREDITA LA PROPIEDAD O POSESIÓN DEL MISMO. ESTE DOCUMENTO NO SERÁ VÁLIDO DE PRESENTAR TACHADURAS O ENMENDADURAS. LOS RECUADROS SOMBRADOS DE USO EXCLUSIVO DE LA DIRECCIÓN. EL PRESENTE DICTAMEN MUNICIPAL DE COMPATIBILIDAD URBANÍSTICA OBEDECE A LAS DISPOSICIONES SEÑALADAS EN EL CÓDIGO URBANO PARA EL ESTADO DE AGUASCALIENTES EN SU TÍTULO V CAPITULO I, DEMÁS ARTÍCULOS APLICABLES