

# Dirección de DESARROLLO URBANO



**SAN FRANCISCO  
DE LOS ROMO**  
GRANDEZA DE AGUASCALIENTES

## CONSTANCIA MUNICIPAL DE COMPATIBILIDAD URBANÍSTICA

202600-1140

CONSTANCIA.

4 3 26

FECHA DE INGRESO

CATASTRO MUNICIPAL

**DATOS DEL PROPIETARIO O POSEEDOR LEGAL**

NOMBRE ZERMENO RAMIREZ MARIA DE LOS ANGELES  
 CALLE [REDACTED] NÚMERO [REDACTED] TEL. [REDACTED]  
 COLONIA [REDACTED] LOCALIDAD SAN FRANCISCO DE LOS ROMO

**UBICACIÓN Y DATOS DEL PREDIO**

CALLE [REDACTED] NÚMERO [REDACTED] MANZANA 34  
 COLONIA [REDACTED] LOTE 1  
 LOCALIDAD SAN FCO. DE LOS ROMO CUENTA CATASTRAL 11-012-01-0034-004-000  
 USO O DESTINO DEL SUELO ACTUAL HABITACIONAL  
 USO O DESTINO DEL SUELO SOLICITADO HABITACIONAL

URBANIZACIÓN  
 AGUA  
 DRENAJE  
 ELECTRIFICACIÓN  
 GUARNICIÓN  
 BANQUETA  
 PAVIMENTO

USO O DESTINO DEL SUELO AUTORIZADO HABITACIONAL  
 PROGRAMA DE DESARROLLO URBANO DEL CUAL SE OBTIENE PDU La Concepción 2024-2050  
 (EN CASO DE CAMBIO DE USO O DESTINO DEL SUELO, AGREGAR LA FECHA DE AUTORIZACIÓN)

FIRMA DEL PROPIETARIO O POSEEDOR LEGAL

**LUGAR PARA CROQUIS**

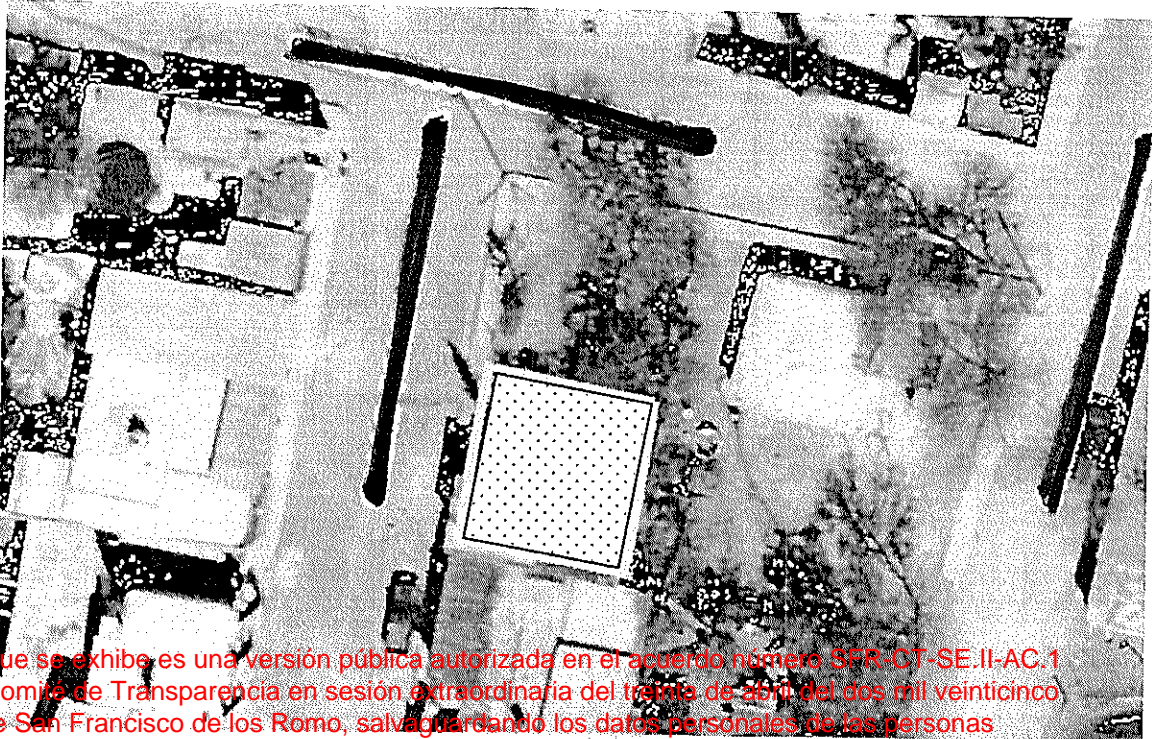

El documento que se exhibe es una versión pública autorizada en el acuerdo número SFR-CT-SE-II-AC-1 emitido por el Comité de Transparencia en sesión extraordinaria del treinta de abril del dos mil veinticinco del municipio de San Francisco de los Romo, salvaguardando los datos personales de las personas que se contienen en el documento pero salvaguardando también el derecho humano al acceso a la información en cumplimiento de las obligaciones de transparencia con fundamento por lo dispuesto en los artículos 40 fracción II, 102, 103 fracción III, 109, 112 fracción V y 115 de la Ley General de Transparencia y Acceso a la Información Pública.

NOTA: DE REQUERIR, UTILICE EL CROQUIS EN ANEXO, SE DEBERÁ PRESENTAR A ESCALA CON ACOTACIONES EN CENTÍMETROS DIBUJO A TINTA, IDENTIFICANDO LAS CALLES QUE LIMITAN LA MANZANA DONDE SE ÚBICA EL PREDIO

**MEDIDA DEL PREDIO**

FRENTE 11.005 m. COSTADO DERECHO 10.00 m. limite  
 FONDO 10.89 m. limite COSTADO IZQUIERDO 10.03 m. limite  
 DISTANCIA A UNA ESQUINA [REDACTED] SUPERFICIE TOTAL 109.63 m2

**OBSERVACIONES DE COMPATIBILIDAD URBANISTICA**

**AUTORIZADO**

Con la Condición de cumplir con todas las observaciones que se le señalan.

Uso de suelo permitido:  
**HABITACIONAL**

(Únicamente en la zona de ubicación del predio conforme al croquis)

CONTINUAN OBSERVACIONES AL REVERSO

DIRECCIÓN DE  
DESARROLLO URBANO  
MUNICIPIO DE  
SAN FRANCISCO  
DE LOS ROMO, AGS.

FIRMA DE AUTORIZACIÓN

**ROSA ROSARIO  
TAPIA MACÍAS**

DIRECTORA DE  
DESARROLLO URBANO

ELABORA

REVISAR

FECHA DE AUTORIZACIÓN

M.D.J. MORA ELENA  
 M.D. J. GARRA

23 MAR. 2026  
 DIA MES AÑO



2026CO-1140

CONSTANCIA.

**OBSERVACIONES Y/O CONDICIONANTES DE COMPATIBILIDAD URBANÍSTICA**

ALTURA \_\_\_\_\_ NIVELES \_\_\_\_\_ COEFICIENTE DE OCUPACIÓN DEL SUELO (COS) \_\_\_\_\_  
 DENSIDAD DE POBLACIÓN \_\_\_\_\_ COEFICIENTE DE UTILIZACIÓN DEL SUELO (CÚS) \_\_\_\_\_

DEBERÁ RESPETAR SECCIÓN DE CALLES EXISTENTES.

DEBERÁ INCLUIR 1 CAJON DE ESTACIONAMIENTO POR CADA HABITACIÓN COMO PARTE DEL PROYECTO DE EDIFICACIÓN

DEBERÁ RESPETAR: 6.00 MTS. DE ALTURA MÁXIMA

ESTE DOCUMENTO TENDRÁ UNA VIGENCIA DE TRES AÑOS A PARTIR DE SU FECHA DE EXPEDICIÓN.

Para construir deberá presentar: **PROYECTO**

NO PODRÁ DEDICARSE A USOS DIFERENTES A LOS AUTORIZADOS.

EL SERVICIO DE ENERGÍA ELÉCTRICA ESTA CONDICIONADO A LA FACTIBILIDAD Y VISTO BUENO DE LA COMISIÓN FEDERAL DE ELECTRICIDAD.

SI LA CONSTRUCCIÓN ES MAYOR A 60.00 M2 O MAS DE 18.00 M2 EN PLANTA ALTA REQUIERE DE LA RESPONSIVA DE UN PERITO RESPONSABLE DE OBRA.

**LA VÍA PÚBLICA DEBERÁ PERMANECER LIBRE DE CUALQUIER OBJETO QUE IMPIDA EL LIBRE TRÁNSITO DE PERSONAS O VEHÍCULOS.**

Compatible con uso: **HABITACIONAL**  
(Únicamente en la zona de ubicación del predio conforme al croquis)

EL SERVICIO DE AGUA POTABLE Y ALCANTARILLADO, ESTA CONDICIONADO A LA FACTIBILIDAD Y VISTO BUENO DE ORGOA, ORGANISMO OPERADOR DEL AGUA.

Deberá presentar: **PROYECTO**  
DE LA CONSTRUCCIÓN EXISTENTE Y/O REGULARIZAR LA OBRA.

QUEDA PROHIBIDO ESTRICTAMENTE ARROJAR BASURA, DESPERDICIOS, ACEITES, LÍQUIDOS, ACIDOS O CUALQUIER OTRO DESECHO A LAS ALCANTARILLAS.  
(Art. 624 Código Municipal.)



**DIRECCIÓN DE  
DESARROLLO URBANO  
MUNICIPIO DE  
SAN FRANCISCO  
DE LOS ROMO, AGS.**

FIRMA DEL PROPIETARIO O POSEEDOR LEGAL

*[Handwritten Signature]*

FECHA DE AUTORIZACIÓN

**23 MAR. 2026**  
DIA MES AÑO

ELABORA

*[Handwritten Signature]*  
M. D. URBANO

REVISA

*[Handwritten Signature]*

FIRMA DE AUTORIZACIÓN

*[Handwritten Signature]*  
**ARQ. ROSARIO  
TAPIA MACÍAS**  
DIRECTORA DE  
DESARROLLO URBANO