

Dictamen técnico de la propuesta inscrita con anterioridad a este acto, para lo cual se procede al análisis cualitativo del contenido de la propuesta del Licitante: **Unidad de Gasolineras SA de CV**

**1. SUMINISTRO DE COMBUSTIBLE PARA EL PARQUE VEHICULAR DEL MUNICIPIO DE SAN FRANCISCO DE LOS ROMO**

PARTIDA	SUBPARTIDA	DESCRIPCIÓN	MONTO
1	1	<b>GASOLINA MOBIL EXTRA</b> SUMINISTRO DE GASOLINA MOBIL EXTRA PARA VEHICULOS OFICIALES DEL MUNICIPIO. SE REQUIERE AL MENOS 1 ESTACIÓN DENTRO DEL MUNICIPIO DE SAN FRANCISCO DE LOS ROMO, AGUASCALIENTES PARA EL SERVICIO. COMBUSTIBLE MÍNIMO 87 OCTANOS SEGÚN NOM-016-CRE-2016	CON UN MÍNIMO DE \$3,122,000.00 Y UN MÁXIMO DE \$7,805,000.00 PESOS <b>FONDO: PARTICIPACIONES FEDERALES 2026</b>
	2	<b>GASOLINA MOBIL SUPREME:</b> SUMINISTRO DE GASOLINA SMOBIL SUPREME PARA VEHICULOS OFICIALES DEL MUNICIPIO. SE REQUIERE AL MENOS 1 ESTACION DENTRO DEL MUNICIPIO DE SAN FRANCISCO DE LOS ROMO, AGUASCALIENTES PARA EL SERVICIO. COMBUSTIBLE MÍNIMO 91 OCTANOS SEGÚN NOM-016-CRE-2016	
	3	<b>MOBIL DIÉSEL:</b> SUMINISTRO DE MOBIL DIÉSEL UBA (ULTRA BAJO AZUFRE) PARA VEHICULOS OFICIALES DEL MUNICIPIO. SE REQUIERE AL MENOS 1 ESTACIÓN DENTRO DEL MUNICIPIO DE SAN FRANCISCO DE LOS ROMO AGUASCALIENTES PARA EL SERVICIO. COMBUSTIBLE MINIMO 45 CETANOS, SEGÚN NOM-016-CRE-2016	

**2. SUMINISTRO DE COMBUSTIBLE PARA EL PARQUE VEHICULAR DE LA DIRECCIÓN DE SEGURIDAD PÚBLICA Y MOVILIDAD DEL MUNICIPIO DE SAN FRANCISCO DE LOS ROMO**

PARTIDA	SUBPARTIDA	DESCRIPCIÓN	MONTO
2	1	<b>GASOLINA MOBIL EXTRA</b> SUMINISTRO DE GASOLINA MOBIL EXTRA PARA VEHICULOS AL SERVICIO DEL MUNICIPIO DE SAN FRANCISCO DE LOS ROMO DE LA DIRECCIÓN DE SEGURIDAD PÚBLICA Y MOVILIDAD Y DEL DEPARTAMENTO DE PROTECCIÓN CIVIL. SE REQUIERE AL MENOS 1 ESTACIÓN DENTRO DEL MUNICIPIO DE SAN FRANCISCO DE LOS ROMO, AGUASCALIENTES PARA EL SERVICIO. COMBUSTIBLE MÍNIMO 87 OCTANOS SEGÚN NOM-016-CRE-2016	CON UN MINIMO \$2,580,000.00 DE Y UN MÁXIMO \$6,450,000.00 DE PESOS <b>FONDO: FORTAMUN 2026</b>
	2	<b>GASOLINA MOBIL SUPREME:</b> SUMINISTRO DE GASOLINA PREMIUM O SIMILAR PARA VEHICULOS AL SERVICIO DEL MUNICIPIO DE SAN FRANCISCO DE LOS ROMO DE LA DIRECCIÓN DE SEGURIDAD PÚBLICA Y MOVILIDAD Y DEL DEPARTAMENTO DE PROTECCIÓN CIVIL. SE REQUIERE AL MENOS 1 ESTACIÓN DENTRO DEL MUNICIPIO DE SAN FRANCISCO DE LOS ROMO, AGUASCALIENTES PARA EL SERVICIO. COMBUSTIBLE MÍNIMO 91 OCTANOS SEGÚN NOM-016-CRE-2016	
	3	<b>MOBIL DIÉSEL:</b> SUMINISTRO DE MOBIL DIÉSEL UBA (ULTRA BAJO AZUFRE) PARA VEHICULOS AL SERVICIO DEL MUNICIPIO DE SAN FRANCISCO DE LOS	

	<p>ROMO DE LA DIRECCIÓN DE SEGURIDAD PÚBLICA Y MOVILIDAD Y DEL DEPARTAMENTO DE PROTECCIÓN CIVIL. SE REQUIERE AL MENOS 1 ESTACIÓN DENTRO DEL MUNICIPIO DE SAN FRANCISCO DE LOS ROMO, AGUASCALIENTES PARA EL SERVICIO. COMBUSTIBLE MINIMO 45 CETANOS, SEGÚN NOM-016-CRE-2016</p>	
--	--	--

<b>Condiciones de pago:</b>	Conforme a lo establecido en el punto 3.2) de la <b>CONVOCATORIA</b> de la <b>LICITACIÓN</b>
<b>Tiempo de entrega:</b>	De conformidad a lo establecido en el punto 2.3.) de la <b>CONVOCATORIA</b> de la <b>LICITACIÓN</b>
<b>Lugar de entrega:</b>	De conformidad a lo establecido en el punto 2.3) de la <b>CONVOCATORIA</b> de la <b>LICITACIÓN</b>
<b>Vigencia de la propuesta:</b>	El precio ofertado variara en cada Estación de Servicio conforme a la fluctuación del precio de costo proporcionado por nuestro proveedor.

## OFERTA TECNICA

**Unidad de Gasolineras S.A. de C.V.** cuenta con 11 Estaciones de Servicio en las cuales manejamos el sistema de control de flotillas por medio del código de barras, el cual trabaja las 24 horas del día y los 365 días del año.

El sistema de código de barras con el que contamos es el más seguro y avanzado de nuestra ciudad ya que contamos con varias herramientas para controlar sus unidades tales como: Establecer dotaciones mensuales, y si el cliente lo requiere también se pueden manejar dotaciones diarias y semanales para cada uno de los vehículos, horarios de carga establecidos, días de carga autorizados, tipo de combustible autorizado y Estación de Servicio señalada por el cliente.

El código de barras se elabora en el momento que lo solicite el MUNICIPIO DE SAN FRANCISCO DE LOS ROMO, AGUASCALIENTES.

Nuestras Estaciones se encuentran en red y se tiene una página en Internet en donde en tiempo real se podrán consultar sus consumos y reportes con la siguiente información: ID., placa, número de código de barras, dependencia, gasolinera en donde realizo la carga, tipo de combustible que cargó, su carga en pesos y litros suministrados, odómetro, rendimiento y recorrido. En la siguiente dirección: <http://redgasolin.dyndns-web.com/cgwatio>; Incluso en la misma página web se puede visualizar el padrón dado de alta con sus especificaciones, con el permiso para realizar modificaciones de todo tipo si así lo requiere.

Unidad de Gasolineras no exige ningún tipo de depósito en garantía ni cobra comisión por el servicio brindado. Además de otorgarle un crédito de **30 días naturales** para el pago de su factura.

También se cuenta con Sistema circuito cerrado de vigilancia (CCTV), el cual cuenta con la capacidad de monitorearse de manera remota (vía internet) en cada una de nuestras estaciones, a disposición del Municipio de San Francisco de los Romo Aguascalientes

Los Combustible que se abastecen en Nuestras Estaciones de Servicio MOBIL SYNERGY™ son de alta calidad y está diseñado para llevarte más lejos. Desarrollados y probados en nuestro laboratorio de combustibles para la Gran Carrera Automovilística, los combustibles MOBIL SYNERGY™ están creados con ingredientes que ayudan a mejorar el rendimiento del combustible.

Las Estaciones de Servicio están Certificadas con los estándares más altos de operación al superar rigurosas pruebas de verificación de Calidad y Cantidad.

Unidad de Gasolineras cuenta con un Servicio de Atención al cliente las 24 Horas del Día.

Unidad de Gasolineras se compromete a instruir a sus despachadores para que se abstengan de:

- I.- Surtir gasolina o diésel en tanques o recipientes diferentes a los propios de los vehículos oficiales.
- II.- Surtir gasolina o diésel a los vehículos particulares.
- III.- Incurrir en faltas de probidad u honradez que ponga en riesgo los intereses institucionales.

A continuación, menciono algunos otros de los servicios con los que cuentan las Estaciones de Servicio: Venta de Aceites y Aditivos, Baños y algunas de las estaciones cuentan con tiendas de conveniencia, vulcanizadora, Área de descanso, Lavandería, Regaderas, Cajero Automático, Taller Mecánico, Restaurante, Auto lavado,

Unidad de gasolineras S.A. de C.V. presenta la relación de las Estaciones de Servicio y la vigencia del contrato de suministro con la empresa Exxon Mobil México S.A. de C.V.

NOMBRE ESTACION	NO. DE ESTACION	VIEGENCIA CONTRATO
UNIVERSIDAD	PL/1298/EXP/ES/2015	MARZO DEL AÑO 2028
SANTA ANITA	PL/1294/EXP/ES/2015	MARZO DEL AÑO 2028
MORELOS	PL/1302/EXP/ES/2015	MARZO DEL AÑO 2028
AGOSTADERITO	PL/1301/EXP/ES/2015	MARZO DEL AÑO 2028
SAN FRANCISCO	PL/1299/EXP/ES/2015	MARZO DEL AÑO 2028
VILLAS	PL/1303/EXP/ES/2015	MARZO DEL AÑO 2028
MONTORO	PL/1304/EXP/ES/2015	MARZO DEL AÑO 2028
OJOCALIENTE	PL/1305/EXP/ES/2015	MARZO DEL AÑO 2028
LINEA VERDE	PL/1306/EXP/ES/2015	MARZO DEL AÑO 2028
PARQUE MÉXICO	PL/2989/EXP/ES/2015	MARZO DEL AÑO 2028
MAHATMA GHANDHI	PL/21855/EXP/ES/2018	MARZO DEL AÑO 2028

**SITEMA DE VIGILANCIA:**

Unidad de Gasolineras S.A. de CV cuenta con Sistema circuito cerrado de vigilancia CCTV, el cual se cuenta con la capacidad de monitorearse de manera remota (vía internet) en cada una de nuestras estaciones, a disposición del Municipio de San Francisco de los Romo Aguascalientes

**PLANTILLA DE PERSONAL:**

**Administrativo**

- 12 Auxiliar Administrativo
- 8 Auxiliar Contable
- 1 Chofer
- 1 Gerente Administrativo
- 1 Gerente Operativo
- 1 Auditor Interno
- 3 Encargados RH
- 5 Mantenimiento
- 1 Mensajero
- 1 Seguridad e Higiene
- 2 Sistemas

**Supervisores**

- 12 Gerentes de Estación
- 16 Supervisores de Piso

**Agentes de Servicio**

- 165 Agentes de Servicio
- 12 Encargados Limpieza

**HORARIOS DE ATENCION AL PÚBLICO:**

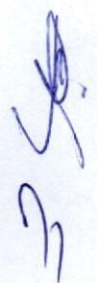

Horario de atención de oficina  
De lunes a viernes de 9:00 am a 2:00 pm y de 4:00 pm a 6:00 pm.

Horario de atención de los supervisores, para requerimientos especiales  
6:30 am a 23:00  
Carreteras 24hrs (Montoro y San Pancho)

Horario atención al público de la estación de servicios  
De lunes a viernes de 9:00 am a 6:00 pm. Y sábado de 9:00 am a 1:00 pm

### INFRAESTRUCTURA UNIDAD DE GASOLINERAS

PL/1298/EXP/ ES/2015		SUCURSAL UNIVERSIDAD	POSICIONES DE CARGA			TANQUES			CAPACIDAD DE ALMACENAMIENTO EN LITROS		
DISPENSARIOS	DISPENSARIOS CON CODIGO DE BARRAS		MOBIL EXTRA	MOBIL SUPREME	MOBIL DIESEL	MOBIL EXTRA	MOBIL SUPREME	MOBIL DIESEL	MOBIL EXTRA	MOBIL SUPREME	MOBIL DIESEL
6	6		12	12	0	1	1	0	100,000 LITROS	100,000 LITROS	0

PL/1294/EXP/ ES/2015		SUCURSAL SANTA ANITA	POSICIONES DE CARGA			TANQUES			CAPACIDAD DE ALMACENAMIENTO EN LITROS		
DISPENSARIOS	DISPENSARIOS CON CODIGO DE BARRAS		MOBIL EXTRA	MOBIL SUPREME	MOBIL DIESEL	MOBIL EXTRA	MOBIL SUPREME	MOBIL DIESEL	MOBIL EXTRA	MOBIL SUPREME	MOBIL DIESEL
6	6		11	11	0	3	1	0	200,000 LITROS	100,000 LITROS	0

PL/1299/EXP/ ES/2015		SUCURSAL SAN PANCHO	POSICIONES DE CARGA			TANQUES			CAPACIDAD DE ALMACENAMIENTO EN LITROS		
DISPENSARIOS	DISPENSARIOS CON CODIGO DE BARRAS		MOBIL EXTRA	MOBIL SUPREME	MOBIL DIESEL	MOBIL EXTRA	MOBIL SUPREME	MOBIL DIESEL	MOBIL EXTRA	MOBIL SUPREME	MOBIL DIESEL
7	7		8	8	6 Y DOS SATELITES	1	1	2	100,000 LITROS	100,000 LITROS	200,000 LITROS



  
 4 | Página

PL/1302/EXP/ ES/2015		SUCURSAL MORELOS		POSICIONES DE CARGA			TANQUES			CAPACIDAD DE ALMACENAMIENTO EN LITROS		
DISPENSARIOS	DISPENSARIOS CON CODIGO DE BARRAS	MOBIL EXTRA	MOBIL SUPREME	MOBIL DIESEL	MOBIL EXTRA	MOBIL SUPREME	MOBIL DIESEL	MOBIL EXTRA	MOBIL SUPREME	MOBIL DIESEL		
6	6	12	12	0	2	1	0	150,000 LITROS	50,000 LITROS	0		

PL/1301/EXP/ ES/2015		SUCURSAL AGOSTADERO		POSICIONES DE CARGA			TANQUES			CAPACIDAD DE ALMACENAMIENTO EN LITROS		
DISPENSARIOS	DISPENSARIOS CON CODIGO DE BARRAS	MOBIL EXTRA	MOBIL SUPREME	MOBIL DIESEL	MOBIL EXTRA	MOBIL SUPREME	MOBIL DIESEL	MOBIL EXTRA	MOBIL SUPREME	MOBIL DIESEL		
4	4	8	8	0	2	1	0	150,000 LITROS	50,000 LITROS	0		

PL/1303/EXP/ ES/2015		SUCURSAL VILLAS		POSICIONES DE CARGA			TANQUES			CAPACIDAD DE ALMACENAMIENTO EN LITROS		
DISPENSARIOS	DISPENSARIOS CON CODIGO DE BARRAS	MOBIL EXTRA	MOBIL SUPREME	MOBIL DIESEL	MOBIL EXTRA	MOBIL SUPREME	MOBIL DIESEL	MOBIL EXTRA	MOBIL SUPREME	MOBIL DIESEL		
7	7	14	14	4	2	1	1	150,000 LITROS	60,000 LITROS	50,000 LITROS		

PL/1304/EXP/ ES/2015		SUCURSAL MONTORO		POSICIONES DE CARGA			TANQUES			CAPACIDAD DE ALMACENAMIENTO EN LITROS		
DISPENSARIOS	DISPENSARIOS CON CODIGO DE BARRAS	MOBIL EXTRA	MOBIL SUPREME	MOBIL DIESEL	MOBIL EXTRA	MOBIL SUPREME	MOBIL DIESEL	MOBIL EXTRA	MOBIL SUPREME	MOBIL DIESEL		
7	7	8	8	10 Y DOS SATELITES	1	1	3	100,000 LITROS	50,000 LITROS	250,000 LITROS		

PL/1305/EXP/ ES/2015		SUCURSAL OJOCALIENTE		POSICIONES DE CARGA			TANQUES			CAPACIDAD DE ALMACENAMIENTO EN LITROS		
DISPENSARIOS	DISPENSARIOS CON CODIGO DE BARRAS	MOBIL EXTRA	MOBIL SUPREME	MOBIL DIESEL	MOBIL EXTRA	MOBIL SUPREME	MOBIL DIESEL	MOBIL EXTRA	MOBIL SUPREME	MOBIL DIESEL		
6	6	12	12	12	1	1	1	100,000 LITROS	40,000 LITROS	60,000 LITROS		

PL/1306/EXP/ ES/2015		SUCURSAL LINEA VERDE		POSICIONES DE CARGA			TANQUES			CAPACIDAD DE ALMACENAMIENTO EN LITROS		
DISPENSARIOS	DISPENSARIOS CON CODIGO DE BARRAS	MOBIL EXTRA	MOBIL SUPREME	MOBIL DIESEL	MOBIL EXTRA	MOBIL SUPREME	MOBIL DIESEL	MOBIL EXTRA	MOBIL SUPREME	MOBIL DIESEL		
4	4	8	8	8	1	1	1	100,000 LITROS	50,000 LITROS	50,000 LITROS		

PL/1303/EXP/ ES/2015		SUCURSAL PARQUE MEXICO		POSICIONES DE CARGA			TANQUES			CAPACIDAD DE ALMACENAMIENTO EN LITROS		
DISPENSARIOS	DISPENSARIOS CON CODIGO DE BARRAS	MOBIL EXTRA	MOBIL SUPREME	MOBIL DIESEL	MOBIL EXTRA	MOBIL SUPREME	MOBIL DIESEL	MOBIL EXTRA	MOBIL SUPREME	MOBIL DIESEL		
9	9	12	12	6 Y DOS SATELITES	2	1	2	140,000 LITROS	60,000 LITROS	140,000 LITROS		

PL/1303/EXP/ ES/2015		SUCURSAL MAHATMA GANDHI		POSICIONES DE CARGA			TANQUES			CAPACIDAD DE ALMACENAMIENTO EN LITROS		
DISPENSARIOS	DISPENSARIOS CON CODIGO DE BARRAS	MOBIL EXTRA	MOBIL SUPREME	MOBIL DIESEL	MOBIL EXTRA	MOBIL SUPREME	MOBIL DIESEL	MOBIL EXTRA	MOBIL SUPREME	MOBIL DIESEL		
9	9	8	8	8	1	1	1	120,000 LITROS	60,000 LITROS	60,000 LITROS		

TOTAL DISPENSARIOS	TODAS LAS ESTACIONES DISPENSARIOS CON CODIGO DE BARRAS	POSICIONES DE CARGA			TANQUES			CAPACIDAD DE ALMACENAMIENTO EN LITROS		
		MOBIL EXTRA	MOBIL SUPREME	MOBIL DIESEL	MOBIL EXTRA	MOBIL SUPREME	MOBIL DIESEL	MOBIL EXTRA	MOBIL SUPREME	MOBIL DIESEL
61	61	105	105	46 Y SEIS SATELITES	16	10	10	1,410,000 LITROS	720,000 LITROS	810,000 LITROS

**COMBUSTIBLES:**

Mobil Extra 87 Octanos  
 Mobil Supreme 92 Octanos  
 Mobil Diésel (Ultra Bajo Azufre)

**CODIGOS DE BARRAS:** El código de barras que se pega en la puerta de cada unidad contiene impreso el nombre del cliente, la placa del vehículo, la dependencia a la que pertenece, número económico y el número de cliente que le pertenece. (SE ANEXA EJEMPLO), Como medida de seguridad informo que el código de barras contiene nuestro logotipo y no se realiza la carga si el código no está totalmente pegado a la unidad, incluso si no coincide la placa física con la registrada en el código de barras, tampoco se le carga y se da aviso inmediatamente al personal designado por el Municipio de San Francisco de los Romo, Aguascalientes; Con opción a número de identificación personal (NIP)

El código de barras se elabora en el momento que lo solicite Municipio de San Francisco de los Romo, Aguascalientes, mediante un correo electrónico por el personal autorizado.

El código se coloca a la unidad que se presenta y se identifica con la placa que tiene impreso el código de barras

Nuestras Estaciones se encuentran en red es decir se puede cargar con el mismo código en cualquiera de las 11 Estaciones de Servicio.

Se cuenta con una página en Internet en donde en tiempo real se podrán consultar sus consumos y reportes con la siguiente información: ID, placa, número de código de barras, hora de carga, dependencia, gasolinera en donde realizo la carga, tipo de combustible que cargó, su carga, en pesos y litros suministrados, odómetro, rendimiento y recorrido. En la siguiente dirección: <http://redgasolin.dyndns-web.com/cgwatio>. Incluso en la misma página web se puede visualizar el padrón dado de alta con sus especificaciones, con el permiso para realizar modificaciones.

En la misma página WEB usted puede hacer modificaciones de dotaciones, días autorizados, horario de carga, aumentar o disminuir litros o pesos e incluso suspender la unidad que no se quiere que tenga más cargas.

Se podrá dar al personal del Municipio de San Francisco de los Romo, Aguascalientes las capacitaciones que requiera si es que decide utilizar la herramienta



Los tickets de consumo contienen la siguiente información: Contiene los datos de la empresa suministrante, lugar de expedición, numero de despacho, fecha y hora de la carga posición y terminal de donde se realizó el suministro, Personal responsable que le atendió a la hora de la carga, Nombre y domicilio del cliente, RFC; Producto suministrado, la cantidad en litros, precio vigente y monto de la carga realizada. En el ticket también se encuentran el número de código de barras asignado, en su caso el ID del vehículo, la placa, odómetro registrado a la hora de la carga, rendimiento dependencia, rendimiento, acumulado y disponible del saldo autorizado. Por último, contiene un espacio en blanco en donde el chofer debe poner su nombre y firma de conformidad de que la carga fue realizada. (Se anexa ejemplo)

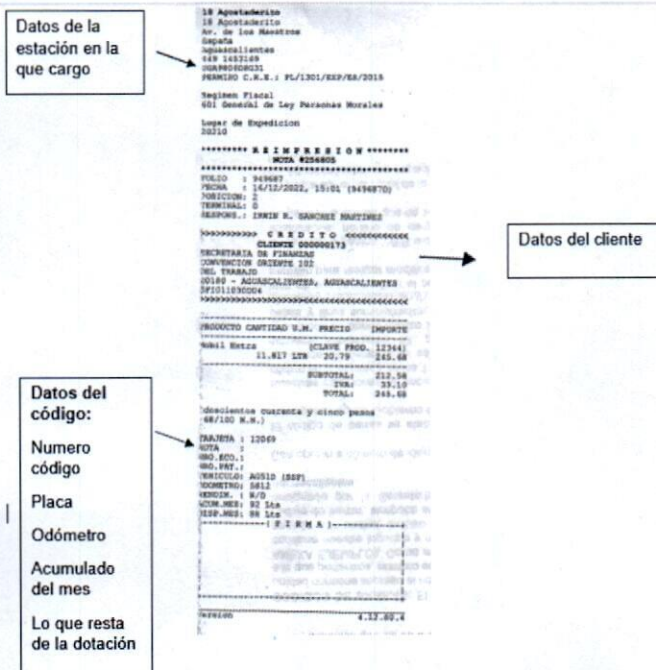

En base a la revisión y evaluación de la propuesta técnica presentada por el licitante "Unidad de Gasolineras SA de CV se dictamina que, **SI CUMPLE** con los requisitos técnicos y el esquema operativo para suministro de combustible para el parque vehicular del Municipio de San Francisco de los Romo y Dirección de Seguridad Pública y Movilidad Municipal, para la partida 1 y partida 2 en las que participa, ya que reúnen los requisitos previstos por las bases de conformidad con los criterios establecidos, los que inciden en los requisitos técnicos mínimos, los aspectos de calidad y oportunidad expresados en dichos anexos, así como los demás aspectos técnicos que incidan en la solvencia de su propuesta.

*[Handwritten signature]*

**DICTAMEN TÉCNICO**  
LICITACIÓN PÚBLICA NACIONAL NÚMERO MSF-LPN-01-2026  
PARA EL SUMINISTRO DE COMBUSTIBLE PARA EL PARQUE VEHICULAR  
DEL MUNICIPIO DE SAN FRANCISCO DE LOS ROMO  
Y DIRECCIÓN DE SEGURIDAD PÚBLICA Y MOVILIDAD MUNICIPAL  
**POR PARTE DEL ENTE REQUIRENTE Y ÁREA TÉCNICA:**

**Sub. Oficial de Policía Estatal Lic. Carlos Armando Santos Martínez**  
Director de Seguridad Pública y Movilidad

**Lic. Nancy Olivia Rodríguez López**  
Subdirectora de finanzas, administración y control presupuestal la sustituya en el cargo

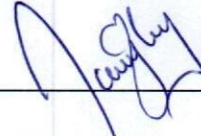

Aguascalientes, Ags., a 11 de marzo de 2026